trabajamos en Digital

CEOE Empresas Españolas

MF 5. Casos de uso

GOBIERNO DE ESPAÑA MINISTERIO DE EDUCACIÓN Y FORMACIÓN PROFESIONAL

Plan de Recuperación, Transformación y Resiliencia

Financiado por la Unión Europea NextGenerationEU

1. Etiquetado:

- Utilizar herramientas informáticas de inventariado y físicas de etiquetado como impresoras de etiquetas o rotuladoras para crear etiquetas con información específica, como nombres de archivos, fechas o códigos de barras.

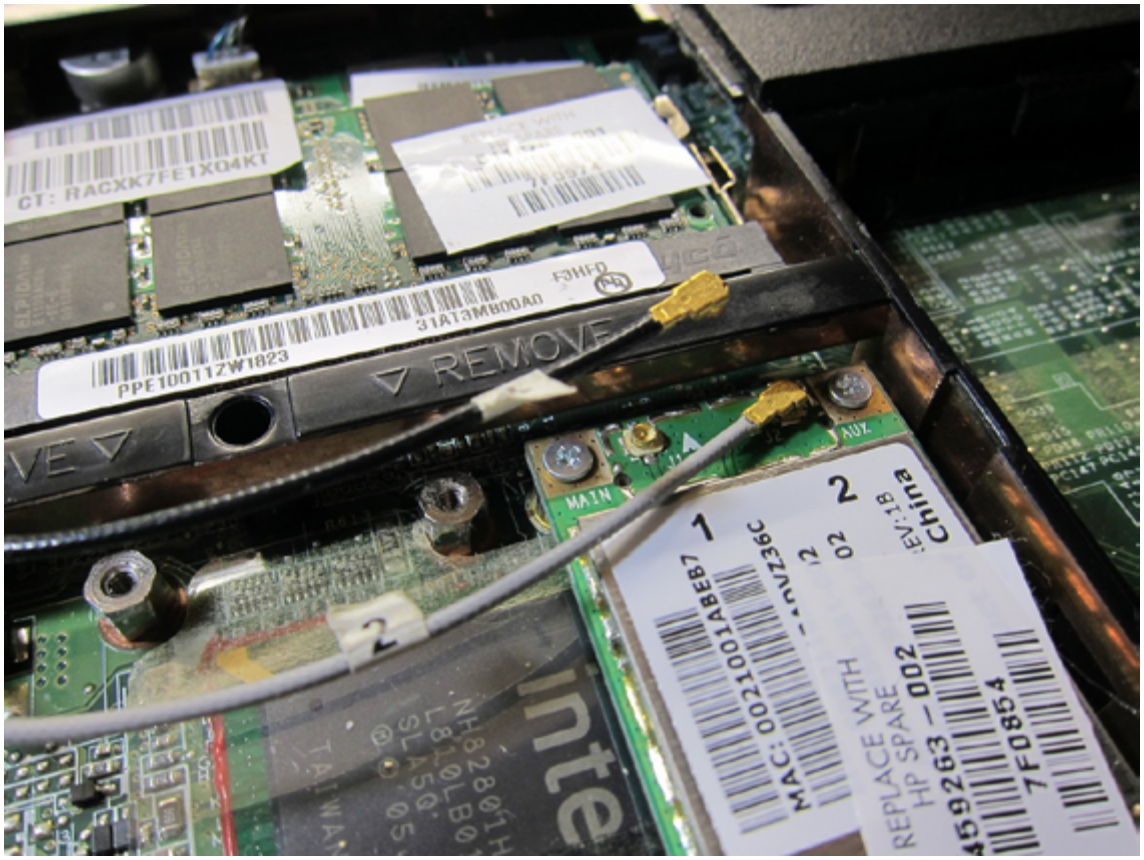

2. Procedimiento de almacenaje seguro de equipos y dispositivos no utilizados:

- Almacenar los equipos y dispositivos en un lugar seguro y protegido contra el acceso no autorizado.

- Utilizar fundas o estuches adecuados para proteger los dispositivos de posibles daños, como golpes o caídas.

3. Importancia de la economía circular y el reciclaje:

- Promover la reutilización, reparación y reciclaje de productos para reducir la generación de residuos y maximizar el uso de recursos.

- Participar en programas de reciclaje adecuados para desechar equipos electrónicos y dispositivos de manera responsable, evitando la contaminación ambiental y aprovechando los materiales reciclables.

4. Procedimientos de destrucción segura de datos y sanitización de soportes de información:

- Utilizar software de borrado seguro para eliminar de manera definitiva los datos almacenados en discos duros o unidades USB, evitando su recuperación.

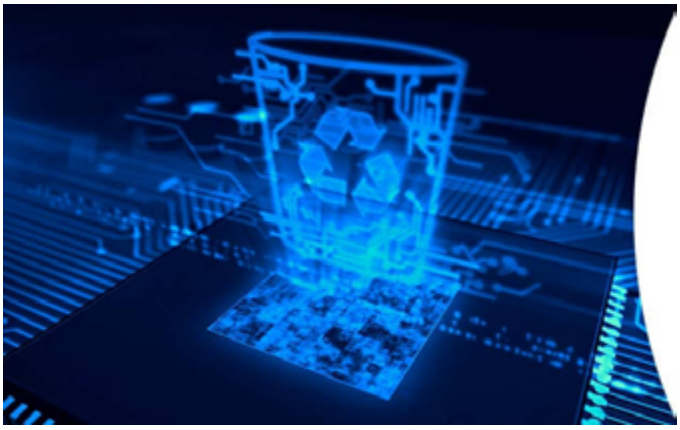

- Recurrir a servicios profesionales de destrucción de soportes físicos, como trituradoras de papel especializadas o empresas especializadas en el reciclaje seguro de equipos electrónicos, para garantizar la eliminación segura de datos y la reutilización responsable de los dispositivos.