# 경력 기술서

| ㈜ **셀빅** |
| --- |
| 직급 : 대리<br>주요 업무 : 유니티를 활용한 AR 콘텐츠 개발<br>재직기간 : 2020.07.27 – 2021.12.31 (경력 1년 4개월)<br>핵심 역량 : 콘텐츠 개발 능력 (Unity) , 센서 데이터 모듈 원리 파악 능력<br>주 과제 : 딥러닝 물체 인식을 통한 실감형 콘텐츠 개발 [RAPA_ALIVE]<br>서브 과제 : 광고용 콘텐츠 보조 개발자<br>기존 완성된 콘텐츠 상용화 보조 개발자 [FantaPlay] |

# RAPA_ALIVE ( 딥러닝 물체 인식을 통한 실감형 콘텐츠 개발 )

● 콘텐츠 개발

■ Filter 4종 [Effect 추적형 (13개) / Linear 연결형(14개) / Text UI형(17개) / Sequence 게임형(2개) / BGFilter / LIVEFilter / WakeUPFilter] 개발 – Joint(3D)

◆ Effect : Joint에 이펙트 출력

◆ Linear : Joint 간의 연결 상태를 보여주는 이펙트 출력

◆ Text : 몸을 따라다니는 텍스트 출력

◆ Sequence : 바이러스 박멸 게임 / 상어로부터 방어하기

◆ BGFilter : 플레이어를 제외한 모든 배경에 카메라 효과를 적용

◆ LIVEFilter : 플레이어를 제외한 모든 배경을 GIF 이미지 효과를 적용

◆ WakeUPFilter : 플레이어로부터 추출된 춤추는 아바타를 AR로 출력

■ 부가 기능

◆ 동영상 촬영 [ NatCorder ]

◆ Native Android

◆ UGUI

## FantaPlay

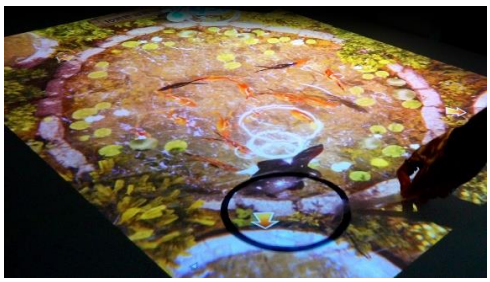

FantaTaken

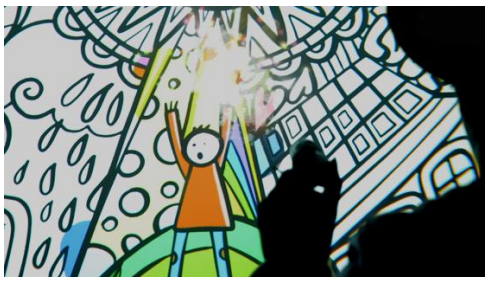

FantaRay

FantaSpin

FantaShooter

https://youtu.be/NclzdD_-edo

- 각 콘텐츠 심화 작업 추가
- 콘텐츠 개발
  - Spin : 탄막 기능 추가
  - Taken : 얼음 낚시 추가
  - Shooter : 서부시대 Poly 추가
  - Ray : Render Texture 추가
  - Sport(3종) – 농작물 지키기 / 오재미 던지기 / 캔 다트