# Devis Installation Photovoltaïque

*Solution premium et sur-mesure pour votre autonomie énergétique*

| | |
|---|---|
| **Client** | - |
| **Adresse** | - |
| **Téléphone** | - |
| **Numéro du devis** | 235 |
| **Date d'émission** | 06/12/2025 |
| **Puissance totale installée** | 5.68 kWc |
| **Configuration proposée** | 8 x 710 W |

## RÉSUMÉ EXÉCUTIF

Ce devis présente une solution photovoltaïque sur mesure pour réduire durablement votre facture d'électricité, améliorer votre autonomie énergétique et valoriser votre patrimoine. L'installation proposée s'appuie sur des équipements premium (Canadian Solar, Huawei, Deye) dimensionnés selon votre profil de consommation pour maximiser l'autoconsommation et le retour sur investissement.

- Une installation de 5,68 kWc composée de 8 panneaux de 710 W
- Une comparaison entre une configuration SANS batterie et une configuration AVEC batterie
- Une estimation économique complète (production annuelle, économies, temps de retour sur investissement)
- Les garanties et engagements TAQINOR

## OBJECTIFS DU CLIENT

- Réduire significativement la facture d'électricité mensuelle
- Gagner en confort et en sécurité énergétique grâce à une installation évolutive (batterie ou puissance supplémentaire ultérieure)

# CONFIGURATION RECOMMANDÉE

TAQINOR propose deux configurations adaptées au profil de consommation du client :
• Une installation SANS batterie, idéale lorsque la majorité de la consommation a lieu en journée.
• Une installation AVEC batterie, permettant d’augmenter significativement le taux d’autoconsommation, particulièrement lorsque les usages nocturnes sont importants ou en cas de coupures réseau.
Les deux scénarios reposent sur une puissance totale installée de 5.68 kWc via 8 modules de 710 W.

# PRÉSENTATION DES OPTIONS

## Option 1 : Installation SANS batterie

Cette configuration SANS batterie convient lorsque la consommation est majoritairement diurne. Elle maximise directement l'autoconsommation sans stockage et constitue une solution simple, fiable et économiquement optimisée lorsque les usages nocturnes restent limités.

| Photo | Désignation | Spécifications techniques | Garantie | Qté | PU TTC (MAD) | Total TTC (MAD) |
|---|---|---|---|---|---|---|
| | Onduleur réseau – Huawei 5Kw Monophase | Onduleur haute efficacité | 10 ans | 1 | 12 000.00 MAD | 12 000.00 MAD |
| | Smart Meter | Compteur intelligent pour suivi et limitation de puissance | 2 ans | 1 | 2 000.00 MAD | 2 000.00 MAD |
| | Wifi Dongle | Communication et supervision à distance via application | 2 ans | 1 | 1 000.00 MAD | 1 000.00 MAD |
| | Panneaux – Canadien Solar 710W | Modules solaires haute performance | 12 ans produit | 8 | 1 100.00 MAD | 8 800.00 MAD |
| | Structures acier | Structure acier galvanisé adaptée à la toiture | 20 ans | 8 | 450.00 MAD | 3 600.00 MAD |
| | Socles | Socles de support et lestage pour structure | — | 16 | 80.00 MAD | 1 280.00 MAD |
| | Accessoires | Câblage, connecteurs, protections AC/DC | — | 1 | 3 000.00 MAD | 3 000.00 MAD |
| | Tableau De Protection AC/DC | Tableau de protection AC/DC complet | — | 1 | 2 500.00 MAD | 2 500.00 MAD |
| | Installation | Main d'œuvre, mise en service et tests | Garantie de bonne exécution | 1 | 5 000.00 MAD | 5 000.00 MAD |

| Photo | Désignation | Spécifications techniques | Garantie | Qté | PU TTC (MAD) | Total TTC (MAD) |
|---|---|---|---|---|---|---|
| | Transport | Acheminement du matériel jusqu'au site | — | 1 | 1 000.00 MAD | 1 000.00 MAD |
| **TOTAL HT** | | | | | | **34 150.00 MAD** |
| **TOTAL TTC** | | | | | | **40 180.00 MAD** |

## Option 2 : Installation AVEC batterie

Cette configuration AVEC batterie est adaptée lorsque la consommation nocturne est importante ou lorsque la continuité d'alimentation est un enjeu. Le stockage augmente fortement le taux d'autoconsommation, améliore le confort énergétique et réduit la dépendance au réseau en cas de coupure.

| Photo | Désignation | Spécifications techniques | Garantie | Qté | PU TTC (MAD) | Total TTC (MAD) |
|---|---|---|---|---|---|---|
| | Onduleur hybride – Deye 5Kw Monophase | Onduleur haute efficacité | 10 ans | 1 | 17 000.00 MAD | 17 000.00 MAD |
| | Panneaux – Canadien Solar 710W | Modules solaires haute performance | 12 ans produit | 8 | 1 100.00 MAD | 8 800.00 MAD |
| | Batterie – Deyness 5Kwh | Batterie lithium 5 kWh pour stockage et secours | 10 ans | 1 | 16 000.00 MAD | 16 000.00 MAD |
| | Structures acier | Structure acier galvanisé adaptée à la toiture | 20 ans | 8 | 450.00 MAD | 3 600.00 MAD |
| | Socles | Socles de support et lestage pour structure | — | 16 | 80.00 MAD | 1 280.00 MAD |
| | Accessoires | Câblage, connecteurs, protections AC/DC | — | 1 | 3 000.00 MAD | 3 000.00 MAD |
| | Tableau De Protection AC/DC | Tableau de protection AC/DC complet | — | 1 | 2 500.00 MAD | 2 500.00 MAD |

| Photo | Désignation | Spécifications techniques | Garantie | Qté | PU TTC (MAD) | Total TTC (MAD) |
|---|---|---|---|---|---|---|
| | Installation | Main d'œuvre, mise en service et tests | Garantie de bonne exécution | 1 | 5 000.00 MAD | 5 000.00 MAD |
| | Transport | Acheminement du matériel jusqu'au site | — | 1 | 1 000.00 MAD | 1 000.00 MAD |
| **TOTAL HT** | | | | | | **49 150.00 MAD** |
| **TOTAL TTC** | | | | | | **58 180.00 MAD** |

# SYNTHÈSE FINANCIÈRE & ROI

## Analyse détaillée du retour sur investissement

| | Scénario SANS batterie | Scénario AVEC batterie |
|---|---|---|
| Puissance installée | 5.68 kWc | 5.68 kWc |
| Investissement TTC | 40 180 MAD | 58 180 MAD |
| Production annuelle estimée | 6 281 kWh/an | 6 281 kWh/an |
| Économie annuelle estimée | 6 915 MAD/an | 10 050 MAD/an |
| Temps de retour sur investissement | 5.81 années | 5.79 années |

### Estimation des économies mensuelles

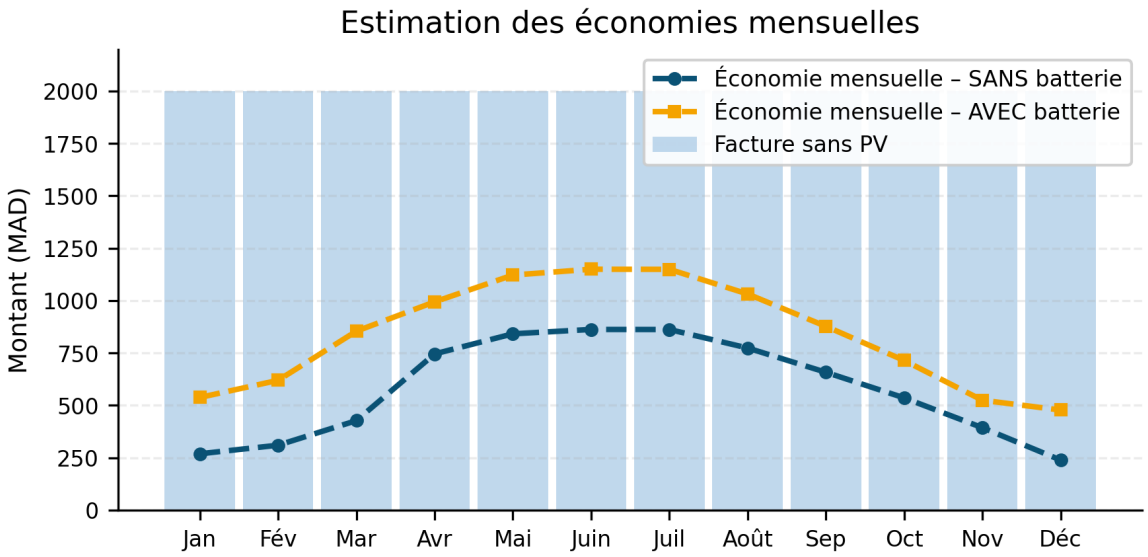

Comparaison des économies mensuelles avec et sans batterie.

### Projection des gains cumulés sur 25 ans

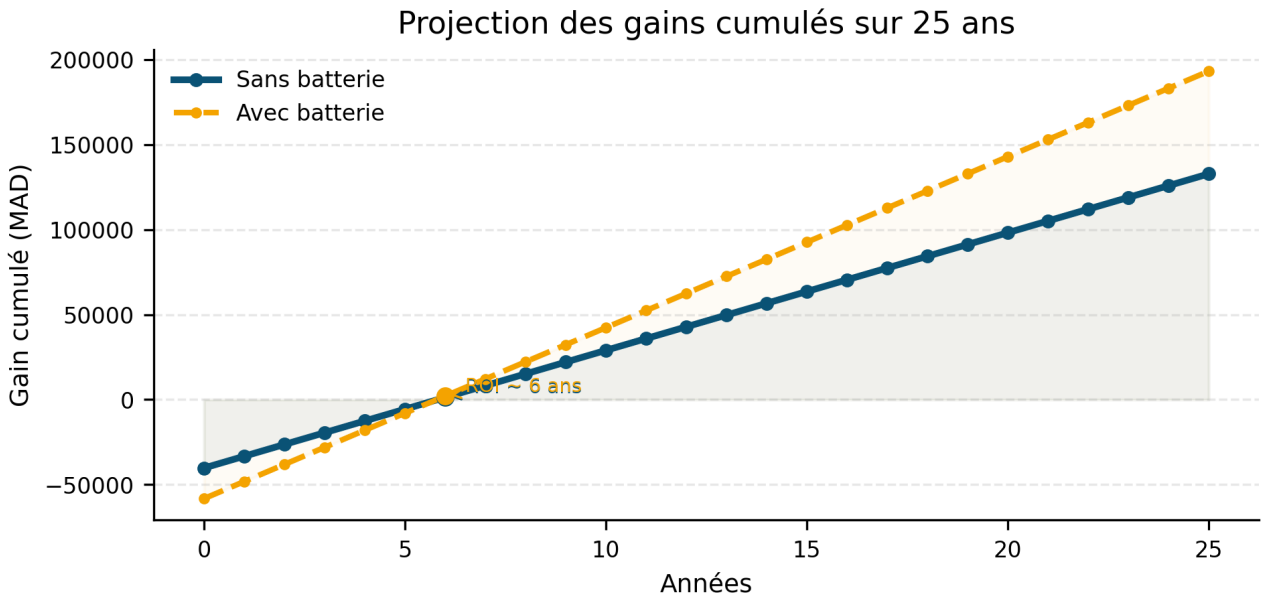


Ce graphique illustre le gain cumulé sur 25 ans et le point d'équilibre (ROI) pour chaque configuration.

### Hypothèses de calcul & profil de consommation

- Tarifs SRM/LYDEC/ONEE en vigueur au moment de l'étude.
- Profil de consommation basé sur vos dernières factures, ajusté si nécessaire.
- Production estimée selon l'irradiation locale, l'orientation, l'inclinaison et un rendement système réaliste.
- Taux d'autoconsommation estimé à partir de votre profil horaire, sur une durée de vie de 20 à 25 ans.

---

## GARANTIES & CONDITIONS GÉNÉRALES

### Couverture de garantie

**Tous nos équipements sont garantis au minimum 10 ans.**

- Onduleurs Huawei et Deye : 10 ans de garantie constructeur
- Panneaux solaires Canadian Solar : 12 ans de garantie
- Structures en acier galvanisé : 20 ans de garantie

### Conditions générales

Les conditions ci-dessous définissent le cadre contractuel de l'offre TAQINOR pour votre installation photovoltaïque.

- Ce devis est valable **30 jours** à compter de sa date d'émission
- Toute commande implique l'adhésion sans réserve à nos conditions générales de vente

- Les prix indiqués incluent la TVA 20%
- La réalisation de ces travaux ne peut débuter sans signature du devis

## Conditions financières & modalités de paiement

- Un acompte de 30% du montant TTC est demandé à la commande pour lancer l'approvisionnement du matériel.
- Le solde de 70% est à régler à la fin de la pose, des tests fonctionnels et de la mise en service.
- Toute modification significative du projet (changement de matériel, modification de surface disponible, contraintes techniques particulières) pourra entraîner une révision du devis.
- Les paiements peuvent être effectués par virement bancaire ou par tout autre moyen accepté par TAQINOR et précisé sur la facture.

## Délai indicatif de réalisation

Sous réserve de disponibilité du matériel et de conditions météorologiques favorables, le délai indicatif de réalisation de l'installation est de 7 à 14 jours ouvrés à compter de la réception de l'acompte et de la validation définitive du projet. Ce délai pourra être affiné lors de la planification et confirmé par écrit.

## Périmètre de la prestation, exclusions & prérequis

- Le présent devis inclut : la fourniture du matériel décrit, la pose des panneaux et des structures, le câblage AC/DC courant, le raccordement jusqu'au tableau électrique existant, la mise en service et la configuration de la supervision.
- Sont exclus sauf mention expresse : les travaux de maçonnerie, de renforcement de charpente ou de toiture, la mise aux normes complète de l'installation électrique existante, la création de longues tranchées ou gaines au-delà d'un linéaire standard, ainsi que toute autorisation administrative ou copropriété non spécifiée.
- Le client s'engage à garantir l'accès sécurisé au site (toiture, local technique, tableau électrique) pendant toute la durée du chantier.
- Toute contrainte découverte lors de la visite technique (toiture fragile, accès compliqué, non-conformité électrique majeure, etc.) pourra faire l'objet d'un avenant de devis avant démarrage des travaux.

## POURQUOI CHOISIR TAQINOR ?

- Installation conçue et suivie par des ingénieurs spécialisés dans le solaire
- Matériel premium : Huawei, Deye, Canadian Solar
- Service après-vente disponible 7j/7 (WhatsApp & téléphone)
- Installation propre, sécurisée et conforme aux normes en vigueur
- Suivi de production en temps réel via application mobile et possibilité d'évolution future

Notre équipe reste à votre disposition pour toute question complémentaire ou adaptation de cette proposition. La planification de l'installation sera effectuée dès validation du devis et organisation logistique avec le client.

## Étapes suivantes

Pour valider ce devis, merci de nous retourner ce document signé ou de nous confirmer par e-mail / WhatsApp. Nous planifierons ensuite la visite technique et la date d'installation.

Signature du client : _____ Date : ___ / ___ / _____

Signature TAQINOR : _____ Date : ___ / ___ / _____