TAQINOR Solutions SARLAU
RC 691213 | ICE 003799642000067
5 Rue Annoussour, Casablanca 20250
Tél : 0661 85 04 10
Email : contact@taqinor.com

Devis Installation Photovoltaïque

Projet : Installation photovoltaïque résidentielle – Casablanca

Client :
Reda Kasri
6 bourne road
07376408977

Numéro du Devis : 151
Date d'émission : 04/12/2025

Taqinor Solutions SARLAU
RC : 691213 — ICE : 003799642000067
Adresse : 5 Rue Annoussour, Casablanca 20250
Téléphone : 06 61 85 04 10
Email : contact@taqinor.com

RÉSUMÉ EXÉCUTIF

Ce devis présente une solution photovoltaïque sur mesure visant à réduire durablement votre facture d'électricité, améliorer votre autonomie énergétique et valoriser votre patrimoine. L'installation proposée repose sur des équipements premium (Canadian Solar, Huawei, Deye) et s'adapte à votre profil de consommation afin de maximiser votre taux d'autoconsommation et votre retour sur investissement.

L'étude ci-dessous inclut :

• Une configuration de 8 panneaux de 710 W (puissance totale 5.68 kWc)

• Une analyse comparative entre une installation SANS batterie et une installation AVEC batterie

• Une estimation économique complète (production annuelle, économies, ROI)

• Les garanties et engagements TAQINOR

OBJECTIFS DU CLIENT

• Réduire significativement la facture d'électricité mensuelle

• Gagner en confort et en sécurité énergétique en cas de coupure

• Préserver la possibilité d'une évolution future (batterie, puissance supplémentaire)

CONFIGURATION RECOMMANDÉE

TAQINOR propose deux configurations optimisées : une installation SANS batterie, privilégiant le meilleur retour sur investissement, et une installation AVEC batterie, offrant davantage de confort et d'autonomie lors des coupures réseau. Les deux scénarios reposent sur une puissance totale installée de 5.68 kWc via 8 modules de 710 W.

PLAN D'IMPLANTATION SUR LE TOIT

```
+-----------------------------------------------------------+
|                                                           |
|              [  ESPACE TOIT – VUE SIMPLIFIÉE  ]           |
|                                                           |
|    Orientation : Sud                                      |
|    Inclinaison : 10°                                      |
|                                                           |
|    Exemple de disposition des panneaux :                  |
|                                                           |
|      [P1] [P2] [P3] [P4]                                  |
|      [P5] [P6] [P7] [P8]                                  |
|                                                           |
|  *Ce schéma est indicatif. Le positionnement exact sera   |
|   ajusté lors de la visite technique.*                    |
+-----------------------------------------------------------+
```

SCHÉMA FONCTIONNEL DU SYSTÈME

```
        +---------------------+
        |   Panneaux PV       |
        |  (Canadian Solar)   |
        +---------+-----------+
                  |
                  v
        +---------------------+
        |   Onduleur (AC/DC)  |
        |   Huawei / Deye     |
        +---------+-----------+
                  |
                  v
        +---------------------+
        | Tableau AC / DC     |
        +---------+-----------+
                  |
                  v
  +----------------------------------+
  | Réseau Maison / Appareils        |
  +----------------------------------+
```

SCHÉMA UNIFILAIRE SIMPLIFIÉ (ONE-LINE)

```
Panneaux PV  --->  Onduleur  --->  Tableau AC/DC  --->  Réseau Maison
      (DC)          |              |                   (230V AC)
                    \--> Batterie (Option 2 uniquement)
```

PRÉSENTATION DES OPTIONS

Option 1 : Installation SANS batterie

Cette configuration est idéale si votre objectif principal est de réduire votre facture au meilleur coût initial.
Elle offre le meilleur retour sur investissement car toute l'énergie produite est directement utilisée par votre foyer.

Devis SANS batterie

Photo	Désignation	Quantité	TVA (%)	Prix Unit. TTC	Total TTC
	Onduleur réseau – Huawei 5Kw Monophase	1	20	12000.00	12000.00
	Smart Meter	1	20	2000.00	2000.00
	Wifi Dongle	1	20	1000.00	1000.00
	Panneaux – Canadien Solar 710W	8	10	1100.00	8800.00
	Structures acier	8	20	450.00	3600.00
	Socles	16	20	80.00	1280.00

Photo	Désignation	Quantité	TVA (%)	Prix Unit. TTC	Total TTC
	Accessoires	1	20	3000.00	3000.00
	Tableau De Protection AC/DC	1	20	2500.00	2500.00
	Instalation	1	20	5000.00	5000.00
	Transport	1	20	1000.00	1000.00
				TOTAL HT	**34150.00**
				TOTAL TTC	**40180.00**

Option 2 : Installation AVEC batterie

Cette option apporte un confort supérieur grâce au stockage d'énergie.
Elle assure une autonomie en cas de coupure, optimise la consommation nocturne et augmente votre taux d'autoconsommation globale.

Devis AVEC batterie

Photo	Désignation	Quantité	TVA (%)	Prix Unit. TTC	Total TTC
	Onduleur hybride – Deye 5Kw Monophase	1	20	17000.00	17000.00
	Panneaux – Canadien Solar 710W	8	10	1100.00	8800.00
	Batterie – Deyness 5Kwh	1	20	16000.00	16000.00
	Structures acier	8	20	450.00	3600.00
	Socles	16	20	80.00	1280.00
	Accessoires	1	20	3000.00	3000.00

Photo	Désignation	Quantité	TVA (%)	Prix Unit. TTC	Total TTC
	Tableau De Protection AC/DC	1	20	2500.00	2500.00
	Instalation	1	20	5000.00	5000.00
	Transport	1	20	1000.00	1000.00
				TOTAL HT	**49150.00**
				TOTAL TTC	**58180.00**

GRAPHIQUE DE PRODUCTION & ROI (PLACEHOLDER)

```
+-----------------------------------------------+
|                                               |
|      [Graphique de production mensuelle]      |
|                                               |
|  (Inséré automatiquement dans une version future)|
+-----------------------------------------------+
```

SYNTHÈSE FINANCIÈRE & ROI

Analyse détaillée du retour sur investissement

Les estimations ci-dessous présentent la production annuelle attendue, les économies générées et le temps de retour sur investissement.
Ces valeurs permettent de comparer objectivement les deux scénarios et de choisir la solution la plus rentable selon votre consommation.

Estimation des économies mensuelles

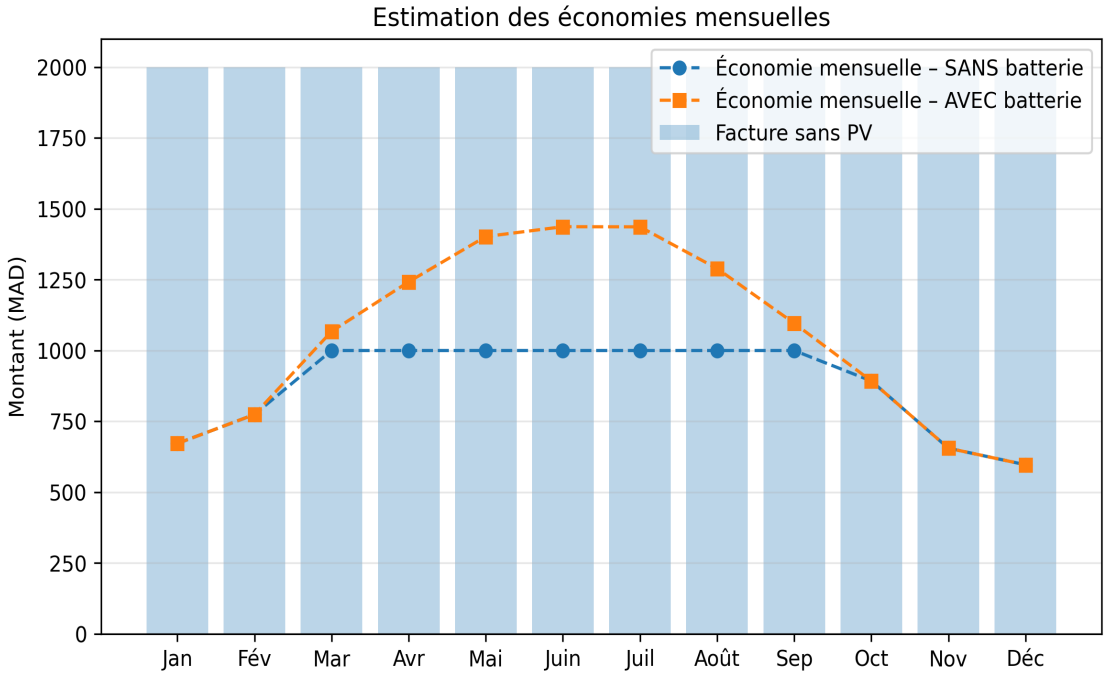

Interprétation du graphique

Le graphique ci-dessus présente l'estimation des économies mensuelles générées par l'installation photovoltaïque sur 12 mois. Chaque série correspond à un scénario : économies sans batterie et économies avec batterie. Ces valeurs servent à comparer l'impact financier mensuel entre les deux configurations et à alimenter le calcul de retour sur investissement.

Scénario SANS batterie

Production photovoltaïque annuelle estimée : 6,281 kWh/an
Économie annuelle estimée : 10,591 MAD/an
Coût d'investissement estimé : 40,180 MAD
Temps de retour sur investissement : 3.8 années

Scénario AVEC batterie

Production photovoltaïque annuelle estimée : 6,281 kWh/an
Économie annuelle estimée : 12,562 MAD/an
Coût d'investissement estimé : 58,180 MAD
Temps de retour sur investissement : 4.6 années

GARANTIES & CONDITIONS GÉNÉRALES

Couverture de garantie

Tous nos équipements sont garantis au minimum 10 ans.

• **Onduleurs Huawei et Deye :** 10 ans de garantie constructeur
• **Panneaux solaires Canadian Solar :** 12 ans de garantie
• **Structures en acier galvanisé :** 20 ans de garantie

Conditions générales

Les conditions ci-dessous définissent le cadre contractuel de l'offre TAQINOR pour votre installation photovoltaïque.

• Ce devis est valable **30 jours** à compter de sa date d'émission
• Toute commande implique l'adhésion sans réserve à nos conditions générales de vente
• Les prix indiqués incluent la TVA 20%
• La réalisation de ces travaux ne peut débuter sans signature du devis

POURQUOI CHOISIR TAQINOR ?

- Installation réalisée par des ingénieurs spécialisés dans le solaire
- Matériel premium : Huawei, Deye, Canadian Solar
- Service après-vente disponible 7j/7 (WhatsApp & téléphone)
- Installation propre, sécurisée et conforme aux normes
- Optimisation anti-injection quand nécessaire
- Suivi de production en temps réel via application mobile
- Possibilité d’évolution future de l’installation

Notre équipe reste à votre disposition pour toute question complémentaire ou adaptation de cette proposition. La planification de l’installation sera effectuée dès validation du devis et organisation logistique avec le client.