**TAQINOR Solutions SARLAU**
RC 691213 | ICE 003799642000067
5 Rue Annoussour, Casablanca 20250
Tél : 0661 85 04 10
Email : contact@taqinor.com

**À :**
-
-
-

**Devis N°:** 119
**Date:** 03/12/2025

## Étude économique solaire – scénarios avec et sans batterie

## Devis SANS batterie

| Photo | Désignation | Quantité | TVA (%) | Prix Unit. TTC | Total TTC |
|---|---|---|---|---|---|
| | Onduleur réseau | 1 | 20 | 0.00 | 0.00 |
| | Smart Meter | 1 | 20 | 2500.00 | 2500.00 |
| | Wifi Dongle | 1 | 20 | 1000.00 | 1000.00 |
| | Panneaux – Jinko 620W Bifacial | 8 | 10 | 900.00 | 7200.00 |
| | nan | 8 | 20 | 0.00 | 0.00 |

| Photo | Désignation | Quantité | TVA (%) | Prix Unit. TTC | Total TTC |
|---|---|---|---|---|---|
| | Accessoires | 1 | 20 | 3000.00 | 3000.00 |
| | Tableau De Protection AC/DC | 1 | 20 | 2500.00 | 2500.00 |
| | Instalation | 1 | 20 | 5000.00 | 5000.00 |
| | Transport | 1 | 20 | 1000.00 | 1000.00 |
| 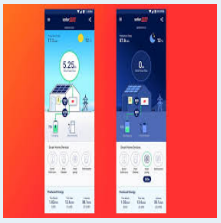 | Suivi journalier<br>Maintenance chaque 12 mois pendent 2 ans | 1 | 20 | 5000.00 | 5000.00 |
| | | | | **TOTAL HT** | **23212.12** |
| | | | | **TOTAL TTC** | **27200.00** |

# Devis AVEC batterie

| Photo | Désignation | Quantité | TVA (%) | Prix Unit. TTC | Total TTC |
|---|---|---|---|---|---|
| | Onduleur hybride | 1 | 20 | 0.00 | 0.00 |
| | Panneaux – Jinko 620W Bifacial | 8 | 10 | 900.00 | 7200.00 |
| | Batterie – Deyness 5Kwh | 1 | 20 | 16000.00 | 16000.00 |
| | nan | 8 | 20 | 0.00 | 0.00 |
| | Accessoires | 1 | 20 | 3000.00 | 3000.00 |
| | Tableau De Protection AC/DC | 1 | 20 | 2500.00 | 2500.00 |
| | Instalation | 1 | 20 | 5000.00 | 5000.00 |
| | Transport | 1 | 20 | 1000.00 | 1000.00 |

| Photo | Désignation | Quantité | TVA (%) | Prix Unit. TTC | Total TTC |
|---|---|---|---|---|---|
| 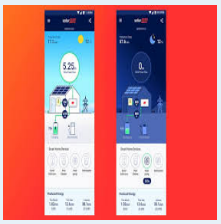 | Suivi journalier<br>Maintenance chaque 12 mois pendent 2 ans | 1 | 20 | 5000.00 | 5000.00 |
| | | | | **TOTAL HT** | **33628.79** |
| | | | | **TOTAL TTC** | **39700.00** |

## Estimation des économies mensuelles

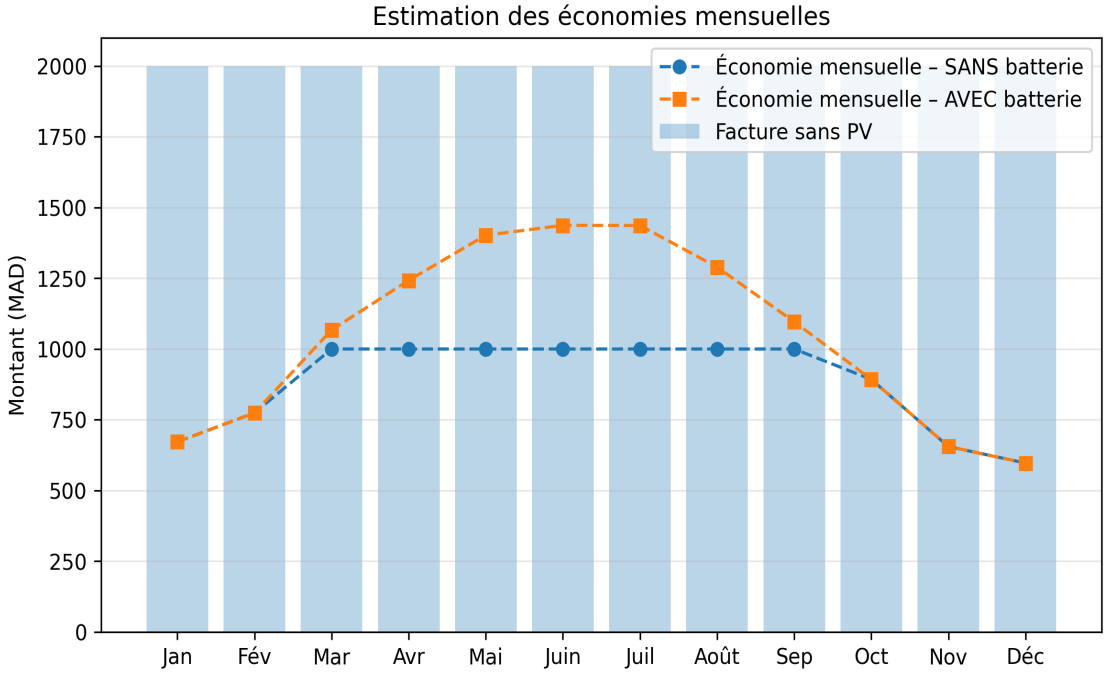


## Interprétation du graphique

Le graphique ci-dessus présente l'estimation des économies mensuelles générées par l'installation photovoltaïque sur 12 mois. Chaque série correspond à un scénario : économies sans batterie et économies avec batterie. Ces valeurs servent à comparer l'impact financier mensuel entre les deux configurations et à alimenter le calcul de retour sur investissement.

## Analyse du retour sur investissement – scénario SANS batterie

Production photovoltaïque annuelle estimée : 6,281 kWh/an
Économie annuelle estimée : 10,591 MAD/an
Coût d'investissement estimé : 27,200 MAD
Temps de retour sur investissement estimé : 2.6 années.

## Analyse du retour sur investissement – scénario AVEC batterie

Production photovoltaïque annuelle estimée : 6,281 kWh/an
Économie annuelle estimée : 12,562 MAD/an
Coût d'investissement estimé : 39,700 MAD
Temps de retour sur investissement estimé : 3.2 années.