Devis Installation Photovoltaïque

Projet : Installation photovoltaïque résidentielle – Casablanca

Solution premium et sur-mesure pour votre autonomie énergétique

Client	Détails du devis
Nom : Reda kasri	Numéro du devis : 173
Adresse : -	Date d'émission : 05/12/2025
Téléphone : -	

5.68 kWc Puissance totale installée	**8 modules** 710 W par panneau	**Devis n°173** Émis le 05/12/2025

RÉSUMÉ EXÉCUTIF

Ce devis présente une solution photovoltaïque sur mesure visant à réduire durablement votre facture d'électricité, améliorer votre autonomie énergétique et valoriser votre patrimoine. L'installation proposée repose sur des équipements premium (Canadian Solar, Huawei, Deye) et s'adapte à votre profil de consommation afin de maximiser votre taux d'autoconsommation et votre retour sur investissement.

L'étude ci-dessous inclut :

• Une configuration de 8 panneaux de 710 W (puissance totale 5.68 kWc)
• Une analyse comparative entre une installation SANS batterie et une installation AVEC batterie
• Une estimation économique complète (production annuelle, économies, ROI)
• Les garanties et engagements TAQINOR

OBJECTIFS DU CLIENT

- Réduire significativement la facture d'électricité mensuelle
- Gagner en confort et en sécurité énergétique en cas de coupure
- Préserver la possibilité d'une évolution future (batterie, puissance supplémentaire)

CONFIGURATION RECOMMANDÉE

TAQINOR propose deux configurations optimisées : une installation SANS batterie, privilégiant le meilleur retour sur investissement, et une installation AVEC batterie, offrant davantage de confort et d'autonomie lors des coupures réseau. Les deux scénarios reposent sur une puissance totale installée de 5.68 kWc via 8 modules de 710 W.

PLAN D'IMPLANTATION SUR LE TOIT

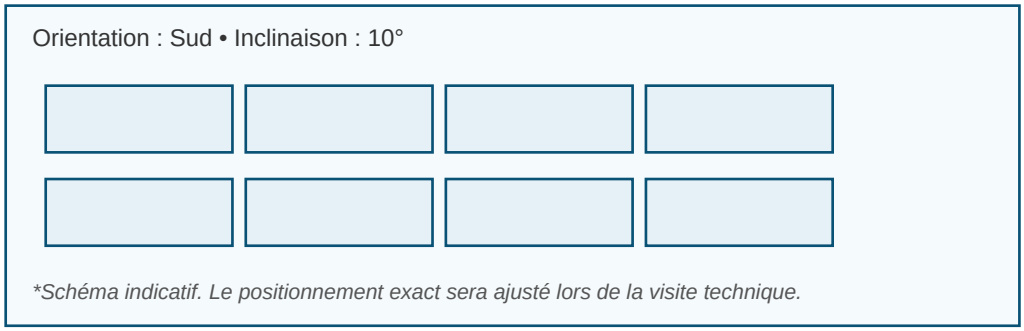

SCHÉMA FONCTIONNEL DU SYSTÈME

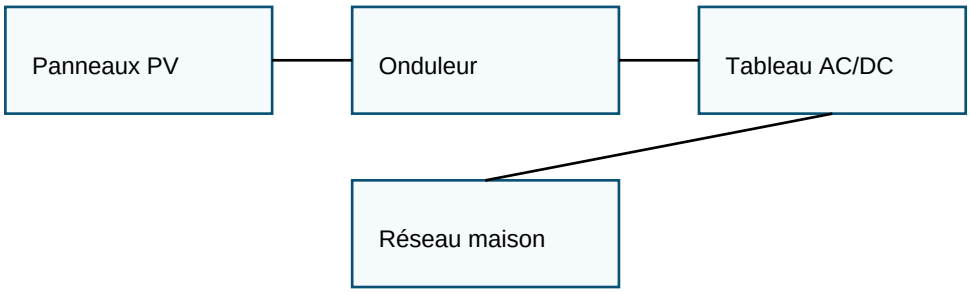

SCHÉMA UNIFILAIRE SIMPLIFIÉ (ONE-LINE)

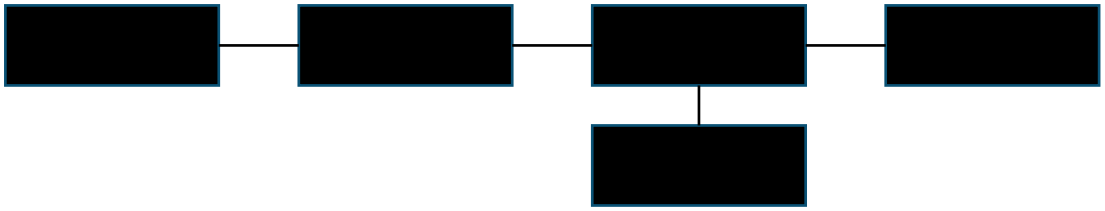

PRÉSENTATION DES OPTIONS

Option 1 : Installation SANS batterie

Cette configuration est idéale si votre objectif principal est de réduire votre facture au meilleur coût initial.
Elle offre le meilleur retour sur investissement car toute l'énergie produite est directement utilisée par votre foyer.

Devis SANS batterie

Photo	Désignation	Spécifications techniques	Garantie	Qté	PU TTC (MAD)	Total TTC (MAD)
	Onduleur réseau – Huawei 5Kw Monophase	Onduleur haute efficacité	10 ans	1	12000.00	12000.00
	Smart Meter	Compteur intelligent pour suivi et limitation de puissance	2 ans	1	2000.00	2000.00
	Wifi Dongle	Communication et supervision à distance via application	2 ans	1	1000.00	1000.00
	Panneaux – Canadien Solar 710W	Modules solaires haute performance	12 ans produit	8	1100.00	8800.00
	Structures acier	Structure acier galvanisé adaptée à la toiture	20 ans	8	450.00	3600.00
	Socles	Socles de support et lestage pour structure	—	16	80.00	1280.00
	Accessoires	Câblage, connecteurs, protections AC/DC	—	1	3000.00	3000.00
	Tableau De Protection AC/DC	Tableau de protection AC/DC complet	—	1	2500.00	2500.00
	Instalation	Main d'œuvre, mise en service et tests	Garantie de bonne exécution	1	5000.00	5000.00
	Transport	Acheminement du matériel jusqu'au site	—	1	1000.00	1000.00
				TOTAL HT	**34150.00**	
				TOTAL TTC	**40180.00**	

Option 2 : Installation AVEC batterie

Cette option apporte un confort supérieur grâce au stockage d'énergie.
Elle assure une autonomie en cas de coupure, optimise la consommation nocturne et augmente votre taux d'autoconsommation globale.

Devis AVEC batterie

Photo	Désignation	Spécifications techniques	Garantie	Qté	PU TTC (MAD)	Total TTC (MAD)
	Onduleur hybride – Deye 5Kw Monophase	Onduleur haute efficacité	10 ans	1	17000.00	17000.00
	Panneaux – Canadien Solar 710W	Modules solaires haute performance	12 ans produit	8	1100.00	8800.00
	Batterie – Deyness 5Kwh	Batterie lithium 5 kWh pour stockage et secours	10 ans	1	16000.00	16000.00
	Structures acier	Structure acier galvanisé adaptée à la toiture	20 ans	8	450.00	3600.00
	Socles	Socles de support et lestage pour structure	—	16	80.00	1280.00
	Accessoires	Câblage, connecteurs, protections AC/DC	—	1	3000.00	3000.00
	Tableau De Protection AC/DC	Tableau de protection AC/DC complet	—	1	2500.00	2500.00
	Instalation	Main d'œuvre, mise en service et tests	Garantie de bonne exécution	1	5000.00	5000.00
	Transport	Acheminement du matériel jusqu'au site	—	1	1000.00	1000.00
				TOTAL HT	**49150.00**	
				TOTAL TTC	**58180.00**	

GRAPHIQUE DE PRODUCTION & ROI

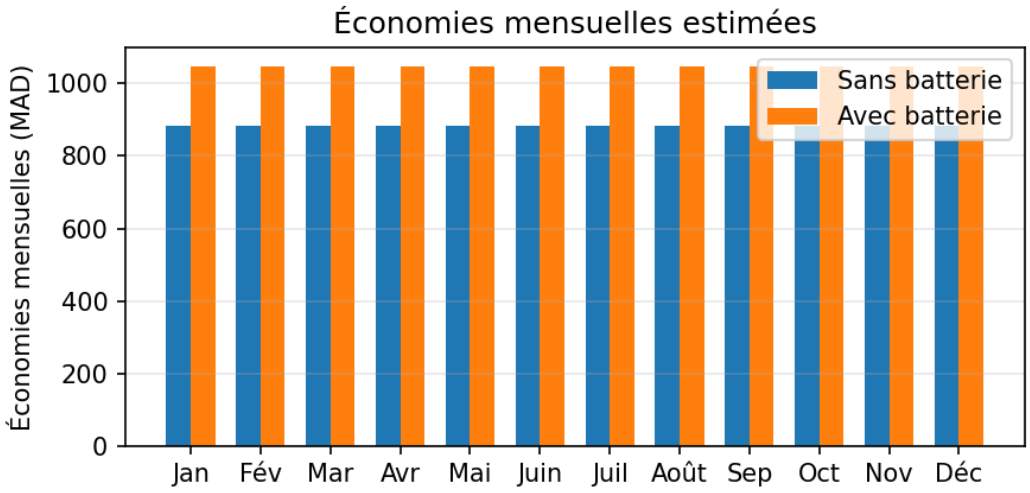

SYNTHÈSE FINANCIÈRE & ROI

Analyse détaillée du retour sur investissement

Les estimations ci-dessous présentent la production annuelle attendue, les économies générées et le temps de retour sur investissement. Ces valeurs permettent de comparer objectivement les deux scénarios et de choisir la solution la plus rentable selon votre consommation.

Estimation des économies mensuelles

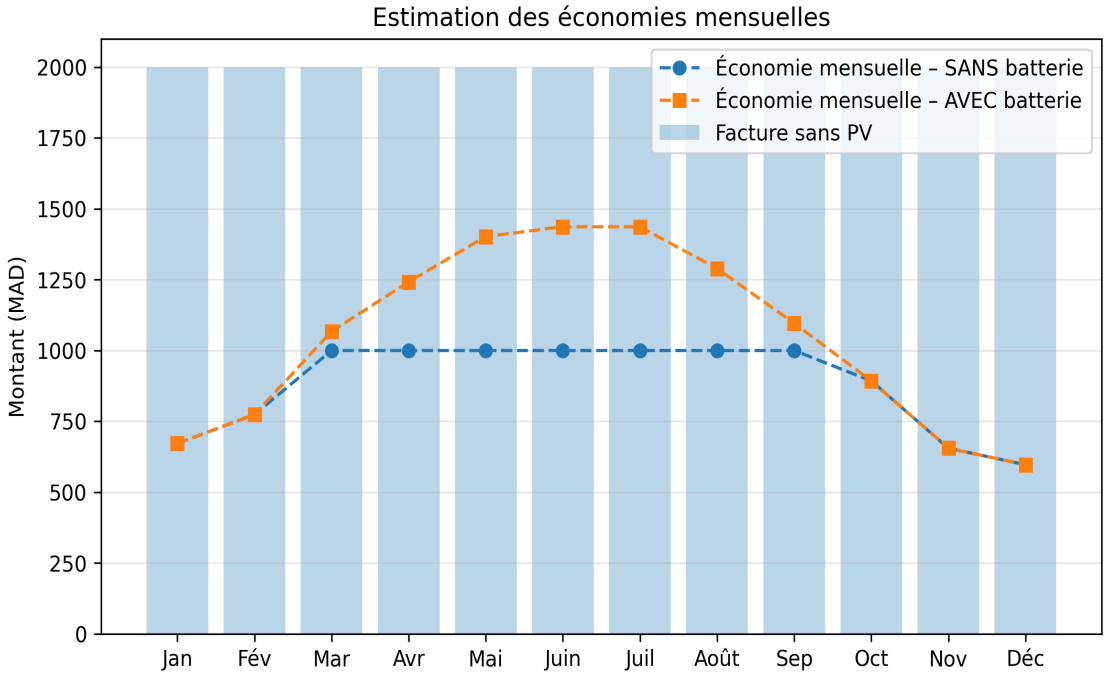

Interprétation du graphique

Le graphique ci-dessus présente l'estimation des économies mensuelles générées par l'installation photovoltaïque sur 12 mois. Chaque série correspond à un scénario : économies sans batterie et économies avec batterie. Ces valeurs servent à comparer l'impact financier mensuel entre les deux configurations et à alimenter le calcul de retour sur investissement.

Scénario SANS batterie

Production photovoltaïque annuelle estimée : 6,281 kWh/an
Économie annuelle estimée : 10,591 MAD/an
Coût d'investissement estimé : 40,180 MAD
Temps de retour sur investissement : 3.8 années

Scénario AVEC batterie

Production photovoltaïque annuelle estimée : 6,281 kWh/an
Économie annuelle estimée : 12,562 MAD/an
Coût d'investissement estimé : 58,180 MAD
Temps de retour sur investissement : 4.6 années

Hypothèses de calcul & profil de consommation

Les estimations de production, d'économies et de temps de retour sur investissement sont basées sur les hypothèses suivantes :

- Facture d'électricité moyenne prise en compte : valeur estimée à partir de vos dernières factures (ajustable après communication des données réelles).
- Tarif unitaire moyen de l'électricité : basé sur le barème SRM/LYDEC/ONEE en vigueur au moment de l'étude (hors évolutions futures éventuelles).
- Production annuelle photovoltaïque estimée : déterminée à partir de l'irradiation locale, de l'orientation et de l'inclinaison des panneaux, et d'un rendement système réaliste.
- Taux d'autoconsommation estimé : part de la production consommée directement sur site, en fonction de votre profil horaire de consommation.
- Durée de vie de l'installation considérée : 20 à 25 ans, avec éventuel remplacement de certains composants (onduleurs) en cours de vie.
- Les calculs n'intègrent pas les éventuelles hausses futures du prix de l'électricité, qui peuvent encore améliorer la rentabilité réelle.

GARANTIES & CONDITIONS GÉNÉRALES

Couverture de garantie

Tous nos équipements sont garantis au minimum 10 ans.

• **Onduleurs Huawei et Deye :** 10 ans de garantie constructeur
• **Panneaux solaires Canadian Solar :** 12 ans de garantie
• **Structures en acier galvanisé :** 20 ans de garantie

Conditions générales

Les conditions ci-dessous définissent le cadre contractuel de l'offre TAQINOR pour votre installation photovoltaïque.

• Ce devis est valable **30 jours** à compter de sa date d'émission
• Toute commande implique l'adhésion sans réserve à nos conditions générales de vente
• Les prix indiqués incluent la TVA 20%
• La réalisation de ces travaux ne peut débuter sans signature du devis

Conditions financières & modalités de paiement

- Un acompte de 50% du montant TTC est demandé à la commande pour lancer l'approvisionnement du matériel.
- Le solde est à régler à hauteur de 40% à la fin de la pose et des tests fonctionnels, et 10% à la réception définitive de l'installation.
- Toute modification significative du projet (changement de matériel, modification de surface disponible, contraintes techniques particulières) pourra entraîner une révision du devis.
- Les paiements peuvent être effectués par virement bancaire ou par tout autre moyen accepté par TAQINOR et précisé sur la facture.

Délai indicatif de réalisation

Sous réserve de disponibilité du matériel et de conditions météorologiques favorables, le délai indicatif de réalisation de l'installation est de 7 à 14 jours ouvrés à compter de la réception de l'acompte et de la validation définitive du projet. Ce délai pourra être affiné lors de la planification et confirmé par écrit.

Périmètre de la prestation, exclusions & prérequis

- Le présent devis inclut : la fourniture du matériel décrit, la pose des panneaux et des structures, le câblage AC/DC courant, le raccordement jusqu'au tableau électrique existant, la mise en service et la configuration de la supervision.
- Sont exclus sauf mention expresse : les travaux de maçonnerie, de renforcement de charpente ou de toiture, la mise aux normes complète de l'installation électrique existante, la création de longues tranchées ou gaines au-delà d'un linéaire standard, ainsi que toute autorisation administrative ou copropriété non spécifiée.
- Le client s'engage à garantir l'accès sécurisé au site (toiture, local technique, tableau électrique) pendant toute la durée du chantier.
- Toute contrainte découverte lors de la visite technique (toiture fragile, accès compliqué, non-conformité électrique majeure, etc.) pourra faire l'objet d'un avenant de devis avant démarrage des travaux.

POURQUOI CHOISIR TAQINOR ?

• Installation réalisée par des ingénieurs spécialisés dans le solaire
• Matériel premium : Huawei, Deye, Canadian Solar
• Service après-vente disponible 7j/7 (WhatsApp & téléphone)
• Installation propre, sécurisée et conforme aux normes
• Optimisation anti-injection quand nécessaire
• Suivi de production en temps réel via application mobile
• Possibilité d’évolution future de l’installation

Notre équipe reste à votre disposition pour toute question complémentaire ou adaptation de cette proposition. La planification de l’installation sera effectuée dès validation du devis et organisation logistique avec le client.