TAQINOR Solutions SARLAU
RC 691213 | ICE 003799642000067
5 Rue Annoussour, Casablanca 20250
Tél : 0661 85 04 10
Email : contact@taqinor.com

Devis Installation Photovoltaïque

Client :
Reda Kasri
-
-

Numéro du Devis : 138
Date d'émission : 04/12/2025

Résumé du projet :

Installation photovoltaïque de 0 panneaux de 0W (puissance totale : 0.0 kWc)
avec deux scénarios : sans batterie et avec batterie.

Avantages de cette installation :

• Réduction significative de vos factures d'électricité dès les premiers mois
• Production d'une énergie propre et renouvelable, adaptée au climat marocain
• Amélioration de la valeur de votre bien immobilier
• Technologie fiable, avec des garanties allant de 10 à 25 ans selon les équipements
• Accompagnement technique complet par TAQINOR, avant et après l'installation

Option 1 : Installation SANS batterie

Devis SANS batterie					
Photo	**Désignation**	**Quantité**	**TVA (%)**	**Prix Unit. TTC**	**Total TTC**
	Onduleur réseau – Huawei 5Kw Monophase	1	20	12000.00	12000.00
	Smart Meter	1	20	2000.00	2000.00
	Wifi Dongle	1	20	1000.00	1000.00
	Panneaux – Canadien Solar 710W	8	10	1100.00	8800.00
	Structures acier	8	20	450.00	3600.00
	Socles	16	20	80.00	1280.00
	Accessoires	1	20	3000.00	3000.00

Photo	Désignation	Quantité	TVA (%)	Prix Unit. TTC	Total TTC
	Tableau De Protection AC/DC	1	20	2500.00	2500.00
	Instalation	1	20	5000.00	5000.00
	Transport	1	20	1000.00	1000.00
				TOTAL HT	**34150.00**
				TOTAL TTC	**40180.00**

Option 2 : Installation AVEC batterie

Devis AVEC batterie

Photo	Désignation	Quantité	TVA (%)	Prix Unit. TTC	Total TTC
	Onduleur hybride – Deye 5Kw Monophase	1	20	17000.00	17000.00
	Panneaux – Canadien Solar 710W	8	10	1100.00	8800.00
	Batterie – Deyness 5Kwh	1	20	16000.00	16000.00
	Structures acier	8	20	450.00	3600.00
	Socles	16	20	80.00	1280.00
	Accessoires	1	20	3000.00	3000.00
	Tableau De Protection AC/DC	1	20	2500.00	2500.00

Photo	Désignation	Quantité	TVA (%)	Prix Unit. TTC	Total TTC
	Instalation	1	20	5000.00	5000.00
	Transport	1	20	1000.00	1000.00
				TOTAL HT	**49150.00**
				TOTAL TTC	**58180.00**

Analyse Économique et Retour sur Investissement

Estimation des économies mensuelles

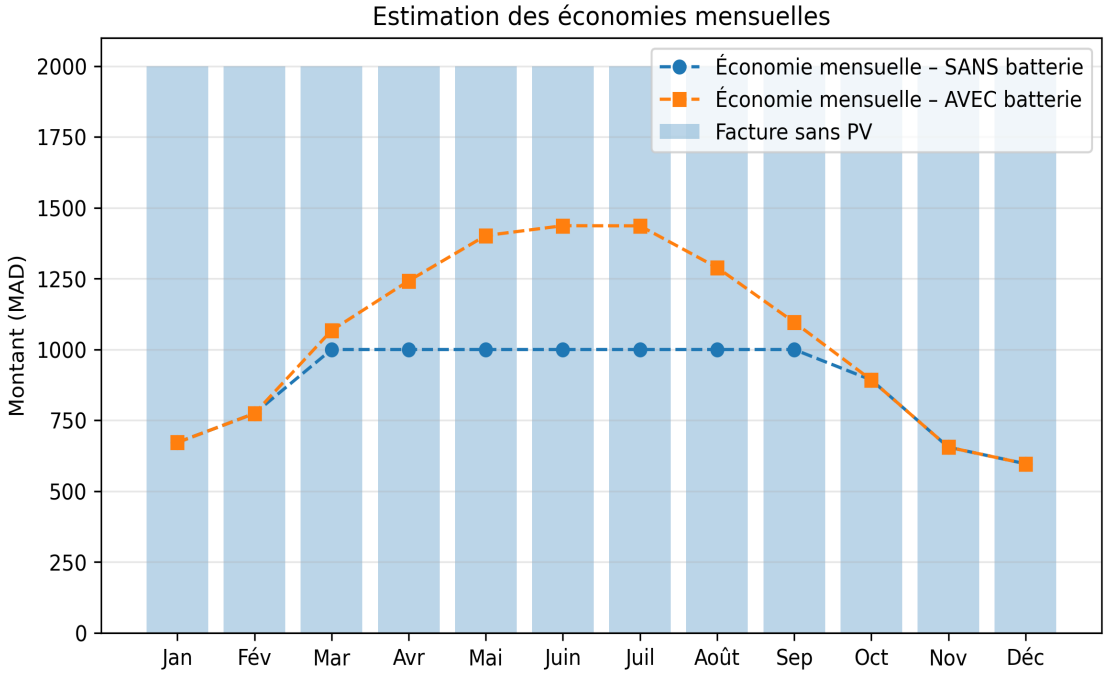

Interprétation du graphique

Le graphique ci-dessus présente l'estimation des économies mensuelles générées par l'installation photovoltaïque sur 12 mois. Chaque série correspond à un scénario : économies sans batterie et économies avec batterie. Ces valeurs servent à comparer l'impact financier mensuel entre les deux configurations et à alimenter le calcul de retour sur investissement.

Scénario SANS batterie

Production photovoltaïque annuelle estimée : 6,281 kWh/an
Économie annuelle estimée : 10,591 MAD/an
Coût d'investissement estimé : 40,180 MAD
Temps de retour sur investissement : 3.8 années

Scénario AVEC batterie

Production photovoltaïque annuelle estimée : 6,281 kWh/an
Économie annuelle estimée : 12,562 MAD/an
Coût d'investissement estimé : 58,180 MAD
Temps de retour sur investissement : 4.6 années

Garanties et Engagement Qualité

Couverture de garantie

Tous nos équipements sont garantis au minimum 10 ans.

• **Onduleurs Huawei et Deye :** 10 ans de garantie constructeur
• **Panneaux solaires Canadian Solar :** 12 ans de garantie
• **Structures en acier galvanisé :** 20 ans de garantie

Pourquoi choisir TAQINOR ?

✓ **Expertise reconnue :** Spécialiste en solutions photovoltaïques et batteries depuis plus de 10 ans
✓ **Équipements de qualité :** Marques réputées (Huawei, Deye, Canadian Solar)
✓ **Accompagnement complet :** Études gratuites, devis précis, installation professionnelle
✓ **Suivi technique :** Maintenance et support 24/7 après installation
✓ **Rentabilité garantie :** Étude ROI personnalisée avec simulation de production
✓ **Respect des normes :** Conformité aux standards marocains et internationaux

Conditions générales

• Ce devis est valable **30 jours** à compter de sa date d'émission
• Toute commande implique l'adhésion sans réserve à nos conditions générales de vente
• Les prix indiqués incluent la TVA 20%
• La réalisation de ces travaux ne peut débuter sans signature du devis