La cooperación como motor para la inclusión digital sostenible

Ana Valero Huete
Directora de Políticas Públicas
Telefónica Hispanoamérica

La brecha digital en América Latina persiste, *se ha avanzado mucho, pero sigue habiendo muchos retos*

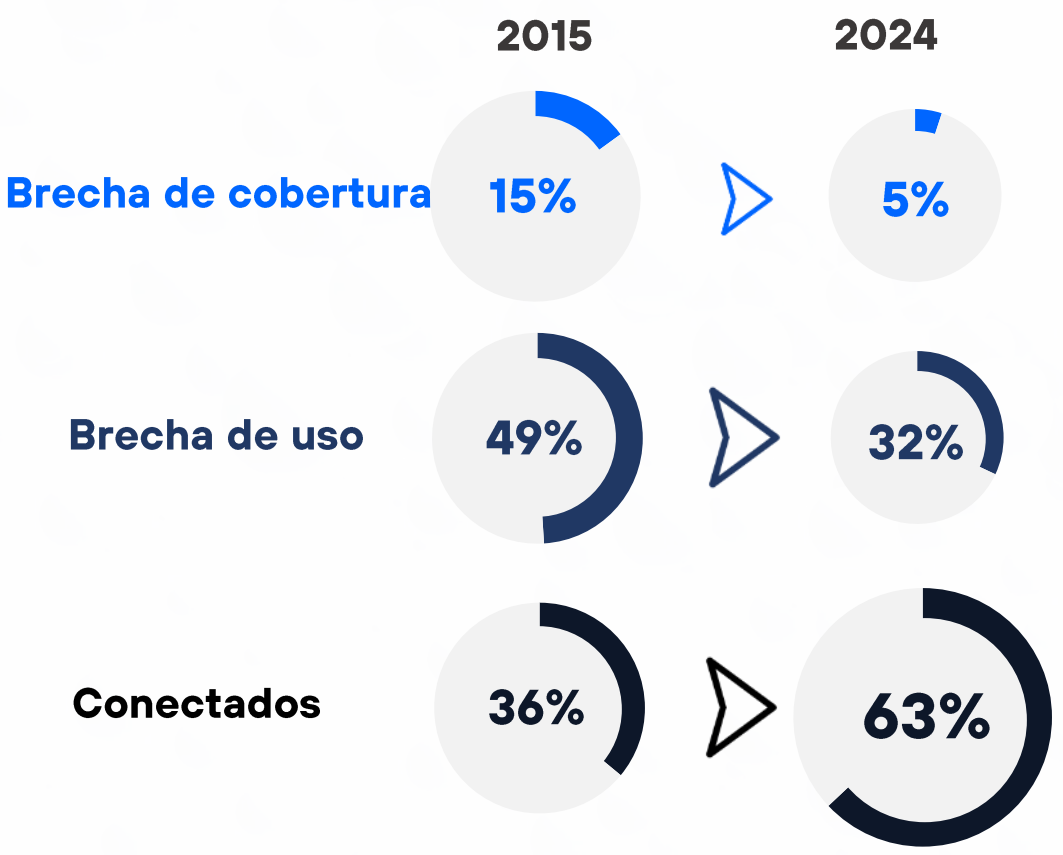

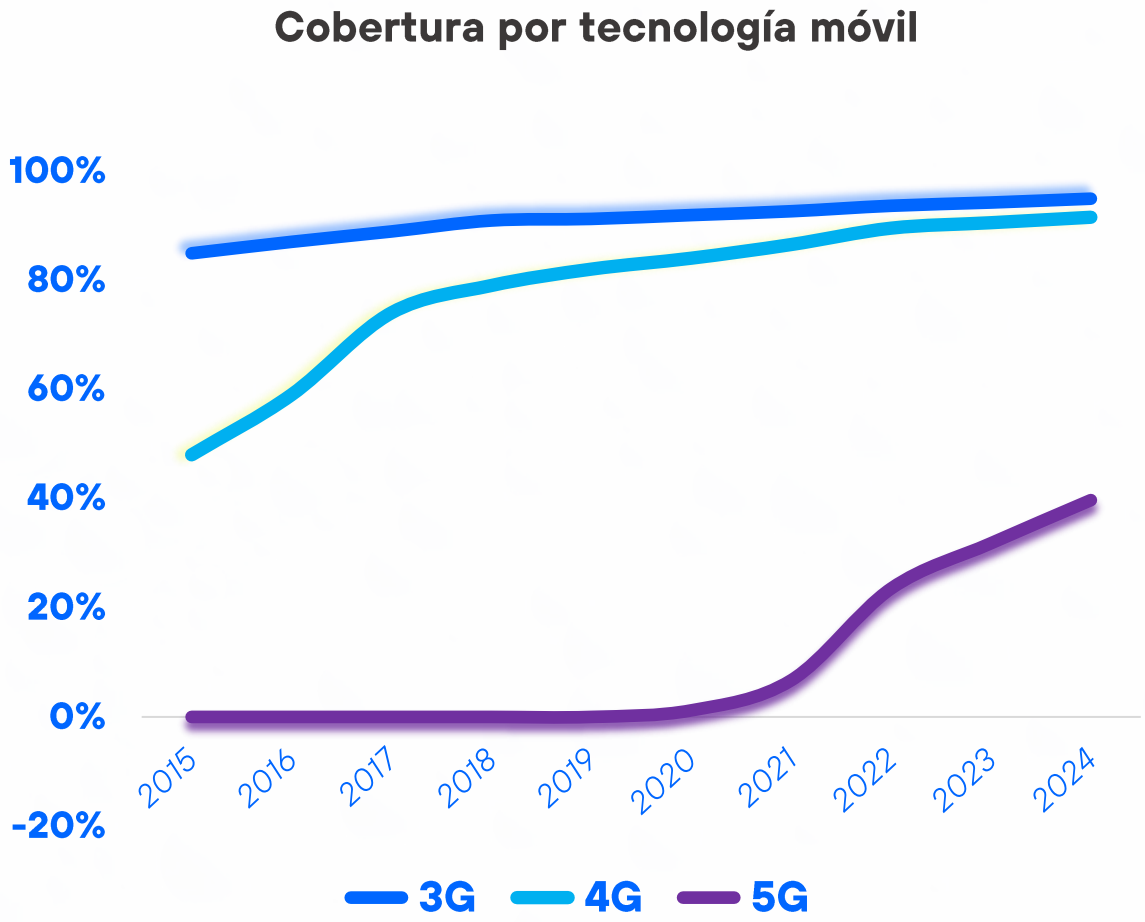

GSMA. The State of Mobile Internet Connectivity (2025)
www.gsma.com/somic

Telefónica

La brecha rural vs urbana y de calidad de las redes no es un problema regional, *aunque la región presenta desafíos específicos*

OCDE

"*En los países de la OCDE, los usuarios en* ***zonas urbanas*** *experimentaron* ***velocidades de descarga fija 43.8% más altas*** *que aquellos de* ***regiones alejadas****."*

"*Los usuarios de* ***zonas urbanas*** *experimentaron* ***velocidades de descarga móvil un 37,2% más altas*** *que los de* ***zonas rurales****."*

"*Aunque las velocidades han mejorado,* ***la brecha de velocidad entre zonas urbanas y rurales ha aumentado*** *significativamente con el lanzamiento de* ***redes 5G****"*

Penetración de Internet por hogar urbano y rural en América Latina y el Caribe

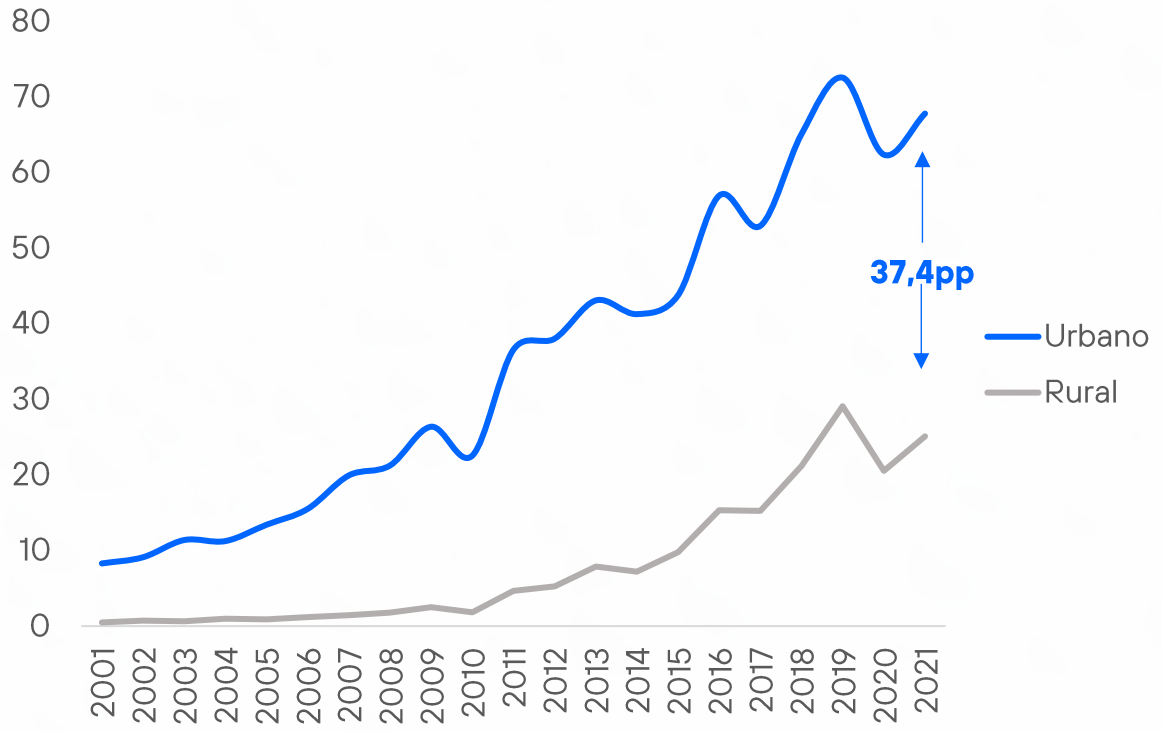

Aunque la brecha de cobertura "básica" se reduce, la brecha de calidad se está agrandando

OECD (2025), Closing Broadband Connectivity Divides for All: From Evidence to Practice. https://doi.org/10.1787/d5ea99b2-en

CEPAL / Observatorio de Desarrollo Digital (ODD). desarrollodigital.cepal.org

Telefónica

Con los problemas de **sostenibilidad** *que enfrenta la industria,* **¿Cómo hacer frente a la necesidad de inversiones?**

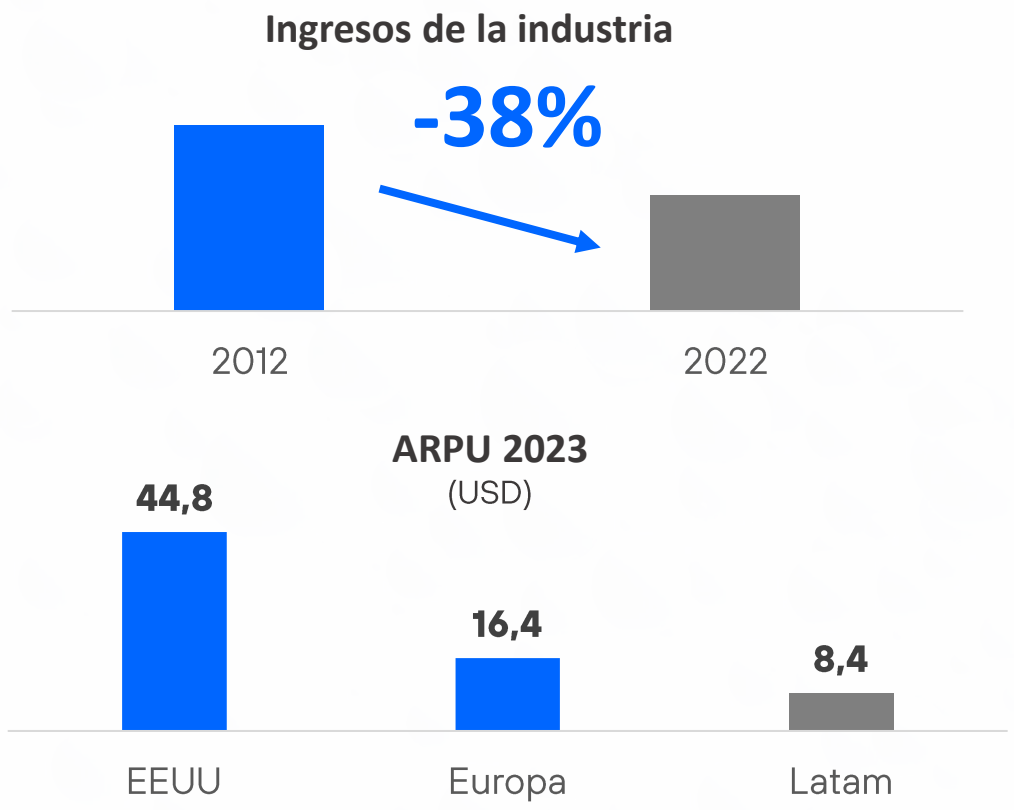

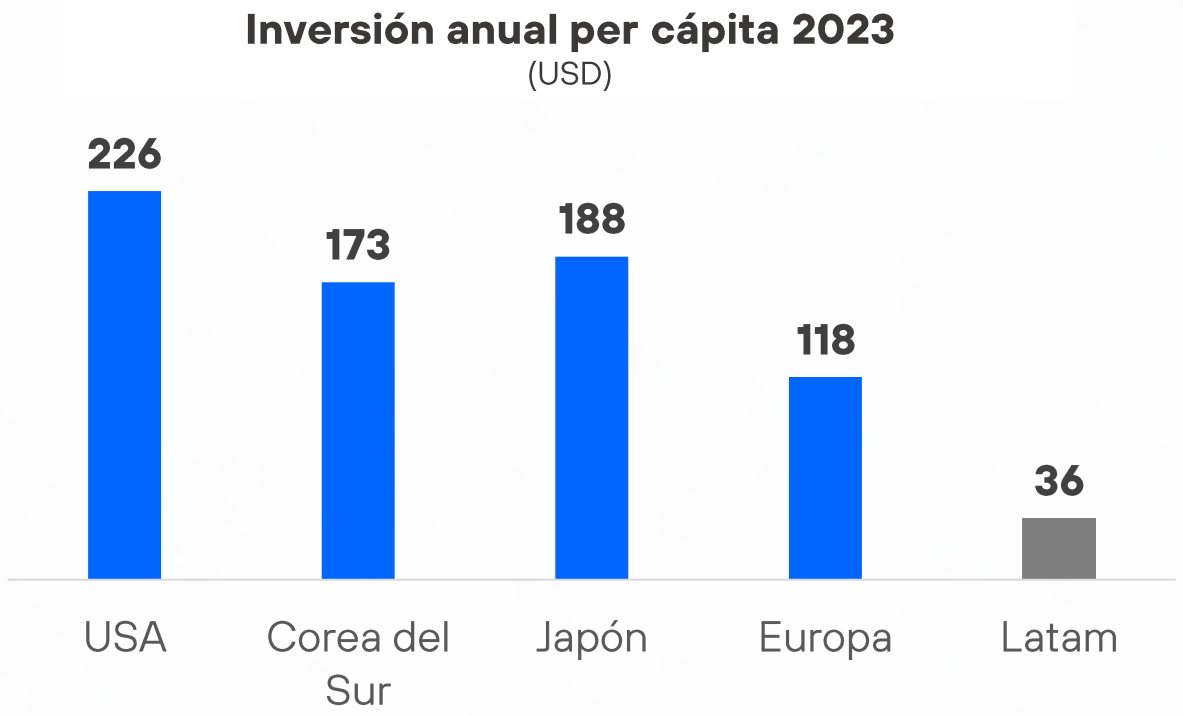

Sin una industria sostenible y con capacidad de invertir el reto del cierre de brechas va a ser cada vez más complejo en la región

Fuente: "Implicaciones de la concentración del tráfico IP en OTT y las posibilidades de su contribución al desarrollo de redes" – NERA Economic Consulting

Fuente: "Connect Europe" y OMDIA 2023

Telefónica

El modelo de Internet para Todos de Perú está siendo efectivo *en el cierre de la brecha de digital en las zonas rurales*

INTERNET PARA TODOS

Conectando a los no conectados

+19.000
poblaciones cubiertas

+3,9M
personas viven en zonas cubiertas

1 **Modelo sostenible financieramente**
Clave para seguir el ritmo de la evolución tecnológica

2 **Suma esfuerzos públicos y privados**
Socios fundadores, BID Invest, CAF, Meta, Telefónica

3 **100% Foco en zona rural**
Especialistas en las necesidades de las zonas rurales, más de 3.500 antenas

4 **Modelo innovador**
Red mayorista rural disponible para todos los operadores móviles

5 **Regulación habilitadora**
Figura OIMR, oportunidad de utilizar recursos de "Canon por Cobertura"

Telefónica

*Las **políticas públicas** pueden ser muy importantes en el cierre de brechas*

1. **Reducción de cargas** que contribuya a recuperar la sostenibilidad financiera de la industria

2. Regulación **adaptada al entorno rural**, que facilite despliegues y habilitadora de modelos innovadores

3. **Neutralidad tecnológica** y entre distintos modelos de **negocio**

4. **Colaboración** público privada, entre privados y entre entidades de gobierno

5. **Contribución de los GGT** para asegurar uso eficiente de redes y la sostenibilidad de inversiones

Telefónica

El cierre de brechas es un reto común
¿Cómo aceleramos?