GSMA™

La ecuación de la CONECTIVIDAD

Lucas Gallitto
Director para América Latina, GSMA

OBJETIVO
en común

Gobiernos

Industria

CONECTAR

Personas · Rápido · Tecnología · Asequible

La ecuación de la

CONECTIVIDAD

Inversiones **Ingresos** **Egresos**

¿Cómo aumentar
INGRESOS?

¿Subir precios?

¿Nuevos servicios?

¿Sumar conectados?

¿Todos los usuarios de red pagan?

¿Subir precios?

Alta intensidad competitiva

¿Sumar conectados?

Conectados a internet móvil en América Latina

GSMA Intelligence, 2025

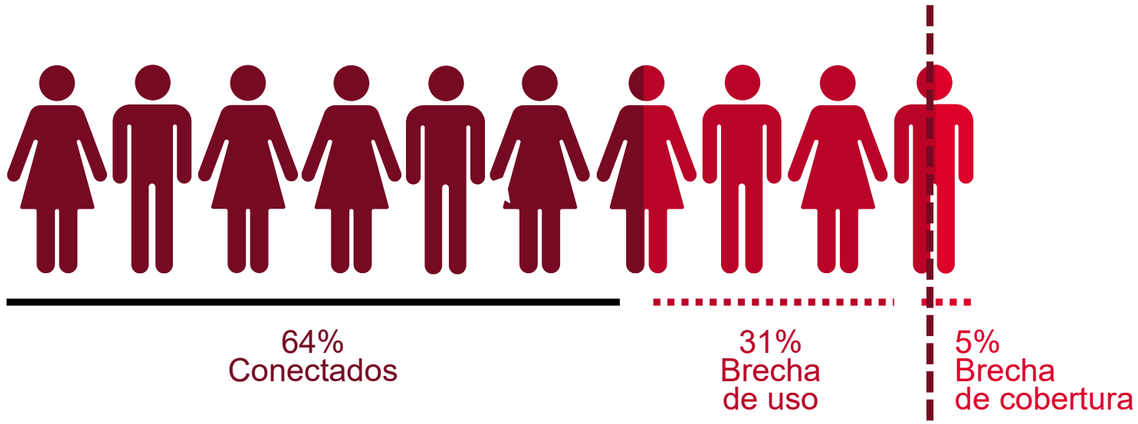

¿Nuevos servicios?

¿Todos los usuarios de red pagan?

Tráfico móvil en América Latina

GSMA Intelligence, 2024

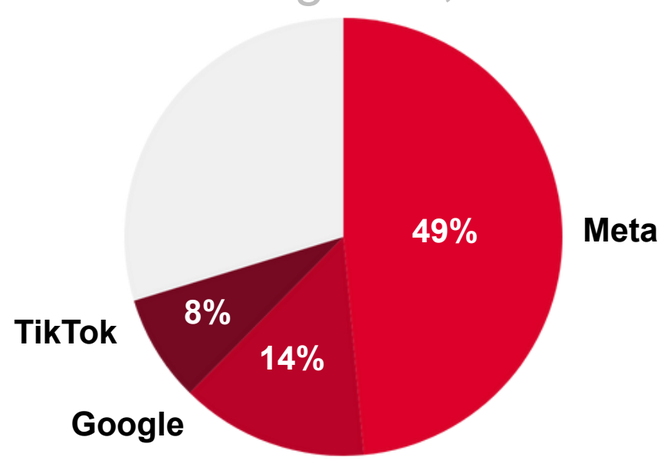

¿Cuáles son los

EGRESOS?

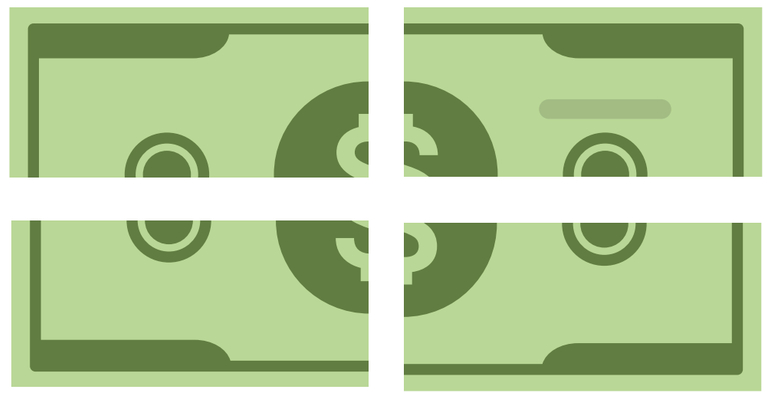

Pagos por espectro

Costos de despliegue

Impuestos

Asimetrías regulatorias

Pagos por espectro

Relación entre costo global del espectro e ingresos recurrentes de operadores (%)

GSMA Intelligence, 2025

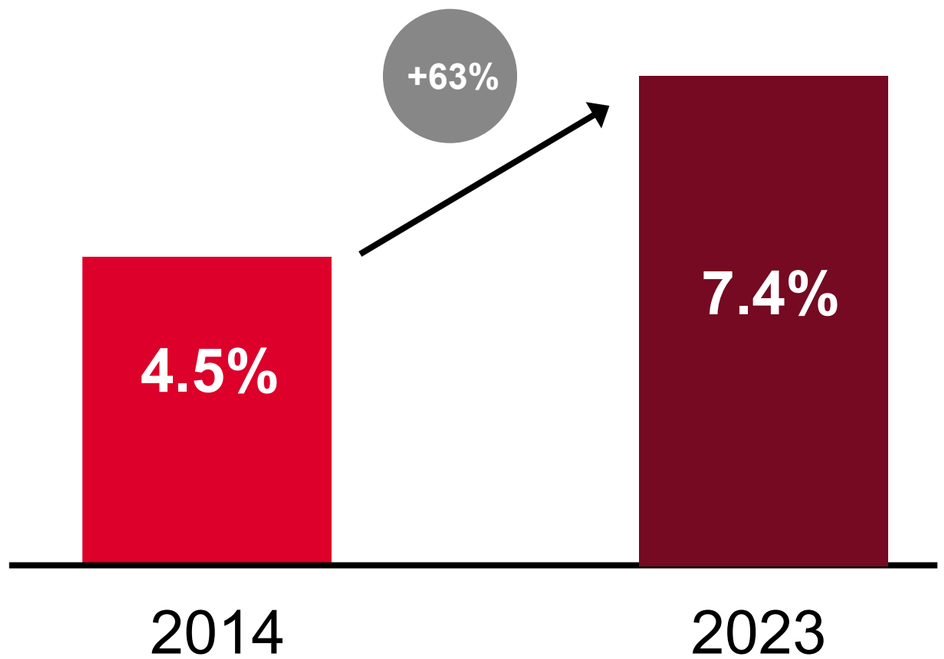

10 p.p.
Menor precio de espectro

6 p.p.
Mayor cobertura

Costos de despliegue

Algunos elementos del despliegue de infraestructura

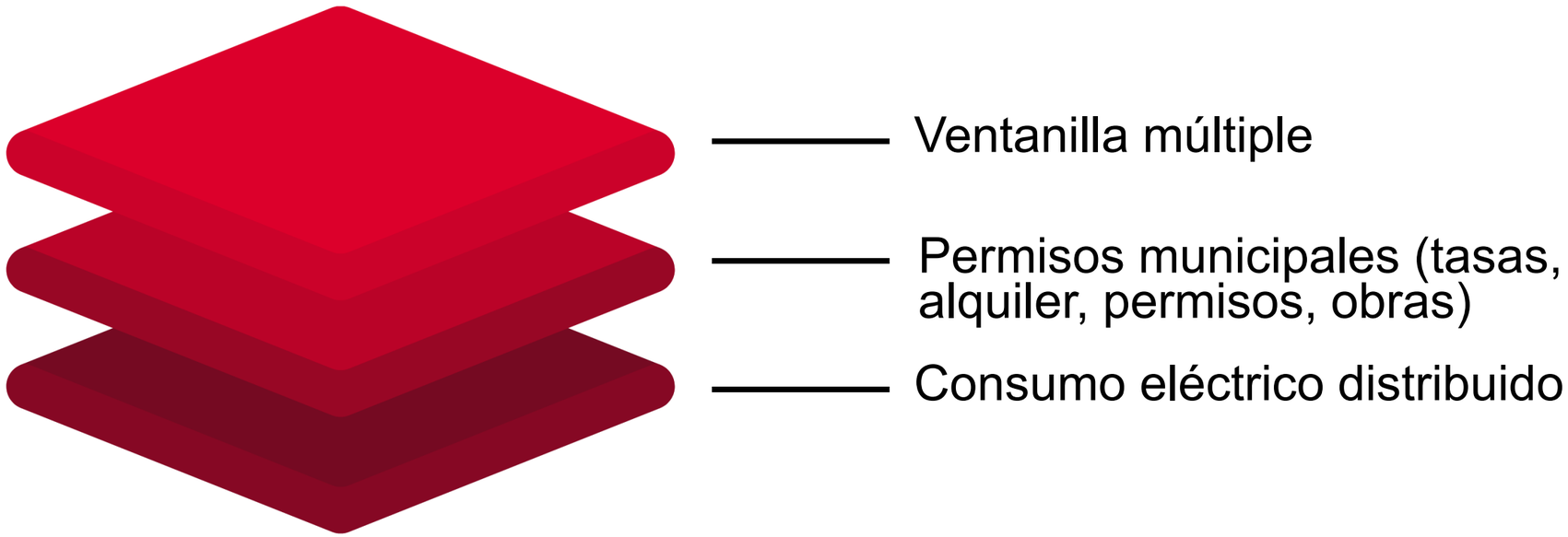

Impuestos

Proporción de impuestos en el costo total de propiedad móvil, América Latina

GSMA Intelligence, 2023

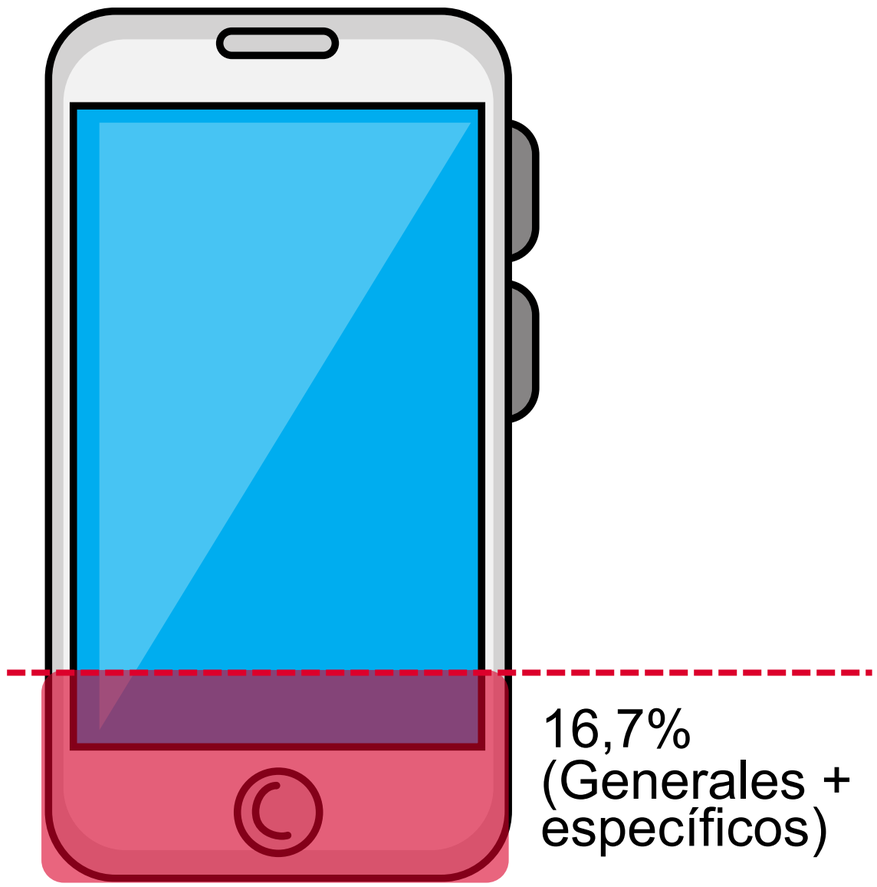

Reducir impuestos específicos del sector

Servicios asequibles para

+30 MILLONES

de latinoamericanos

Manteniendo o incluso aumentando la recaudación fiscal.

Asimetrías regulatorias

Redes privadas
CDNs

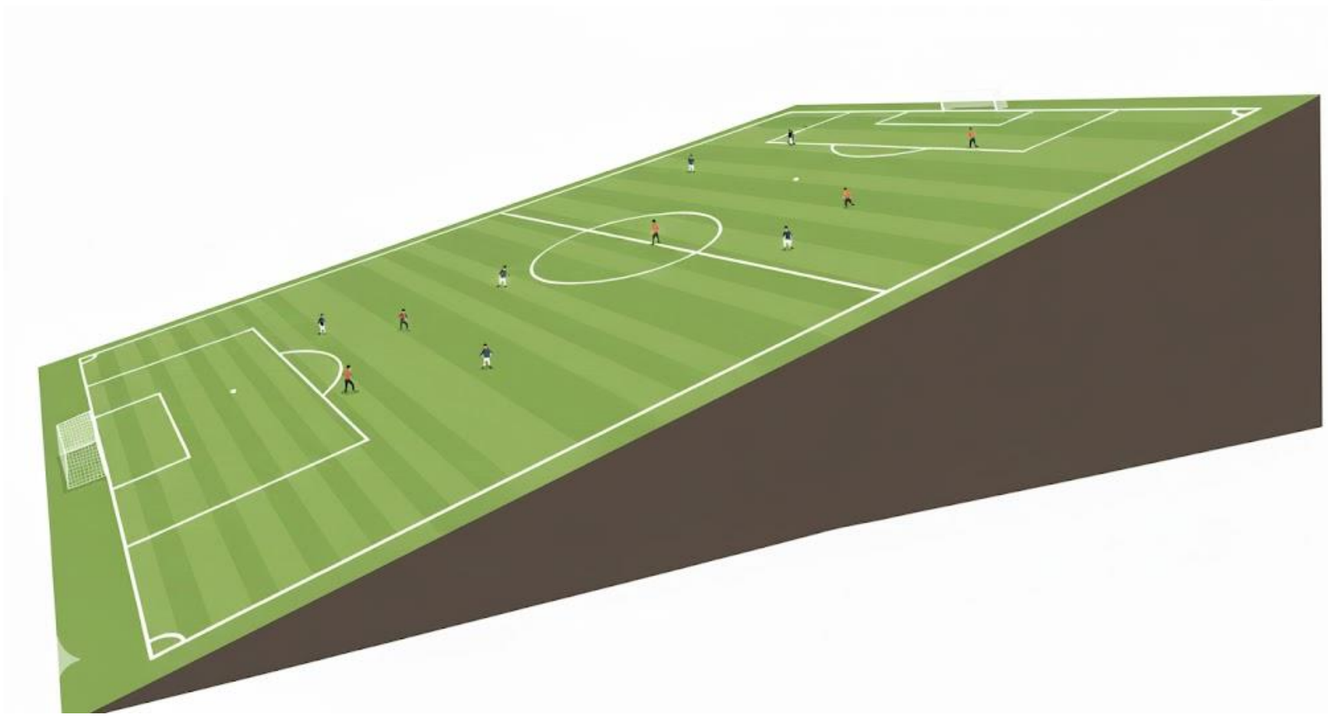

Redes públicas

✓ Calidad de servicio
✓ Obligaciones

¿Y…
QUÉ MÁS?

EGRESOS

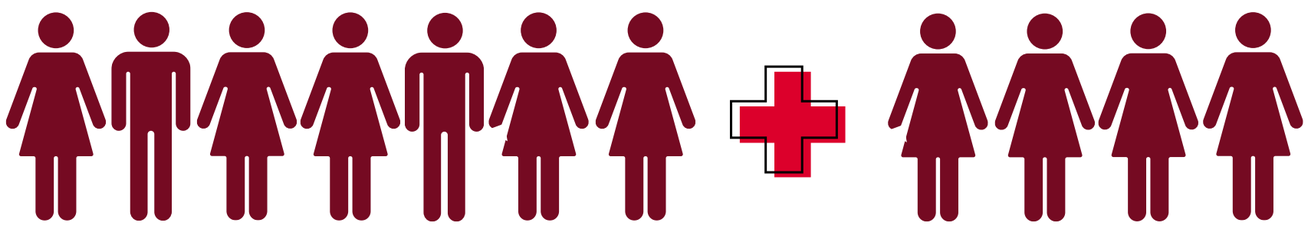

Diluir costos entre más usuarios.

Consolidación

¿Subir precios?

¿Sumar conectados?

¿Nuevos servicios?

¿Todos los usuarios de red pagan?

¿Consolidación?

CONECTAR NO ES MAGIA. ES DECISIÓN.

Pagos por espectro

Impuestos

Costos de despliegue

Asimetrías regulatorias

Síguenos en

GSMA Latin America