GRUPO DE TRABAJO

INNOVACIÓN Y MEJORA REGULATORIA 2025

regulatel

CRC
COMISIÓN DE REGULACIÓN DE COMUNICACIONES

GRUPO DE TRABAJO INNOVACIÓN Y MEJORA REGULATORIA

Coordinador: Comisión de Regulación de Comunicaciones (CRC) - Colombia

Miembros:

- INDOTEL, República Dominicana
- ENACOM, Argentina
- ASEP, Panamá

ACTIVIDADES EN LOS TÉRMINOS DE REFERENCIA 2025

01 ENCUESTA SOBRE PREFERENCIAS PARA ENCUENTROS VIRTUALES

02 ENCUESTA DE DIAGNÓSTICO SOBRE INNOVACIÓN Y MEJORA REGULATORIA

03 CONVERSATORIO VIRTUAL: REGULACIÓN FLEXIBLE Y ADAPTATIVA PARA LA INNOVACIÓN

04 CICLO DE CHARLAS VIRTUALES SOBRE SIMPLIFICACIÓN NORMATIVA Y MEJORA REGULATORIA

Esta encuesta buscó recopilar información detallada sobre innovación y la mejora regulatoria en el sector de telecomunicaciones. La encuesta permitirá identificar tendencias comunes en la implementación de herramientas, enfoques y prácticas regulatorias innovadoras, evaluar la adopción de marcos regulatorios innovadores y establecer una línea base para guiar las actividades del grupo de trabajo durante la vigencia.

12 PREGUNTAS

ENCUESTA DE DIAGNÓSTICO SOBRE INNOVACIÓN Y MEJORA REGULATORIA

1. México
2. Argentina
3. Bolivia
4. Paraguay
5. Ecuador
6. República Dominicana
7. Costa Rica
8. Perú
9. Colombia
10. Panamá
11. Cuba
12. España
13. Portugal

13 PAÍSES

PRINCIPALES DESAFÍOS PARA AVANZAR EN INNOVACIÓN REGULATORIA

Desafíos emergentes en el entorno digital

Riesgos regulatorios ante tecnologías disruptivas como IA o 5G, desafíos en la gestión de la desinformación y necesidad de alinear la regulación con principios de gobernanza digital global.

Desafíos normativos y legales

Rigidez normativa y falta de marcos legales flexibles y actualizados que permitan adaptarse e innovar frente a los cambios tecnológicos.

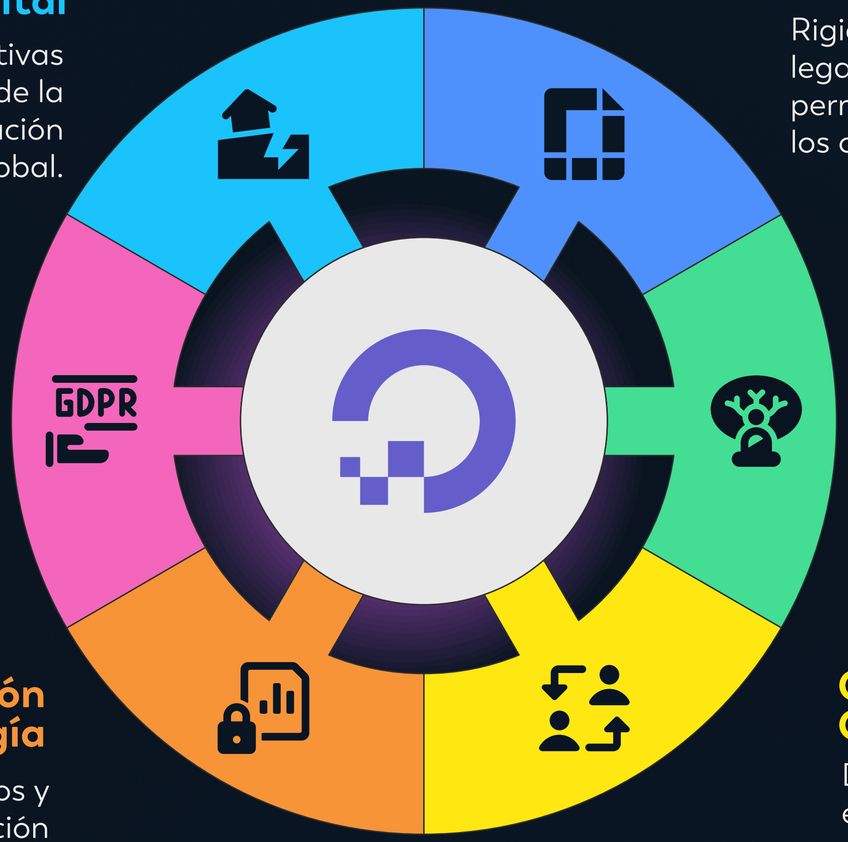

Desafíos Estructurales

Regulación compleja y desigual, con altas cargas para operadores tradicionales y ausencia de marcos adaptados a la diversidad de actores del ecosistema.

Capacidades Internas

Limitadas capacidades técnicas e institucionales, con necesidad de formación continua, superación de la resistencia al cambio y fortalecimiento del talento especializado.

Acceso a Información y tecnología

Insuficiente acceso a datos y herramientas, y ausencia de evaluación continua y uso estratégico de tecnología en la regulación.

Coordinación y Gobernanza

Débil coordinación institucional y escasa colaboración multisectorial, agravadas por la inestabilidad política que limita la continuidad estratégica.

CASOS DESTACADOS DE INNOVACIÓN REGULATORIA

IFT- MÉXICO
Apertura de la banda de 6 GHz para uso libre, impulsando el despliegue de Wi-Fi 6E y mejorando la calidad del internet.

ENACOM- ARGENTINA
Derogación de normas obsoletas.

ATT- BOLIVIA
Digitalización de trámites y servicios para mejorar la atención al usuario, la seguridad y la eficiencia operativa en telecomunicaciones..

CONATEL- PARAGUAY
Licencias experimentales para tecnologías emergentes (5G, IoT).

ARCOTEL- ECUADOR
Se simplificó la norma de calidad en telefonía fija, eliminando 42 reportes y parámetros que ya no eran relevantes.

INDOTEL- REPÚBLICA DOMINICANA
Regulación colaborativa e implementación del Sandbox Regulatorio en 2022.

CASOS DESTACADOS DE INNOVACIÓN REGULATORIA

CRC- COLOMBIA
Se aplicaron mecanismos de sandbox y, se han incorporado herramientas innovadoras como el crowdsourcing.

ASEP- PANAMÁ
Se simplificó el proceso de reclamos mediante una plataforma en línea y se implementaron sandbox para impulsar el internet satelital en zonas rurales, reduciendo costos de espectro..

MINCOM- CUBA
Decreto Ley de Telecomunicaciones (Decreto Ley 35-2021)

CNMC- ESPAÑA
Ha ampliado su enfoque regulatorio incluyendo nuevos actores y promoviendo la difusión normativa mediante comunicaciones no vinculantes y acciones colaborativas como talleres con entidades locales.

SUTEL- COSTA RICA
Se reguló el uso compartido de infraestructura entre los sectores eléctrico y de telecomunicaciones.

OSIPTEL- PERÚ
La evaluación de impacto regulatorio (EIR) ha fortalecido la percepción del regulador como un ente técnico y objetivo, según la OCDE.

TEMAS PRIORITARIOS PARA EL DESARROLLO DE CAPACIDADES REGULATORIAS EN LOS PRÓXIMOS AÑOS

Tecnologías emergentes y transformación digital

Capacitación y Competencias Técnicas

Marcos Normativos y Flexibilidad Regulatoria

Datos, Analítica y Monitoreo

Innovación y Cooperación Interinstitucional

Inclusión y Sostenibilidad

Ética, Derechos y Desinformación

CICLO DE CHARLAS VIRTUALES

Charla Virtual: Simplificación Normativa y Política de Mejora Regulatoria en el Marco de la Regulación Innovadora	**25 de agosto**
Charla Virtual: Sandbox Regulatorio Convergente y el rol de los servicios OTT en el sector de las comunicaciones en Colombia	**29 de septiembre**
Charla Virtual: Regulación flexible y adaptativa para la innovación	**4 de noviembre**

GRUPO DE TRABAJO

INNOVACIÓN Y MEJORA REGULATORIA 2025

regulatel

CRC
COMISIÓN DE REGULACIÓN DE COMUNICACIONES