TP Attaque DHCP

Mise en place du schéma:.....1
Mise en place du DHCP snooping.....5
Test du snooping.....6

Mise en place du schéma:

D'abord, sur packet tracer, on refait comme sur le schéma donné.

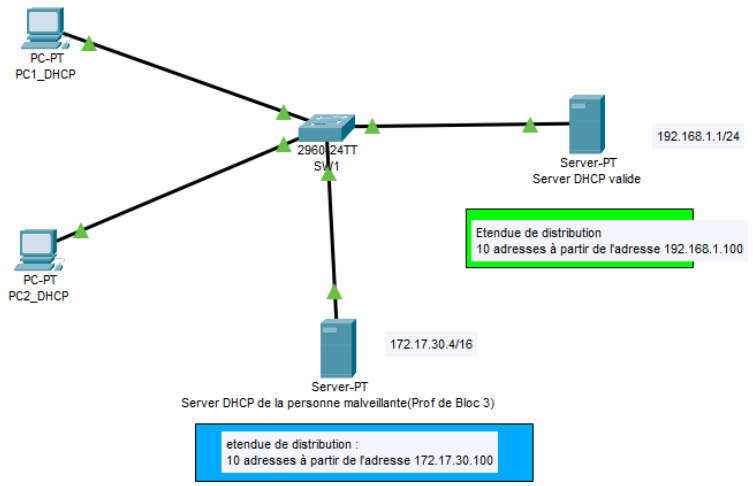

On met les adresses IP sur les serveurs:
Pour le serveur valide

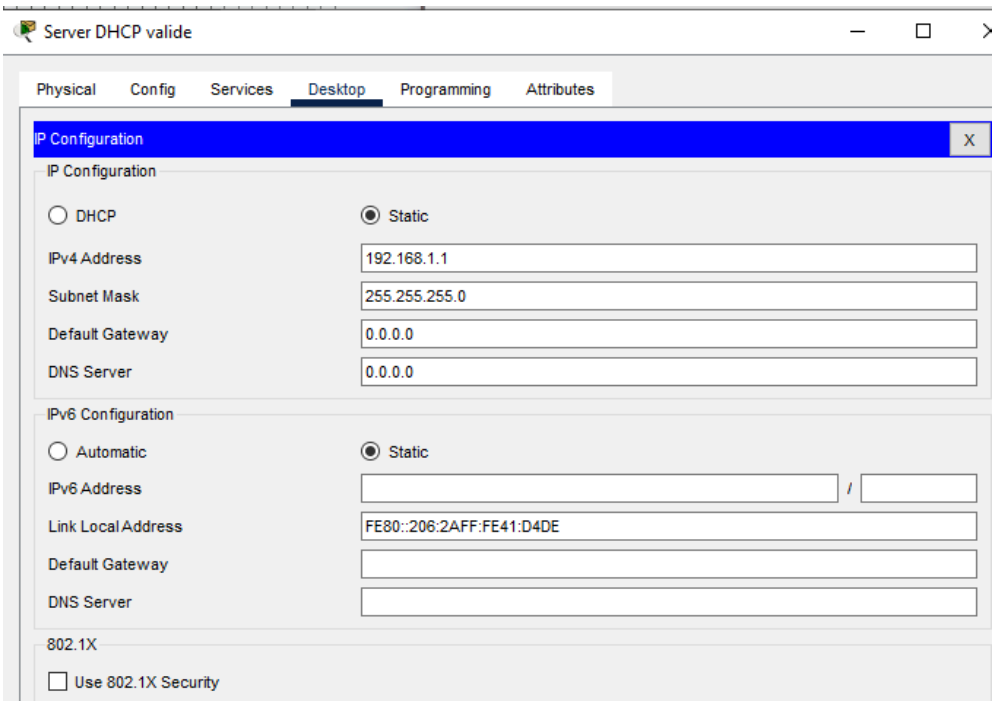

Pour le serveur malveillant

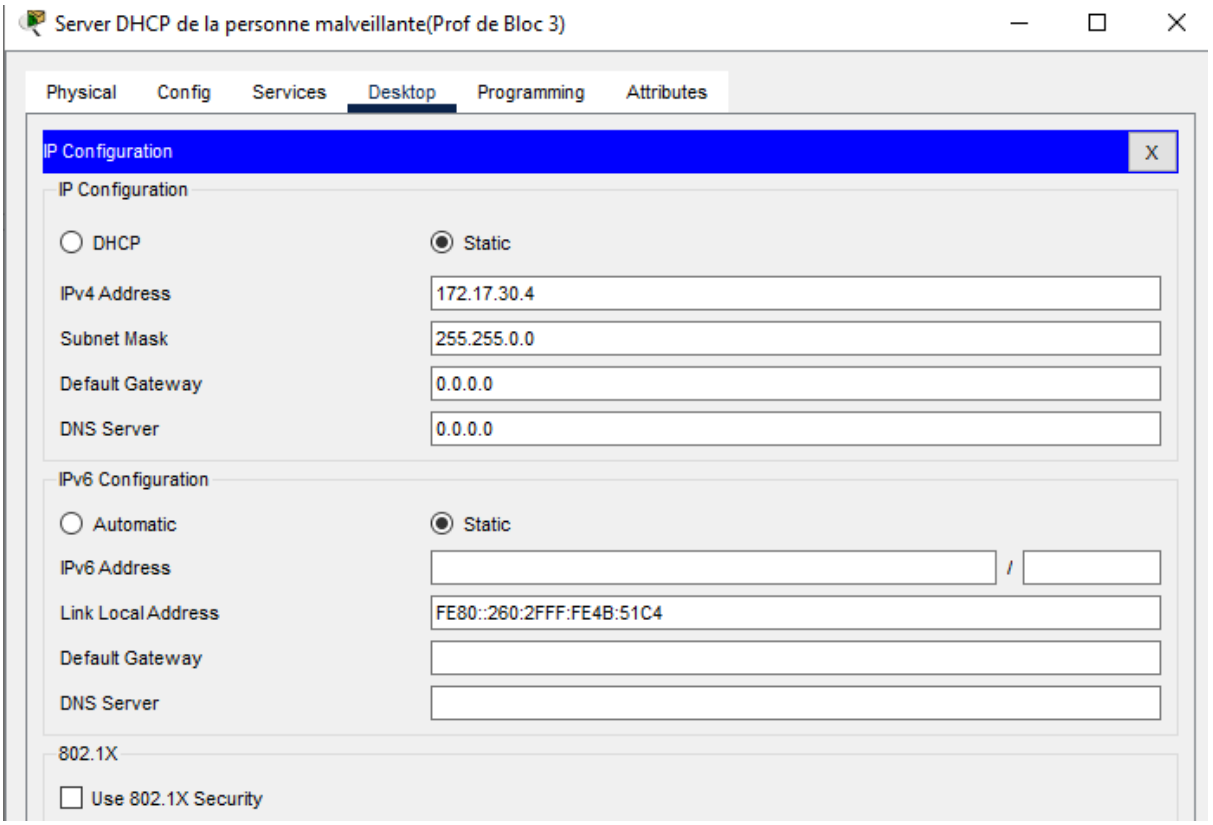

Maintenant on active le DHCP comme demandé respectivement sur les deux serveurs qu'on a modifié.

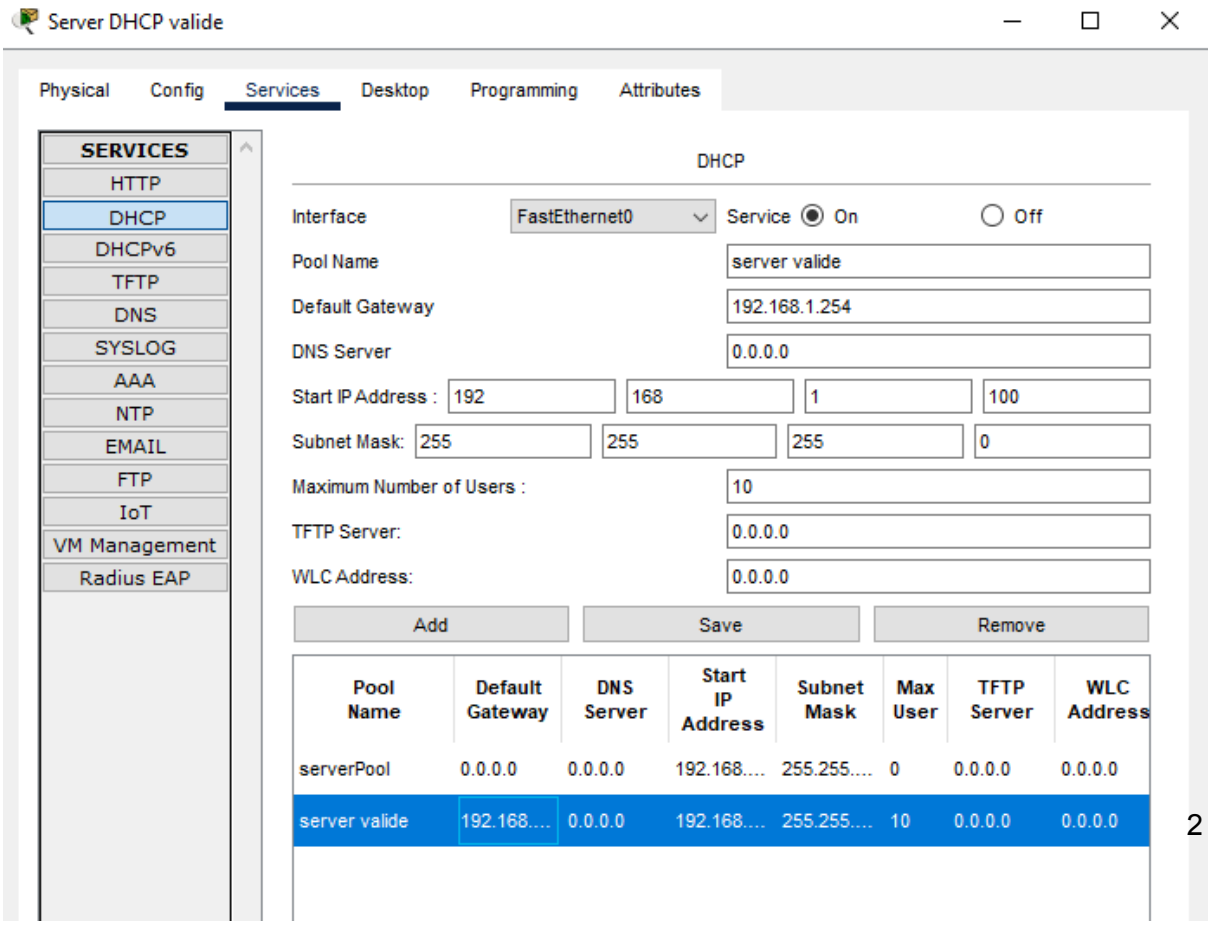

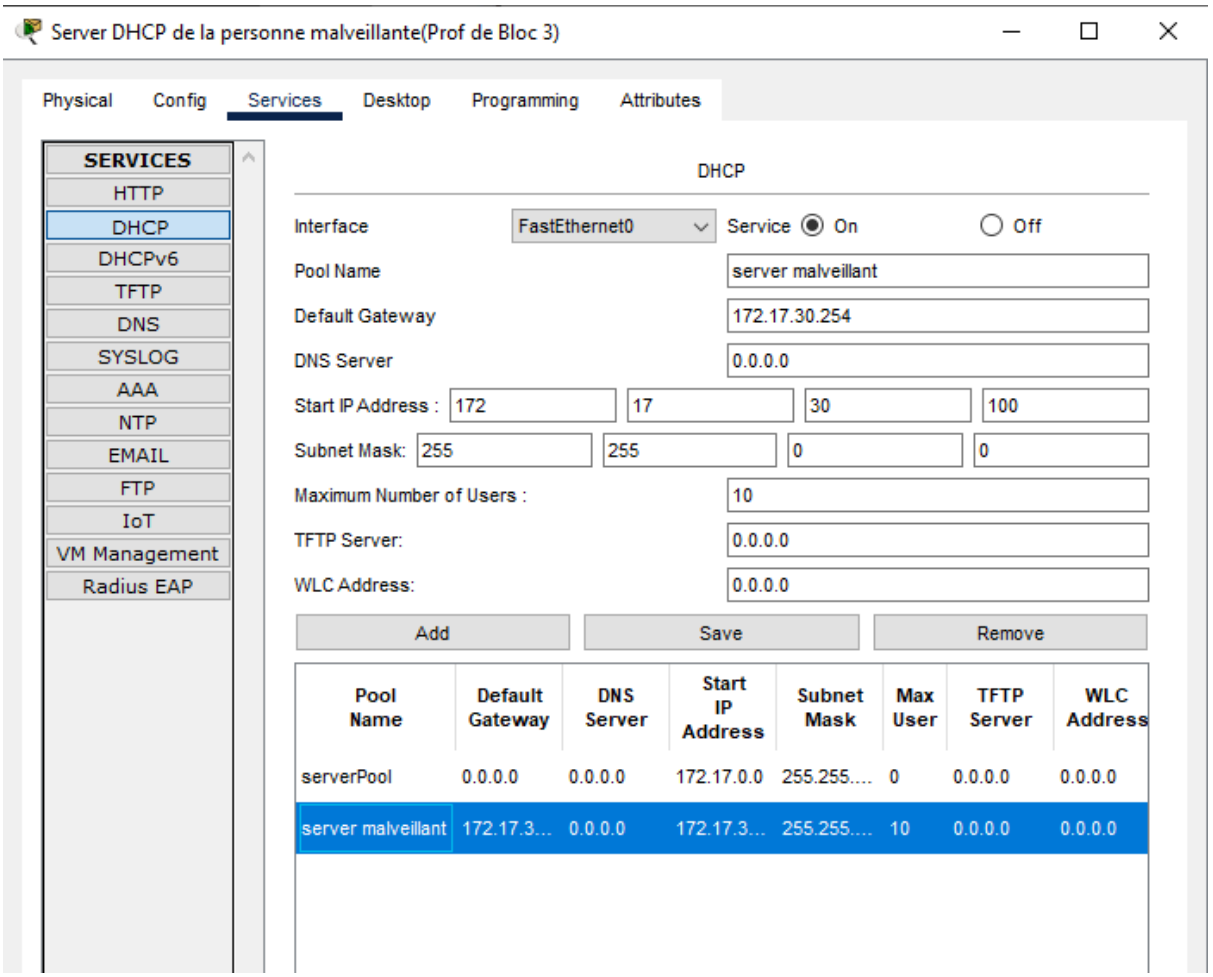

Il faut ensuite tester le DHCP sur les PC en l'activant dans leur configuration.
PC1 avec le serveur malveillant→

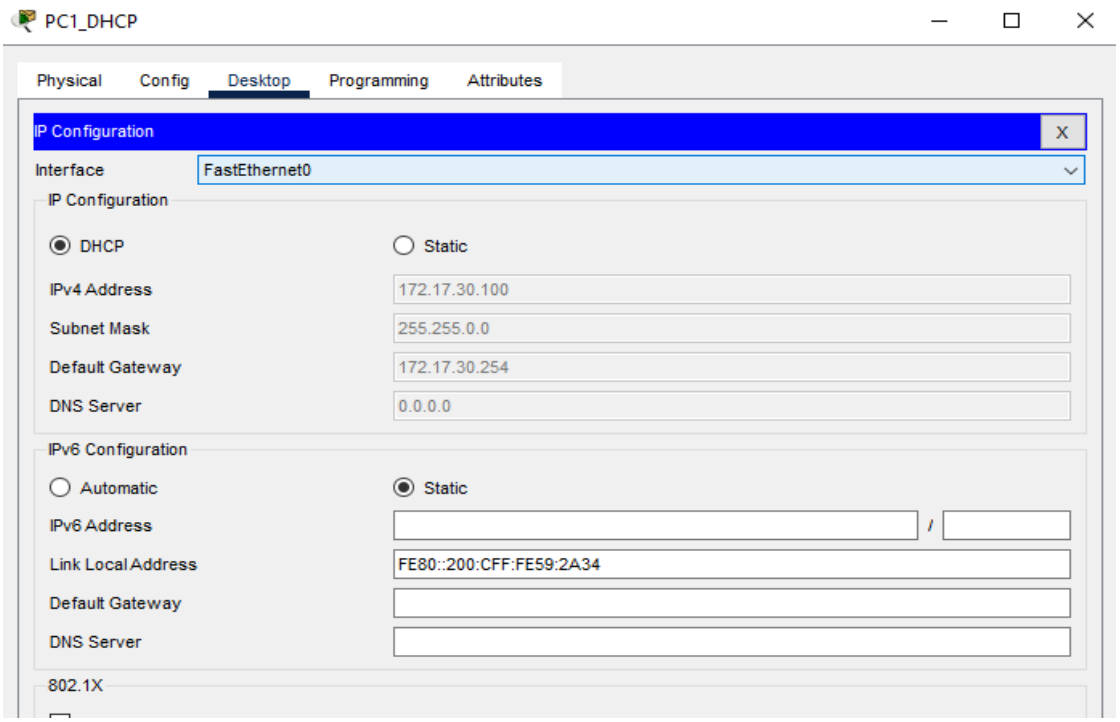

PC2 →

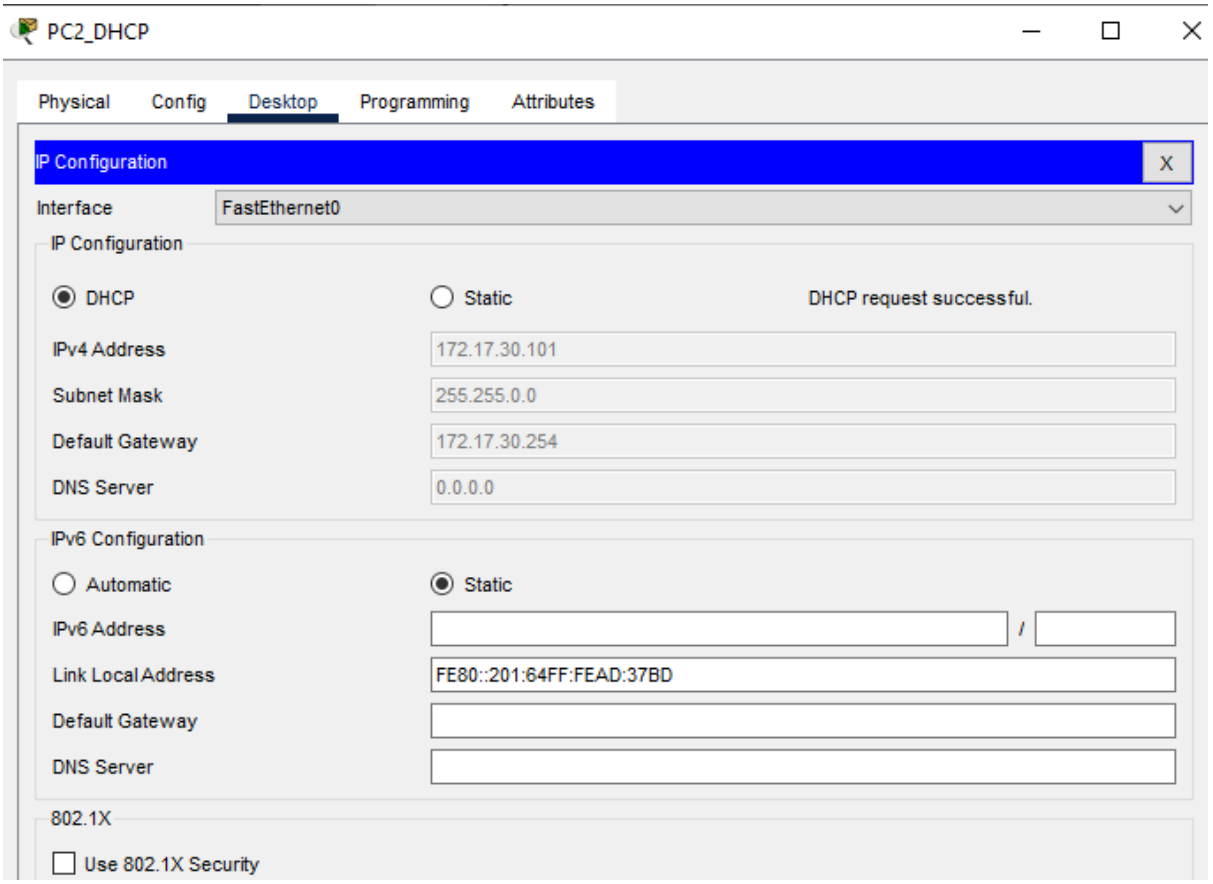

PC1 avec le serveur valide:

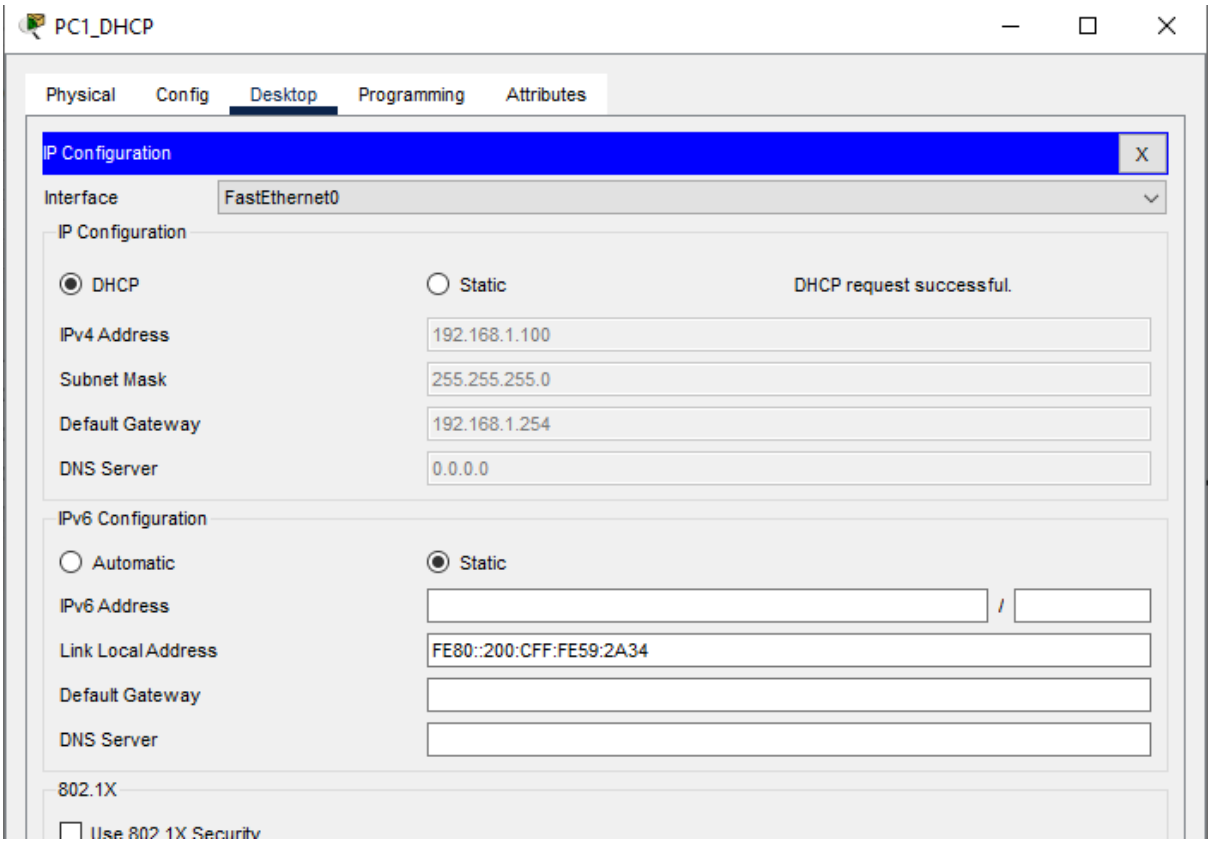

PC2 →

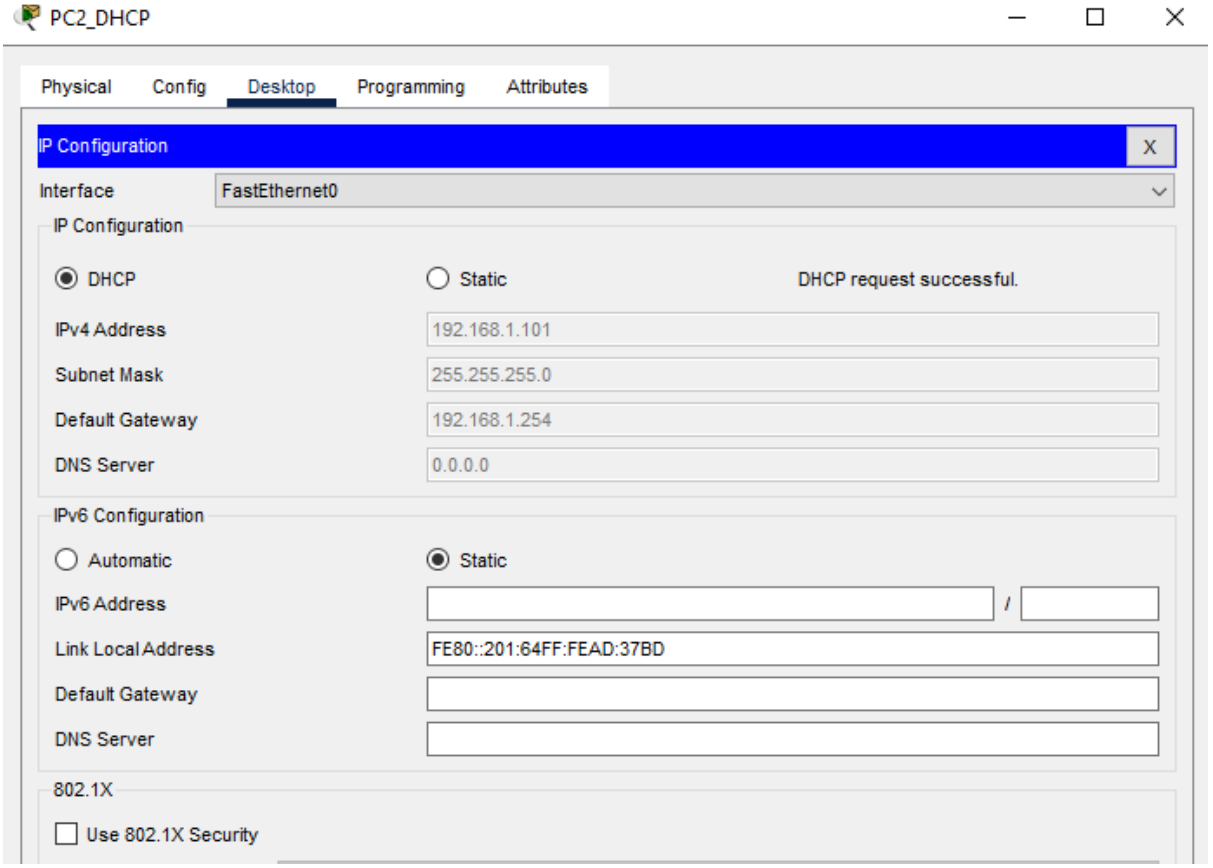

Mise en place du DHCP snooping

On met en place le snooping d'abord en global. Ensuite on active l'option 82 qui permet de vérifier les paquets transmis. On sélectionne l'interface connecté au serveur valide(int fa0/1) avant de déclarer le port en tant qu'interface de confiance et de définir le maximum de requêtes que l'interface traitera par seconde(ici j'ai choisi 250).

```
SW1(config)#ip dhcp sno
SW1(config)#ip dhcp snooping
SW1(config)#ip dhcp snooping i
SW1(config)#ip dhcp snooping information o
SW1(config)#ip dhcp snooping information option
SW1(config)#int fa0/2
SW1(config-if)#ip dhcp sno
SW1(config-if)#ip dhcp snooping t
SW1(config-if)#ip dhcp snooping trust
SW1(config-if)#ip
SW1(config-if)#ip dhcp snoop
SW1(config-if)#ip dhcp snooping li
SW1(config-if)#ip dhcp snooping limit ra
SW1(config-if)#ip dhcp snooping limit rate 250
SW1(config-if)#
```

Maintenant, en exécutant la bonne commande, on peut voir les ports connectés au switch et ceux que le snooping autorise.

```
SW1#sh ip dhcp snooping
Switch DHCP snooping is enabled
DHCP snooping is configured on following VLANs:
none
Insertion of option 82 is enabled
Option 82 on untrusted port is not allowed
Verification of hwaddr field is enabled
Interface                  Trusted    Rate limit (pps)
------------------------   -------    ----------------
FastEthernet0/2            yes        250
FastEthernet0/1            no         unlimited
FastEthernet0/3            no         unlimited
FastEthernet0/4            no         unlimited
```

Test du snooping

Maintenant, le serveur valide continue de distribuer des baux mais lorsqu'on active seulement le serveur malveillant, plus rien n'est transmis.

D'abord en laissant le serveur valide allumé:

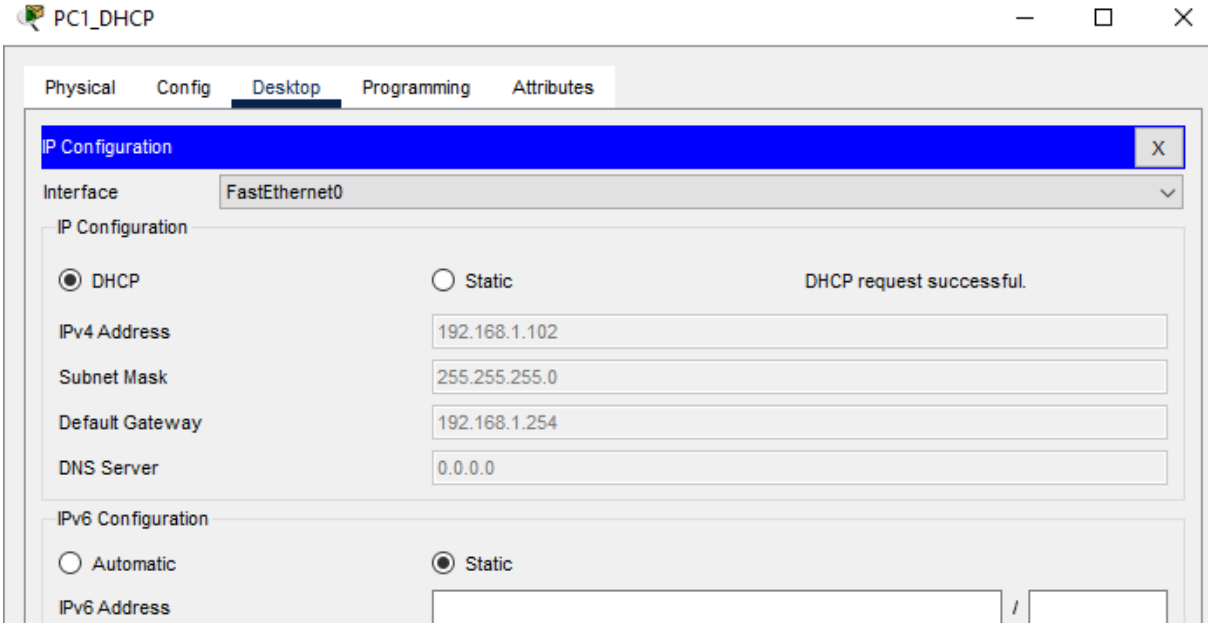

Et maintenant après l'avoir éteint et laissé allumé le malveillant

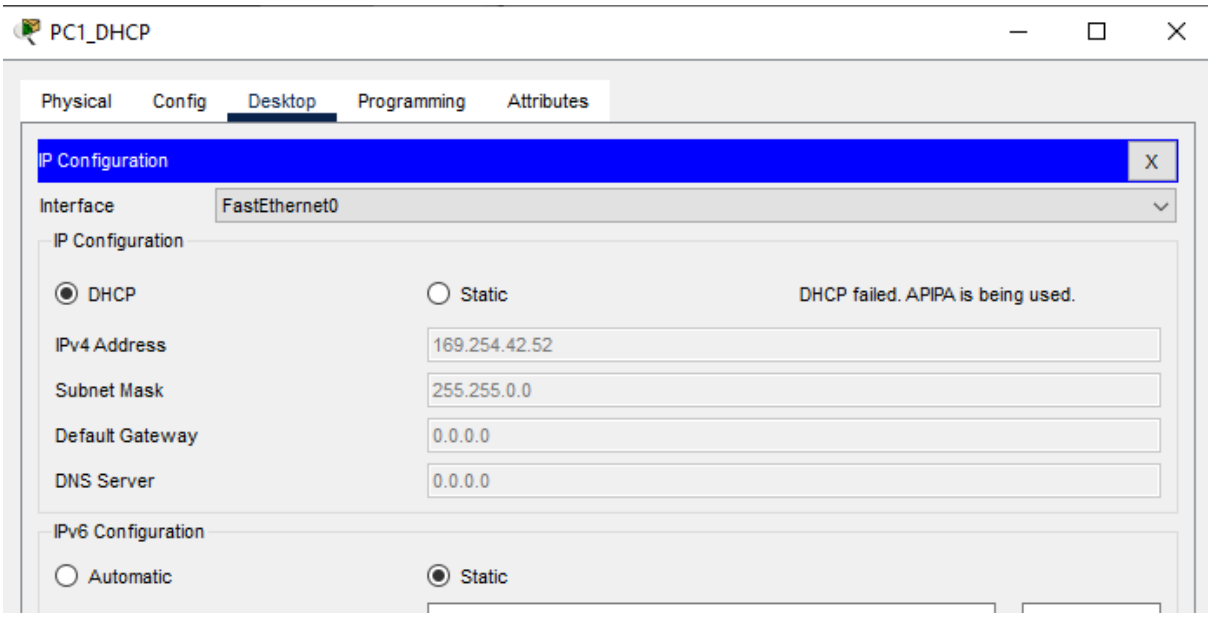
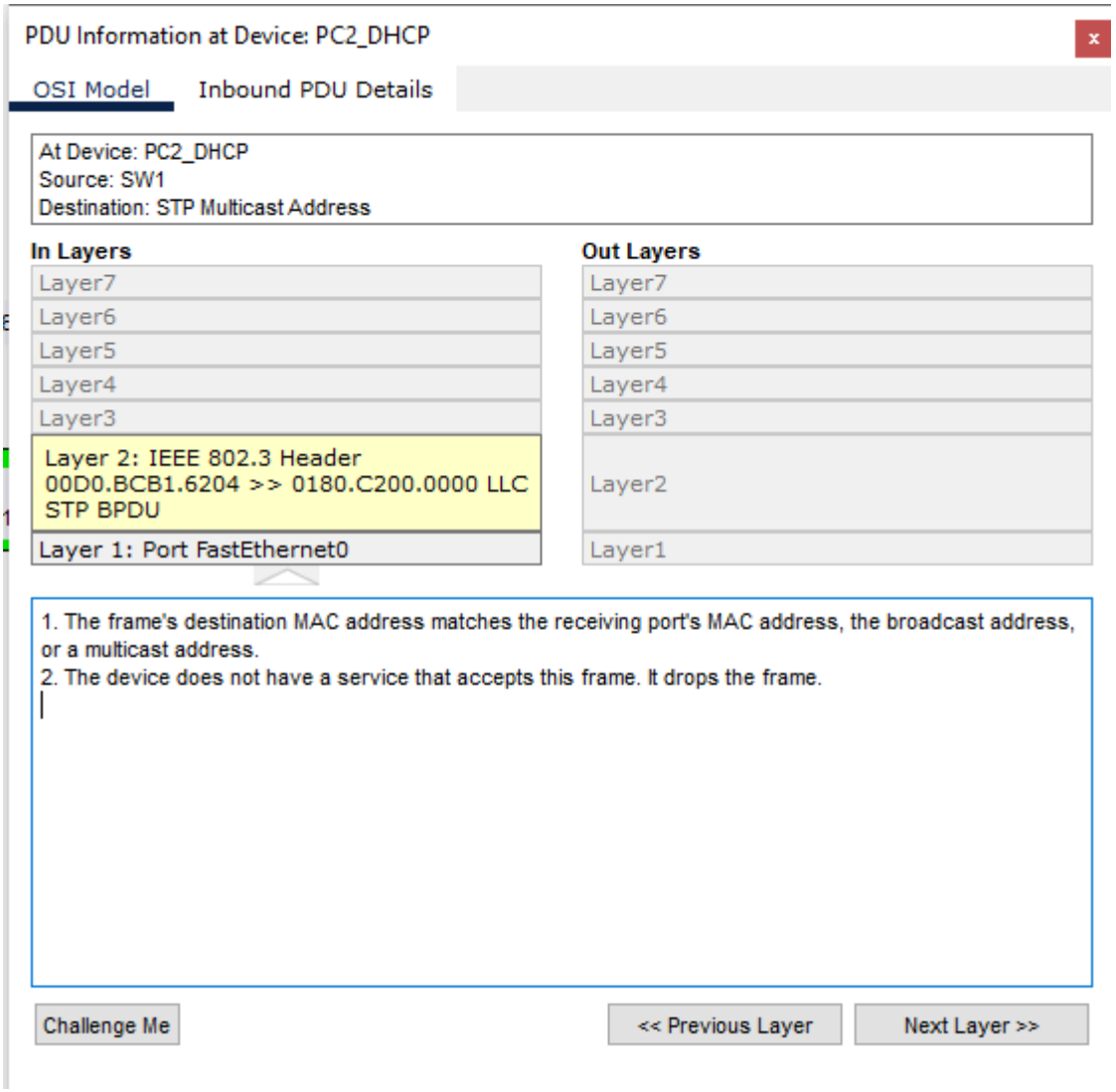
En mode simulation, lors de la demande DHCP, on peut voir que le switch refuse les baux du serveur malveillant