性平事件 通報流程

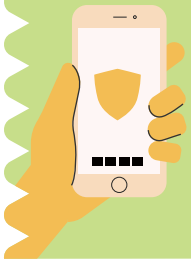

1 打電話通知

上班時間
性平會 (秘書室)：(02) 2896–1000分機 1102

非上班時間
校安中心：24小時專線 (02) 2896–0733

2 填寫 性平事件校內通報表

- 無論當事人是否願意、主管是否同意，都需要通報。
- 需向被害人說明你 **依法必須通報**，但因職責所需知悉的人員都會保密。**通報不代表進入調查程序 (通報≠調查)**
- 通報單可隱匿當事人部分姓名、系所與事發地點，僅填寫當事人身分別與事件樣態。

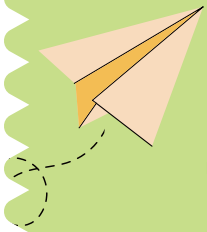

3 電子郵件傳送

上班時間
性平會：blanc3@ccnia.tnua.edu.tw

非上班時間
校安中心：請與值班人員確認其個人信箱

✱ 從知悉到完成教育部校安通報，全校共用24小時

國立臺北藝術大學 Taipei National University of the Arts | 性別平等教育委員會

性平事件通報準則

本校教職員工 **知悉學生疑似** 遭受性侵害、性騷擾或性霸凌事件，請於 **24小時內** 向本校性平會 / 校安中心通報。

24小時如何計算

從校內教職員工知悉事件的第一時間點起，到校方完成教育部校安通報為止。

從知悉到完成教育部校安通報，全校共用24小時

校園性平事件通報之規定與罰則

法條依據

§ 性別平等教育法
第3、22、29條、43條第1項、44條第1項

§ 校園性別事件防治準則
第8、9、17、31條

學校校長、教師、職員或工友 **知悉** 服務學校 **學生** 發生 **疑似** 校園性別事件，應立即 **通報** 學校防治規定所定 學校權責人員，並由學校權責人員依相關法規辦理，**至遲不得超過二十四小時**。

學校校長、教師、職員或工友如有違反性平法第22條第1項情形者，處新臺幣 **三萬元以上十五萬元以下** 罰鍰。因違反上述之通報規定，致再度發生校園性侵害事件；或偽造、變造、湮滅或隱匿他人所犯校園性侵害事件之證據，經學校或有關機關查證屬實者，應依法予以解聘、免職、終止契約關係或終止運用關係。
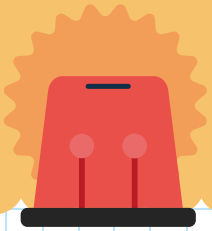
校長、教職員工與學生之間不得有性侵害、性騷擾、性霸凌、違反與性或性別有關之專業倫理行為，**違反性平法第3條「校園性別事件」者，經調查確認者 應予解聘、免職、終止契約關係或終止運用關係**，依情節輕重從一至四年或終身不得聘任。