SPORT SEEKER

Hướng dẫn cài đặt – Windows (x64)

Sport Seeker là ứng dụng nhận diện khuôn mặt và số BIB chạy nội bộ. Trên nền tảng Windows, ứng dụng sẽ tự động tải và cấu hình môi trường AI một cách an toàn mà không ảnh hưởng đến hệ thống máy tính của bạn.

Yêu cầu hệ thống

- Hệ điều hành: Windows 10 hoặc Windows 11 (64-bit)
- Mạng: Cần có kết nối Internet ổn định cho lần cài đặt đầu tiên (để hệ thống tự động tải Python và các thư viện AI ~500MB)

Các bước Cài đặt

Bước 1 – Giải nén file

Sau khi tải file SportSeeker_Windows.zip về máy, bạn bắt buộc phải giải nén toàn bộ file ra một thư mục (Click chuột phải vào file ZIP → Chọn Extract All...).

! ⚠ Không được click đúp vào file ZIP và chạy trực tiếp từ bên trong – ứng dụng sẽ báo lỗi.

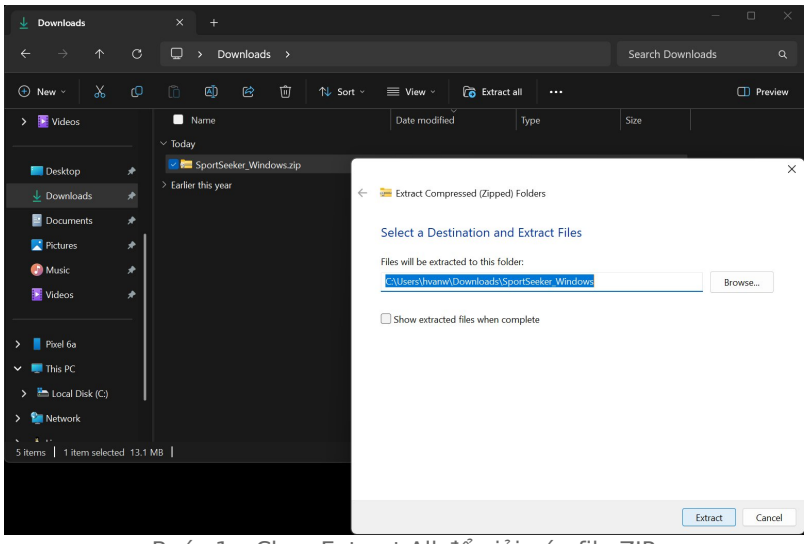

Bước 1 – Chọn Extract All để giải nén file ZIP

Bước 2 – Chạy công cụ Cài đặt

Vào thư mục vừa giải nén, bạn sẽ thấy file install_sport_seeker.bat. Nhấn chuột phải vào vùng trống thư mục → chọn Open in Terminal. Sau đó gõ lệnh .\install_sport_seeker.bat và nhấn Enter.

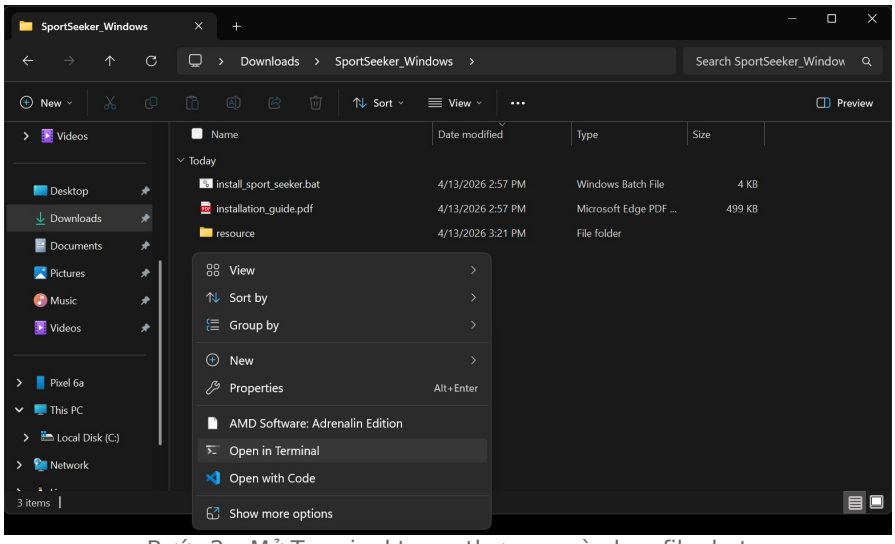

Bước 2 – Mở Terminal trong thư mục và chạy file .bat

Bước 3 – Chờ hệ thống tự động cấu hình

Hệ thống sẽ tự động tải và cài đặt môi trường AI. Quá trình này hiện thị thanh tiến trình màu sắc và mất khoảng 1 đến 3 phút tùy vào tốc độ mạng. Vui lòng không đóng cửa sổ này.

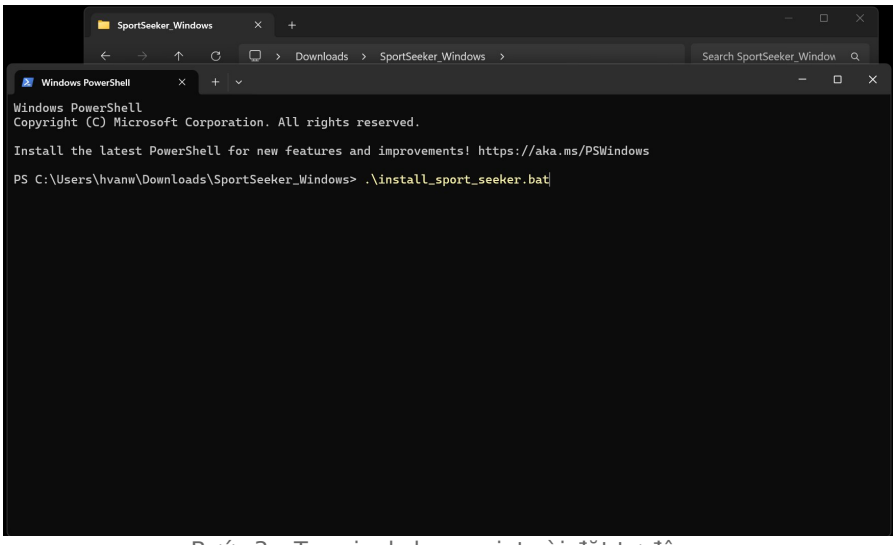

Bước 3 – Terminal chạy script cài đặt tự động

Bước 4 – Tạo lối tắt (Shortcut)

Khi cài đặt gần xong, hệ thống sẽ hỏi: "Bạn có muốn tạo Shortcut ngoài màn hình Desktop không? (Y/N)" Gõ phím Y và bấm Enter để có icon ngoài màn hình chính. Ứng dụng cũng sẽ tự động thêm vào Start Menu. Khi thấy dòng chữ "CÀI ĐẶT THÀNH CÔNG!", bấm phím bất kỳ để đóng cửa sổ.

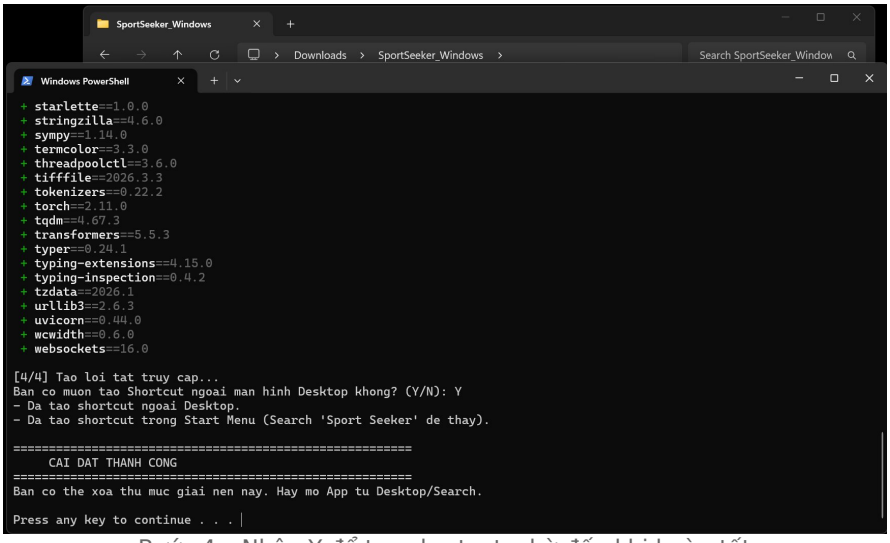

Bước 4 – Nhập Y để tạo shortcut, chờ đến khi hoàn tất

Bước 5 – Mở ứng dụng

Ứng dụng đã được cài đặt vào hệ thống. Bạn có thể xóa thư mục giải nén ban đầu cho nhẹ máy. Để mở ứng dụng: click đúp vào icon Sport Seeker ngoài Desktop, hoặc bấm phím Windows và gõ "Sport Seeker" để tìm kiếm.

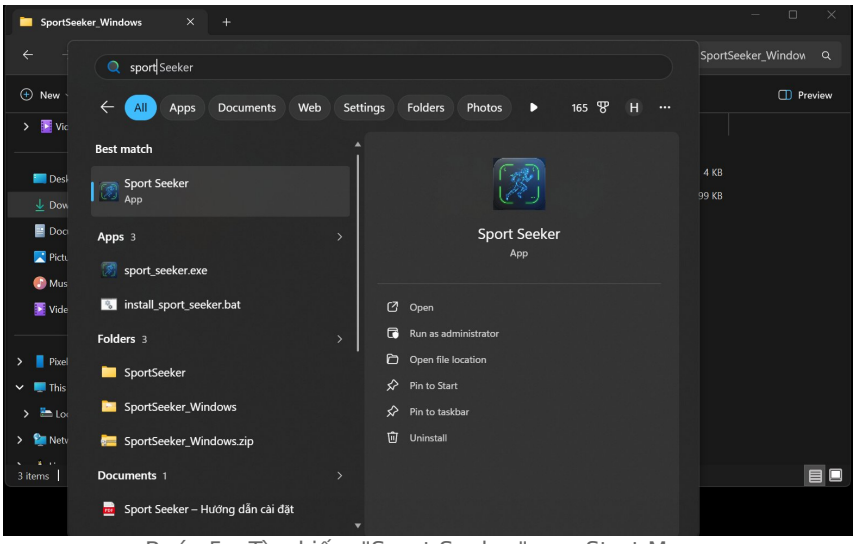

Bước 5 – Tìm kiếm "Sport Seeker" qua Start Menu

Lưu ý lần khởi chạy đầu tiên

- App sẽ mất 1–3 phút ở màn hình khởi động để tải PaddleOCR models về ~/.paddlex/ – cần có mạng.
- Các lần mở sau sẽ nhanh hơn và có thể chạy hoàn toàn offline.

- Nếu Windows Firewall hỏi quyền mạng, chọn Allow để cho phép tải models.

Xử lý sự cố (Troubleshooting)

- **Script báo lỗi "Không tìm thấy thư mục resource":**
  Bạn đang chạy nhầm file .bat từ bên trong file ZIP chưa giải nén. Hãy làm lại Bước 1.
- **Cài đặt bị dừng quá lâu ở bước 3:**
  Hãy kiểm tra lại kết nối mạng của bạn. Nếu lỗi, hãy đóng cửa sổ và chạy lại file .bat một lần nữa.
- **Bị phần mềm diệt virus (Windows Defender) cảnh báo:**
  Do đây là phần mềm nội bộ (không đưa lên Microsoft Store), một số phần mềm diệt virus có thể nhận diện nhầm. Bạn có thể hoàn toàn yên tâm cho phép (Allow) để ứng dụng hoạt động bình thường.