Papuri sa Diyos

Fr. Eduardo P. Hontiveros, SJ

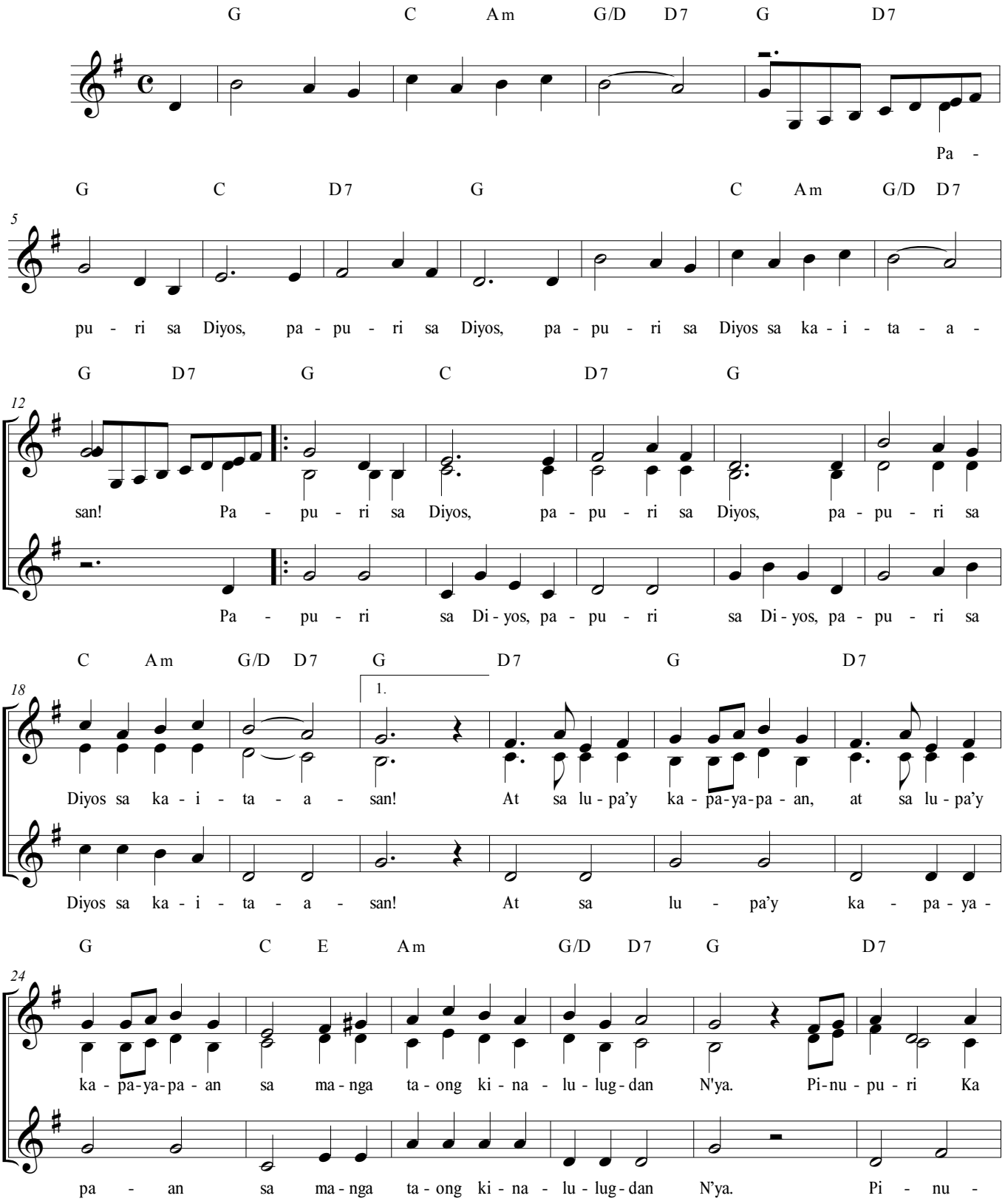

© Himig Agustino. All Rights Reserved.

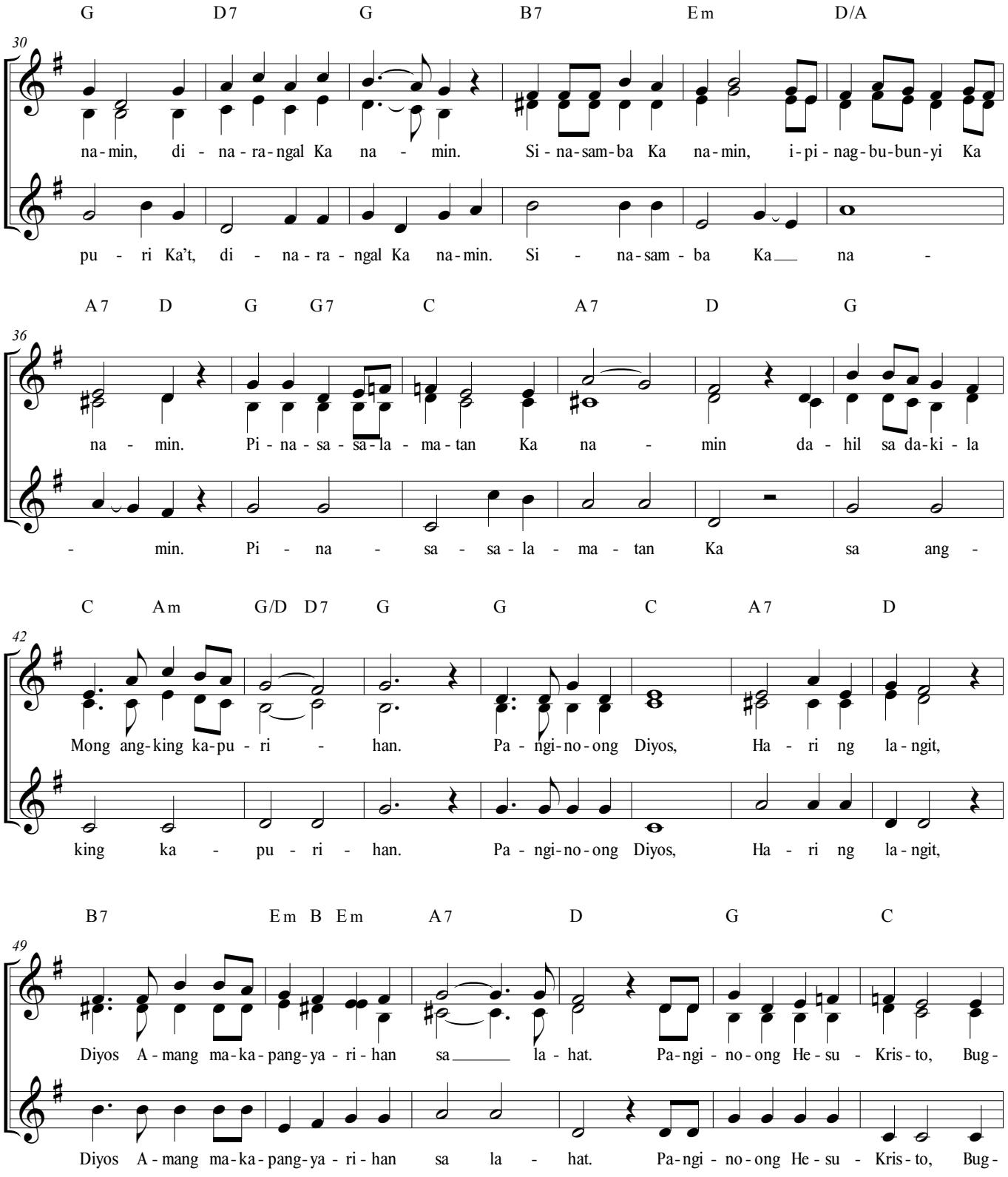
G D7 G B7 Em D/A
30
na-min, di - na-ra-ngal Ka na - min. Si - na-sam-ba Ka na-min, i-pi-nag-bu-bun-yi Ka
pu - ri Ka't, di - na-ra - ngal Ka na-min. Si - na-sam - ba Ka na -
A7 D G G7 C A7 D G
36
na - min. Pi - na - sa - sa-la - ma-tan Ka na - min da - hil sa da-ki - la
- min. Pi - na - sa - sa - la - ma - tan Ka sa ang -
C Am G/D D7 G G C A7 D
42
Mong ang-king ka-pu - ri - han. Pa - ngi-no-ong Diyos, Ha - ri ng la-ngit,
king ka - pu - ri - han. Pa - ngi-no-ong Diyos, Ha - ri ng la-ngit,
B7 Em B Em A7 D G C
49
Diyos A-mang ma-ka-pang-ya-ri-han sa la-hat. Pa-ngi - no-ong He-su - Kris-to, Bug-
Diyos A-mang ma-ka-pang-ya-ri-han sa la - hat. Pa-ngi - no-ong He-su - Kris-to, Bug-

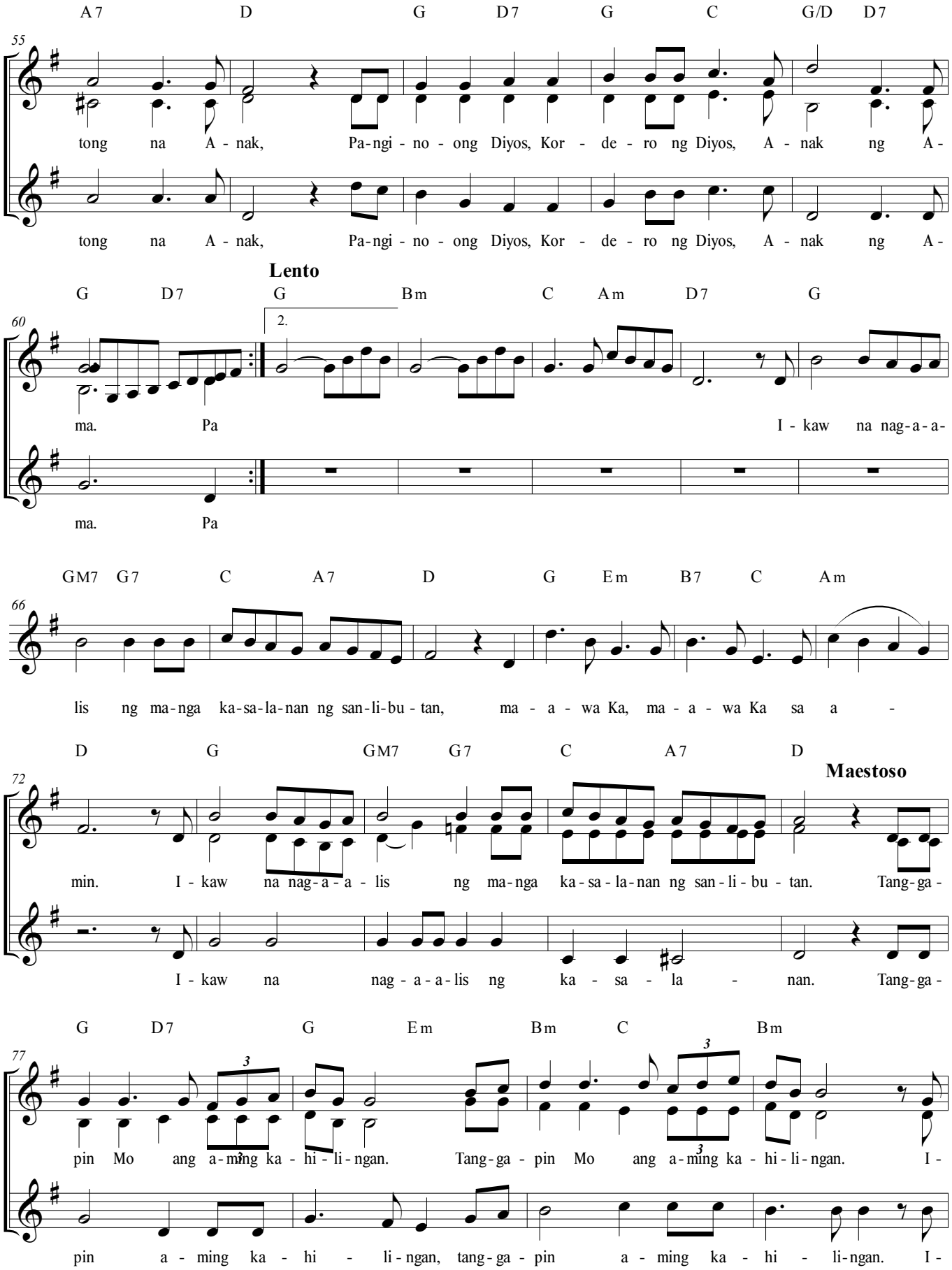
A7 D G D7 G C G/D D7
55
tong na A - nak, Pa-ngi - no - ong Diyos, Kor - de - ro ng Diyos, A - nak ng A-
tong na A - nak, Pa-ngi - no - ong Diyos, Kor - de - ro ng Diyos, A - nak ng A-
Lento
G D7 G Bm C Am D7 G
60
2.
ma. Pa I - kaw na nag-a-a-
ma. Pa
GM7 G7 C A7 D G Em B7 C Am
66
lis ng ma-nga ka-sa-la-nan ng san-li-bu - tan, ma - a - wa Ka, ma - a - wa Ka sa a -
D G GM7 G7 C A7 D
72
Maestoso
min. I - kaw na nag-a - a - lis ng ma-nga ka - sa - la-nan ng san - li - bu - tan. Tang-ga -
I - kaw na nag - a - a-lis ng ka - sa - la - nan. Tang-ga -
G D7 G Em Bm C Bm
77
pin Mo ang a-ming ka - hi - li - ngan. Tang-ga - pin Mo ang a-ming ka - hi-li-ngan. I -
pin a - ming ka - hi - li-ngan, tang-ga - pin a - ming ka - hi - li-ngan. I -

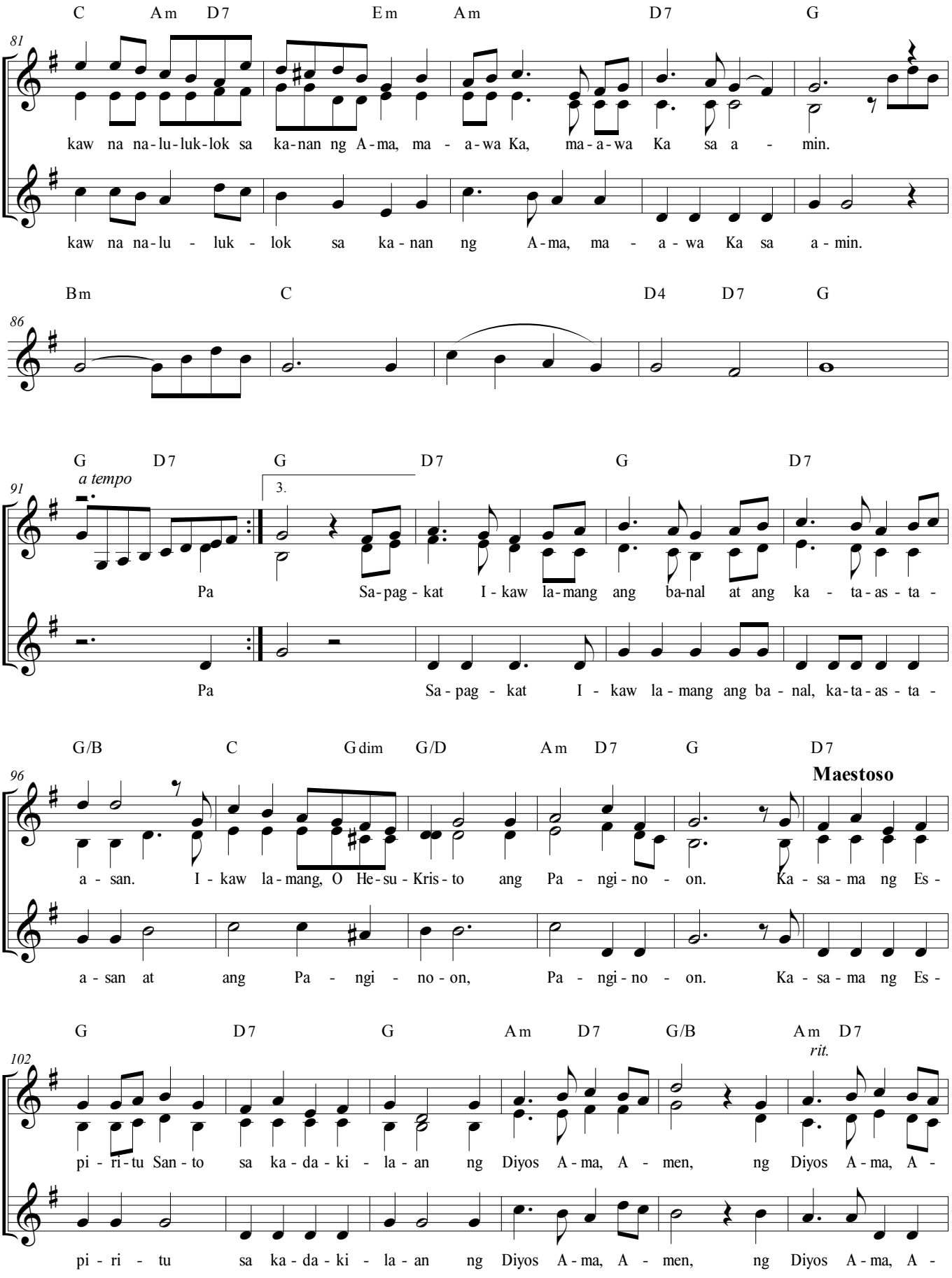
C Am D7 Em Am D7 G
81
kaw na na-lu-luk-lok sa ka-nan ng A-ma, ma - a-wa Ka, ma-a-wa Ka sa a - min.
kaw na na-lu - luk - lok sa ka - nan ng A-ma, ma - a - wa Ka sa a - min.
Bm C D4 D7 G
86
G D7 G D7 G D7
a tempo
91
3.
Pa Sa-pag - kat I - kaw la-mang ang ba-nal at ang ka - ta-as-ta -
Pa Sa - pag - kat I - kaw la - mang ang ba - nal, ka-ta-as-ta -
G/B C Gdim G/D Am D7 G D7
96
Maestoso
a - san. I - kaw la-mang, O He-su-Kris-to ang Pa - ngi-no - on. Ka - sa - ma ng Es -
a - san at ang Pa - ngi - no - on, Pa - ngi-no - on. Ka - sa - ma ng Es -
G D7 G Am D7 G/B Am D7
102
rit.
pi - ri-tu San - to sa ka - da - ki - la - an ng Diyos A - ma, A - men, ng Diyos A - ma, A -
pi - ri - tu sa ka - da - ki - la - an ng Diyos A - ma, A - men, ng Diyos A - ma, A -

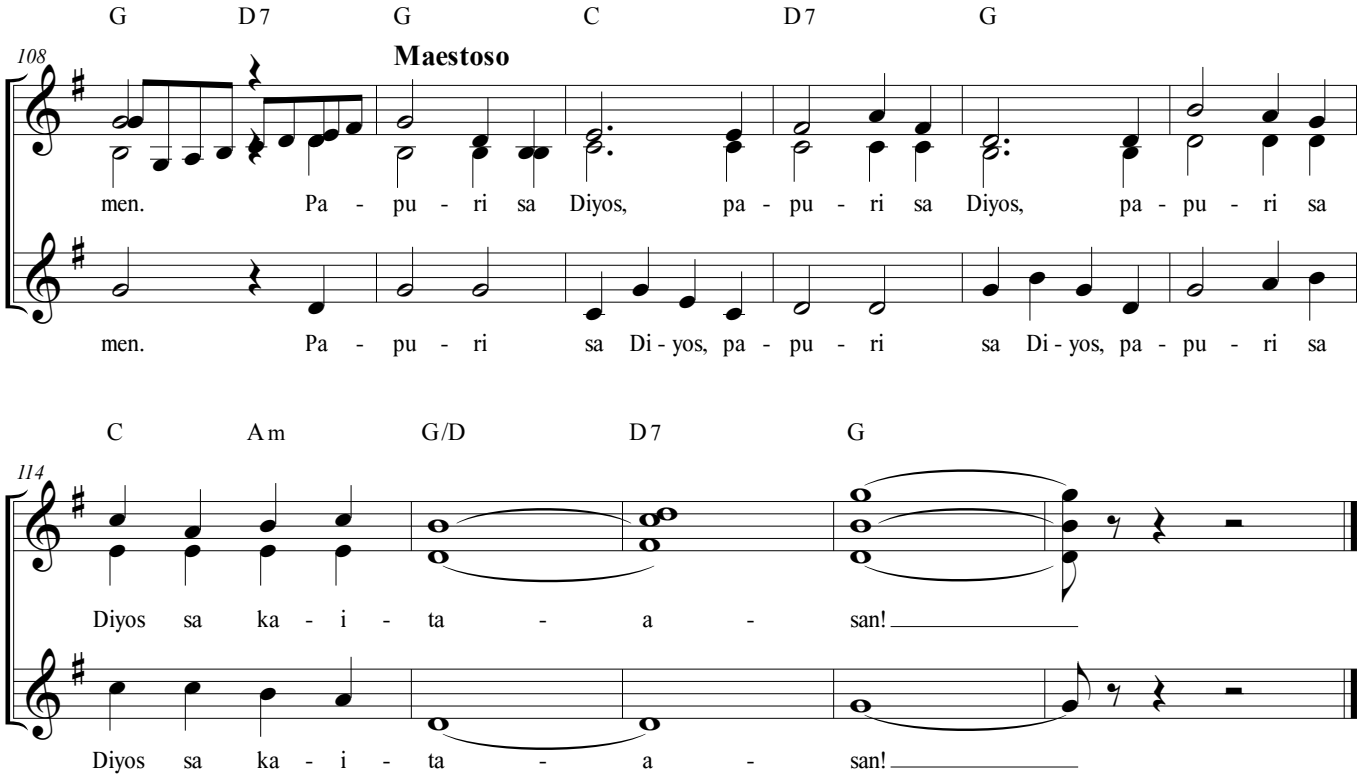
G D7 G C D7 G
108
Maestoso
men. Pa - pu - ri sa Diyos, pa - pu - ri sa Diyos, pa - pu - ri sa
men. Pa - pu - ri sa Di - yos, pa - pu - ri sa Di - yos, pa - pu - ri sa
C Am G/D D7 G
114
Diyos sa ka - i - ta - a - san!
Diyos sa ka - i - ta - a - san!