Humayo't Ihayag

for Mixed Voices, S.A.T.B., Solo and accompaniment

Words by
Manoling Francisco S.J., Johnny Go S.J.,
and Louie Catalan S.J.

Music by Manoling Francisco S.J.
Arranged by Francisco Reyes and Norman Agatep

Rhythmically, Not too fast ♩= 108

E7 E7/G# A E7 C#m F#m7 Am E/B F#7 E/B B7 E A/B

E A/B E A/B E A/B

p

solo: Hu - ma - yo't i - ha -

E A/B E A/B E A/B E A/B

solo

yag At a - ting i - bun - yag Pag - li - lig - tas ng

S A

pp

Pu - ri - hin S'ya! A - wi - tan S'ya!

T B

Pu - ri - hin S'ya! A - wi - tan S'ya!

E B/D# C#m E/B Amaj9

solo

D'yos na sa krus ni He - sus ang S'yang sa mun - do'y tu - mu - bos

S A

T B

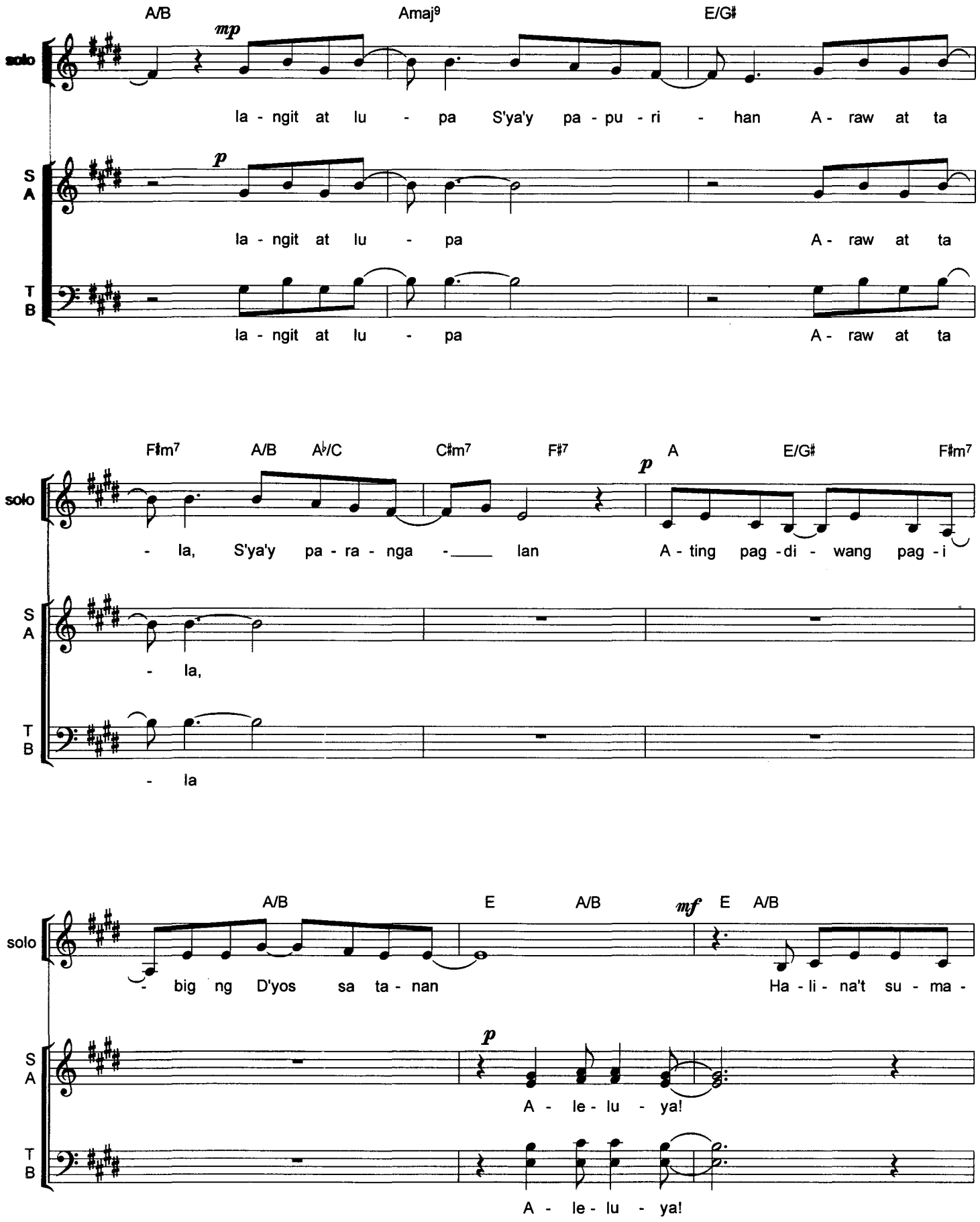
A/B
Amaj9
E/G♯
mp
solo
la - ngit at lu - pa S'ya'y pa - pu - ri - han A - raw at ta
S
A
p
la - ngit at lu - pa A - raw at ta
T
B
la - ngit at lu - pa A - raw at ta
F♯m7
A/B
A♭/C
C♯m7
F♯7
p
A
E/G♯
F♯m7
solo
- la, S'ya'y pa - ra - nga - lan A - ting pag - di - wang pag - i
S
A
- la,
T
B
- la
A/B
E
A/B
mf
E
A/B
solo
- big ng D'yos sa ta - nan Ha - li - na't su - ma -
S
A
p
A - le - lu - ya!
T
B
A - le - lu - ya!

E A/B E A/B E7 A7/B

solo: yaw Luk - so sa - bay si - gaw

S A: *mp* Bu - ong ba - yan! San - li - bu - tan!

T B: Bu - ong ba - yan! San - li - bu - tan!

E7 A7/B E B/D♯ C♯m E/B

solo: Ang nga-lan N'yang ang- kin 'sing ning -ning ng bit' - win li - wa-nag ng D'yos

S A: *mp* *p* doo doo doo

T B: doo doo

Amaj7 A/B Amaj9

solo: su - ma -a - tin La - ngit at lu - pa S'ya'y pa - pu - ri

S A: doo doo La - ngit at lu - pa, S'ya'y pa - pu - ri

T B: doo doo La - ngit at lu - pa, S'ya'y pa - pu - ri

E/G♯ F♯m7 A/B A♭/C Cm7 F♯7

f

solo

- han A - raw at ta - la, S'ya'y pa - ra - nga - - lan.

mf

S A

- han A - raw at ta - la, S'ya'y pa - ra - nga - - lan.

T B

- han. A - raw at ta - la, S'ya'y pa - ra - nga - lan..

A E/G♯ F♯m7 A/B E A/B

mf

solo

A - ting pag - di - wang pag -i - big ng D'yos sa ta - nan.

S A

A - ting pag - di - wang pag -i - big ng D'yos sa ta - nan. A - le - lu - ya!

T B

A - ting 'pag - di - wang pag -i - big ng D'yos sa ta - nan. A - le - lu - ya!

E Amaj7 F♯m/D♯ G♯m7 C♯m

mf

S A

At i - si - gaw sa la - hat, ka - li - nga N'ya'y

T B

At i - si - gaw sa la - hat, ka - li - nga N'ya'y

F♯m7 B7 Emaj7 Am7 D7

S A

f

wa - gas. Ka - yong - duk - ha't, sa - lat

T B

wa - gas. Ka - yong - duk - ha't, sa - lat

Gmaj7 Cmaj7 Am7 F♯7 A/B Csus4

S A

mp *mf*

Pag - i - big N'ya sa i - yo ay ta - pat.

T B

Pag - i - big N'ya sa i - yo ay ta - pat.

S A

f F B♭/C F B♭/C

Hu - ma - yo't i - ha - yag, Pu - ri - hin - S'ya! At a - ting i - bun -

T B

Hu - ma - yo't i - ha - yag, Pu - ri - hin - S'ya! At a - ting i - bun -

F F7 B♭ F7 B♭/C F C/E

S A

yag A - wi - tan S'ya! Pag - li - lig - tas ng D'yos na sa krus ni He - sus

T B

yag A - wi - tan S'ya Pag - li - lig - tas ng D'yos na sa krus ni He - sus

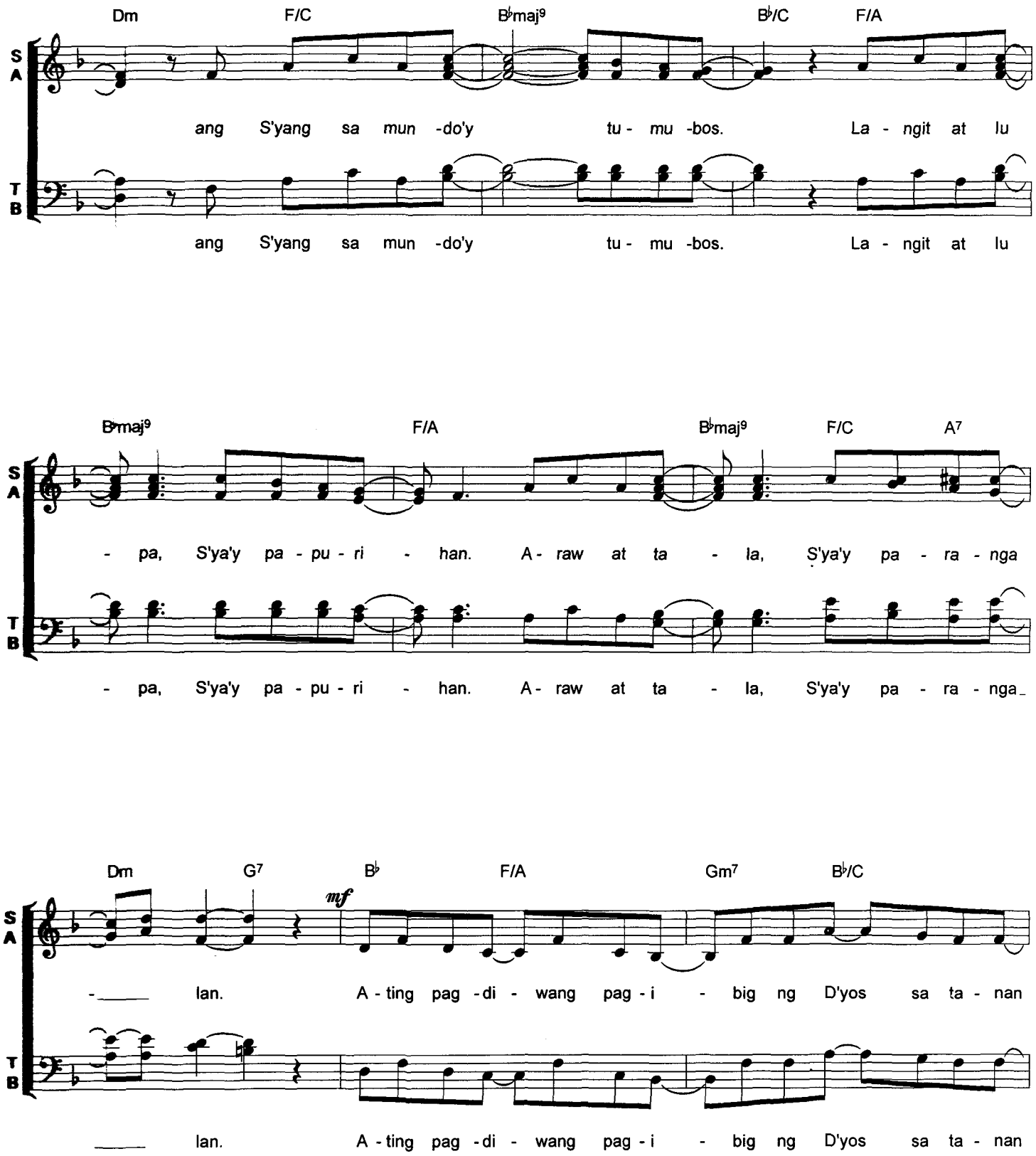
Dm F/C B♭maj9 B♭/C F/A
S A
ang S'yang sa mun -do'y tu - mu -bos. La - ngit at lu
T B
ang S'yang sa mun -do'y tu - mu -bos. La - ngit at lu
B♭maj9 F/A B♭maj9 F/C A7
- pa, S'ya'y pa - pu - ri - han. A - raw at ta - la, S'ya'y pa - ra - nga
- pa, S'ya'y pa - pu - ri - han. A - raw at ta - la, S'ya'y pa - ra - nga
Dm G7 B♭ F/A Gm7 B♭/C
mf
- lan. A - ting pag - di - wang pag - i - big ng D'yos sa ta - nan
lan. A - ting pag - di - wang pag - i - big ng D'yos sa ta - nan

F F7/A B♭ F7 C/D G C/D

solo

f

Soloists: Ha - li - na't su - ma - - yaw___

S A

ff

A - le - lu - ya! Ha - li - na't su - ma - yaw, bu - ong - ba___ yan!

T B

A - le - lu - ya! ha - li - na't su - ma - yaw, bu - ong ba -___ yan!

G C7/D G G7/B C G7/D

solo

Luk - so sa - bay_ si - gaw,_____

S A

_____ Luk - so sa - bay si - gaw san - li - bu - tan_

T B

Luk - so sa - bay si - gaw san - li - bu - tan

G C7/D G D/F♯

solo

- Ang nga - lan N'yang ang - kin sing ning - ning ng bit - win

_____ Ang nga - lan N'yang ang - kin 'sing ning - ning ng bit' - win

Ang nga - lan N'yang ang - kin 'sing ning - ning ng bit' - win

Em Em/D Cmaj9 B♭/C G/B

solo

li- wa - nag ng D'yos su - ma - a - tin. La - ngit at lu

S A

li- wa - nag ng D'yos su - ma - a - tin. La - ngit at lu

T B

li- wa - nag ng D'yos su - ma - a - tin. La - ngit at lu

Cmaj9 G/B A9(♯11) Bsus4 B7/D♯

solo

- pa, S'ya'y pa - pu - ri - han,

S A

- pa, S'ya'y pa - pu - ri - han. A- raw at ta - la S'ya'y pa - ra - nga

T B

- pa, S'ya'y pa - pu - ri - han. A- raw at ta - la S'ya'y pa - ra - nga

Em A9 C G/B

solo

S'ya'y pa - ra - nga - lan.

mf

- lan A- ting 'pag - di - wang pag - i

lan A- ting 'pag - di - wang pag - i

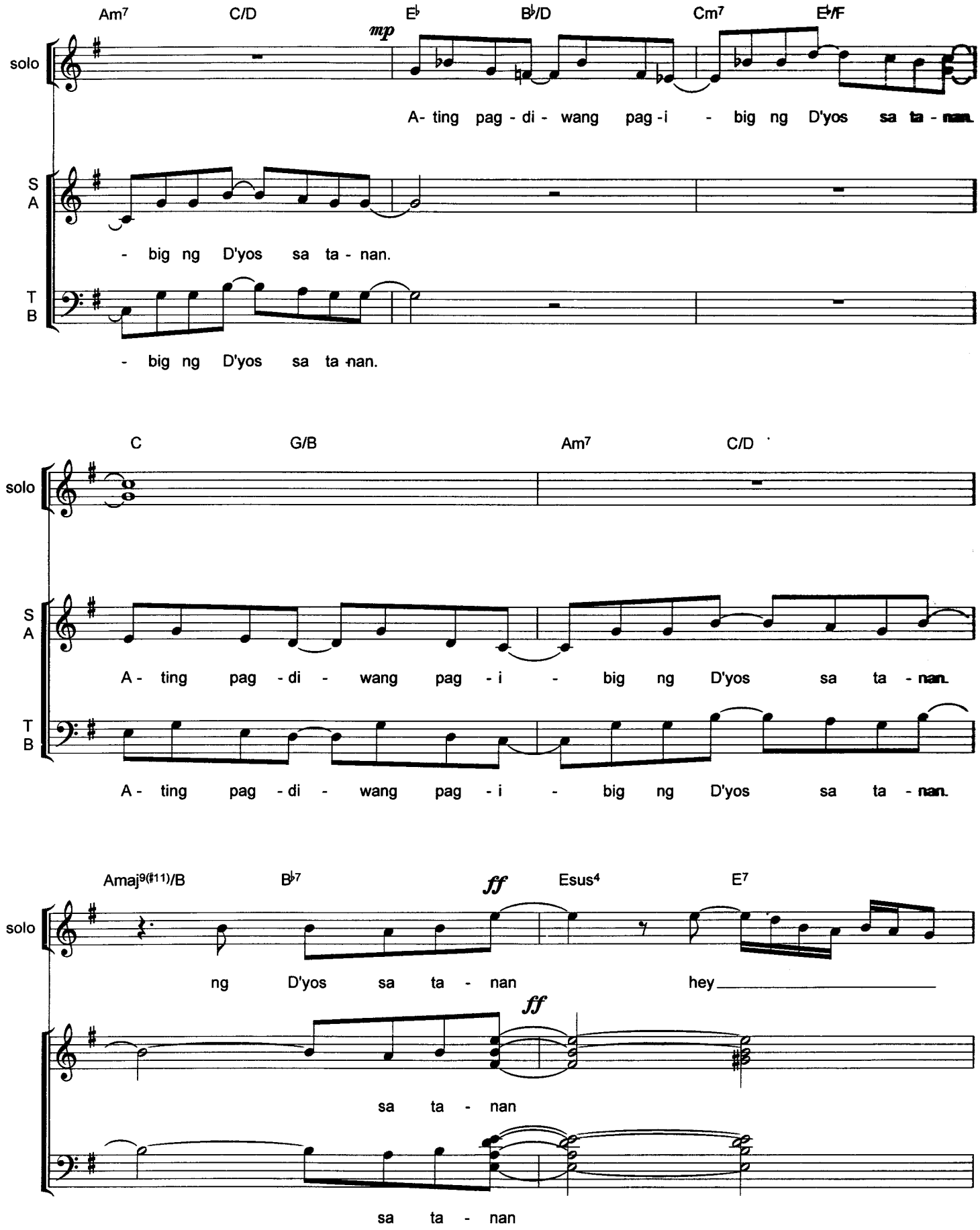
Am7 C/D E♭ B♭/D Cm7 E♭/F
mp
solo
A- ting pag - di - wang pag -i - big ng D'yos sa ta - nan.
S
A
- big ng D'yos sa ta - nan.
T
B
- big ng D'yos sa ta -nan.
C G/B Am7 C/D
solo
S
A
A - ting pag - di - wang pag - i - big ng D'yos sa ta - nan.
T
B
A - ting pag - di - wang pag - i - big ng D'yos sa ta - nan.
Amaj9(♯11)/B B♭7 Esus4 E7
ff
solo
ng D'yos sa ta - nan hey
ff
sa ta - nan
sa ta - nan

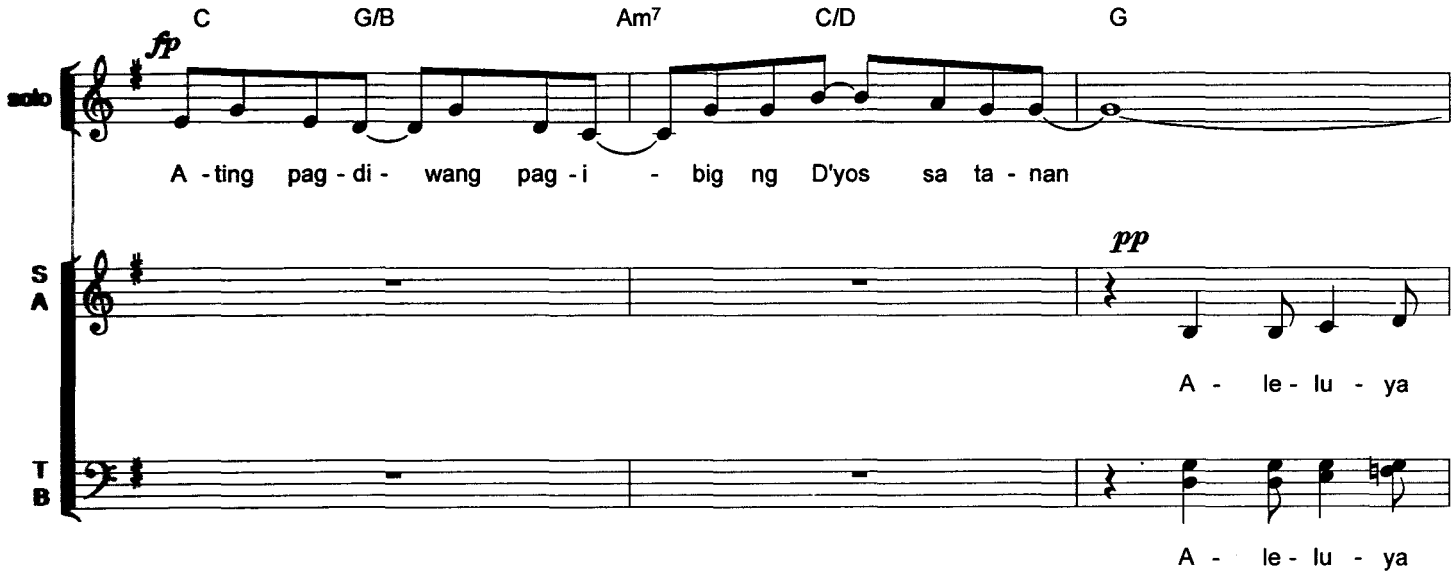

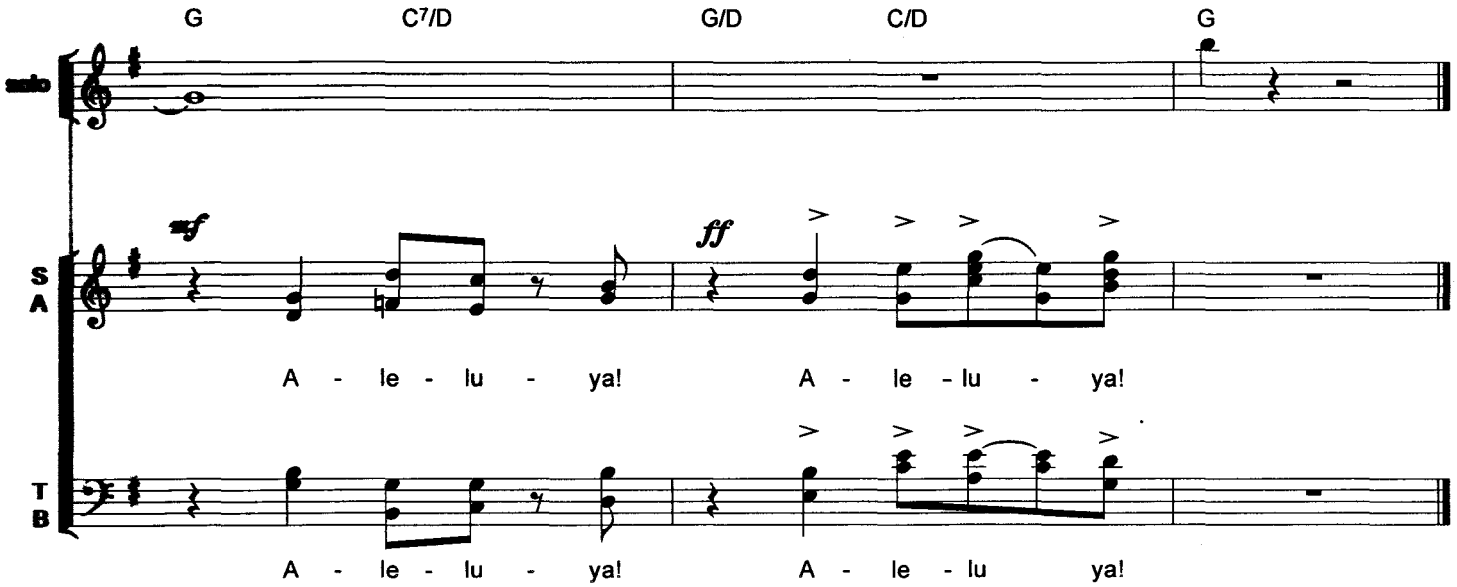

IS FOUNDATION, INC. ALL RIGHTS RESERVED.

HUMAYO'T IHAYAG

Manuel V. Francisco, SJ

REFRAIN 1

Humayo't ihayag (Purihin S'ya !)
At ating ibunyag (Switan S'ya !)
Pagliligtas ng D'yos nasa krus ni Hesus
Ang s'yang sa mundo'y tumubos
Langit at lupa S'ya'y papurihan
Araw at tala, S'ya'y parangalan
Ating pagdiwang pag-ibig ng D'yos sa tanan (Aleluya !)

Halina't sumayaw (Buong bayan !)
Lukso sabay sigaw (Sanlibutan !)
Ang ngalan N'yang angkin sing ningning ng bitwin
Liwanag ng D'yos sumaatin
Langit at lupa S'ya'y papurihan
Araw at tala S'ya'y parangalan
Ating pagdiwang pag-ibig ng D'yos sa tanan. (Aleluya !)
At isigaw sa lahat kalinga N'yay wagas
Kayong dukha't salat pag-ibig N'ya sa iyo ay tapat. (REPEAT REFRAIN 1)

Halina't sumayaw buong bayan
Lukso sabay sigaw sanlibutan
Ang ngalan N'yang angkin sing ningning ng bitwin
Liwanag ng D'yos sumaatin
Langit at lupa S'yay papurihan
Araw at tala S'yay parangalan
Ating pagdiwang pag-ibig ng D'yos sa tanan.

Ating pagdiwang pag-ibig ng D'yos sa tanan
Ng D'yos sa tanan, hehey...

Ating pagdiwang pag-ibig ng D'yos sa tanan
Aleluya Aleluya Aleluya!

** This song is ideal as a Final hymn.*