Ama Kong Mahal

Arnel dC Aquino, SJ

Koro

C Em F C/E Am

Ang Pa - ngi - no - on ang ka - lig - ta - san ko. O A - ma, I -

F C F/G G C

kaw ang a - king i_____ - law mag - pa - kai - lan - man.

Berso

G/B Am Em FM7 C/E

1. Wa - lang i - ka - ta___ - ta___ - kot ang a - king bu - hay; A -
2. A - ko may pag - tang - ka - an ni - lang ila - yo sa i - yo; pag -

F C F G E/G♯ Am Em C7

mang ma-pag - a - ru - ga ang a king tak - bu__-han; ma - ging ang ka-rim-lan ma'y mag-bad-
ban - ta - an man a - kong bi - ha - gi't ha - ma__-kin; i - kaw ang mag-ka - ka - las ng___

F Fm6 C/G Am Dm7 G

ya__ ng sin - dak; ka - pi-ling ko ang A - ma kong ma - hal!_____
pu - so kong ga - pos; ka - la-sag ko ang A - ma kong ma - hal!

Jesuit Music Ministry: Loyola House of Studies: 17 September 1998

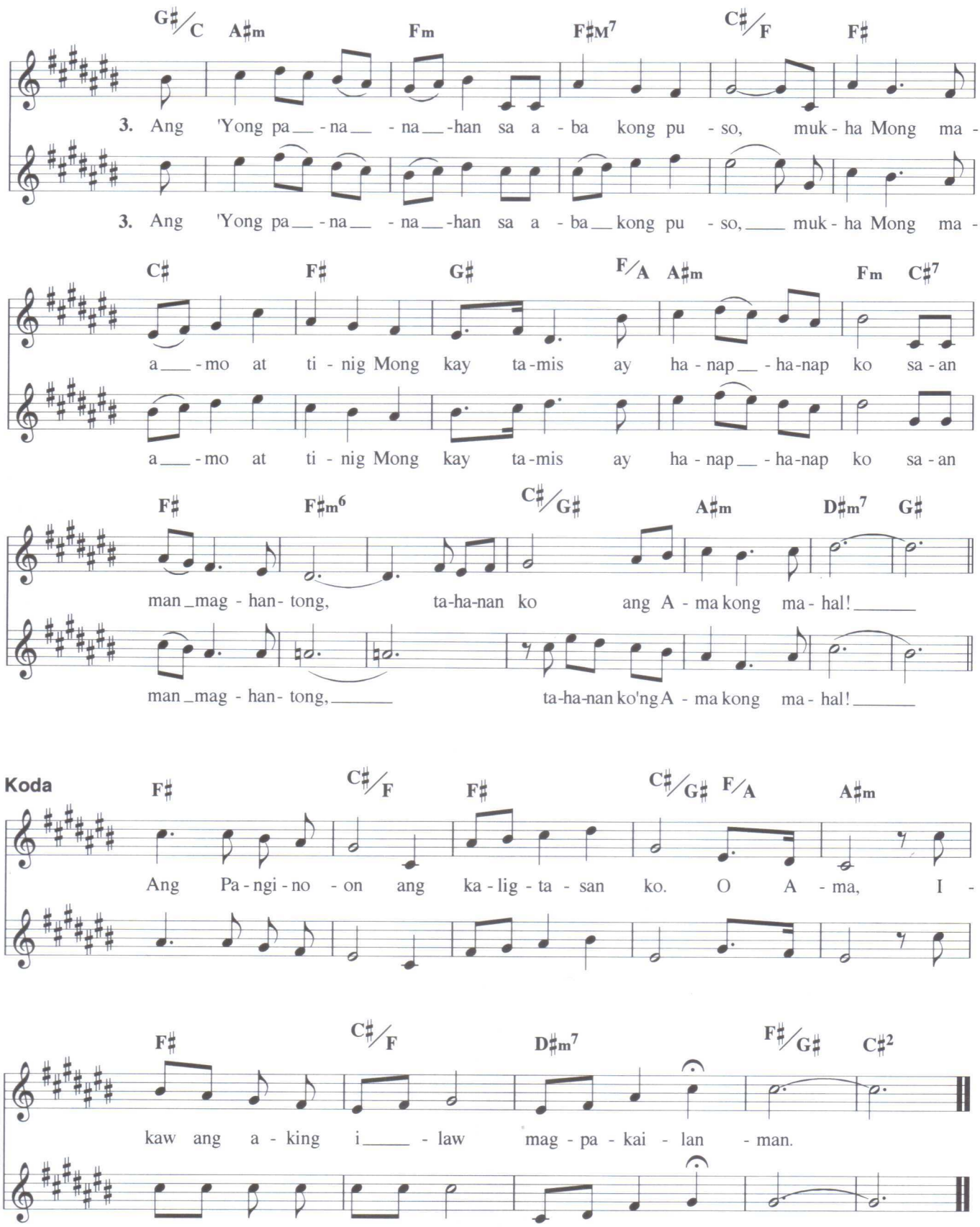

Jesuit Music Ministry: Loyola House of Studies: 17 September 1998