Sa Hapag ng Panginoon

Music: Manoling V. Francisco, S.J.
Lyrics: Lu Morano & Manoling V. Francisco, S.J. (thanks to Alex, Detdet, Rafa & Joel)
Arrangement: Francisco Z. Reyes

Masaya at Masigla

♩ = 150

G F♯7 Bm Gm/B♭

Intro

D/A A7 D

Koro

Unison

G/A D G/D D/F♯

Sa ha - pag ng Pa - ngi - no - on

G/A D G/D Am7

Bu - ong ba - yan nga - yon nag - ti - ti - pon

C/D G F♯7 Bm7

u - pang pag - sa - lu - han ang ka - lig - ta -

Gm7/B♭ D/A Asus D

san han - dog ng Di - yos sa ta - nan.

Verse 1

Soprano

Em A D

Sa pa - na - hong ti - gang ang lu - pa

Alto

Sa pa - na - hong ti - gang ang lu - pa

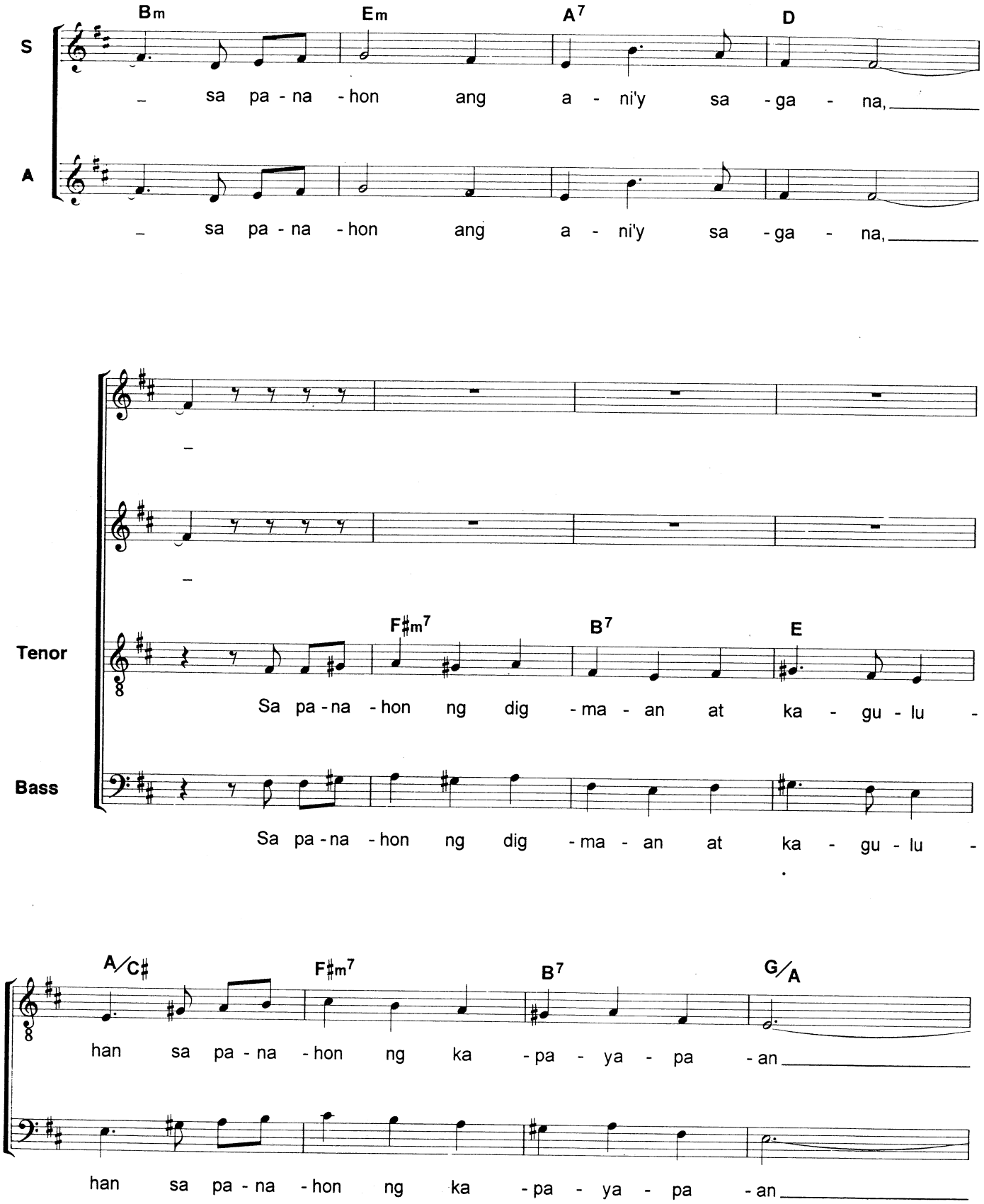
S
Bm Em A7 D
– sa pa - na - hon ang a - ni'y sa - ga - na,
A
– sa pa - na - hon ang a - ni'y sa - ga - na,
Tenor
F♯m7 B7 E
Sa pa - na - hon ng dig - ma - an at ka - gu - lu -
Bass
Sa pa - na - hon ng dig - ma - an at ka - gu - lu -
A/C♯ F♯m7 B7 G/A
han sa pa - na - hon ng ka - pa - ya - pa - an
han sa pa - na - hon ng ka - pa - ya - pa - an

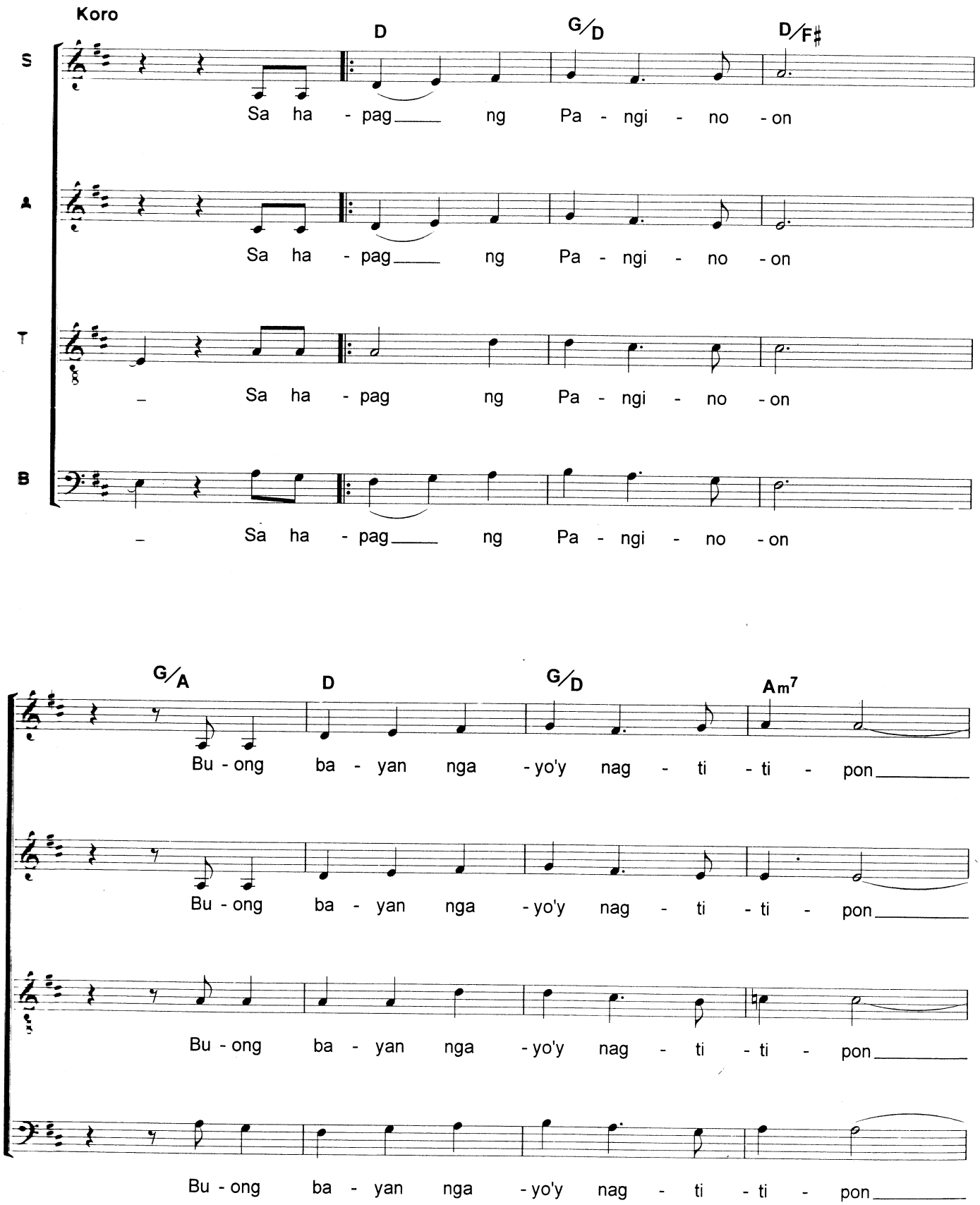
Koro
S
A
T
B
D
G/D
D/F♯
Sa ha - pag ng Pa - ngi - no - on
G/A
D
G/D
Am7
Bu - ong ba - yan nga - yo'y nag - ti - ti - pon

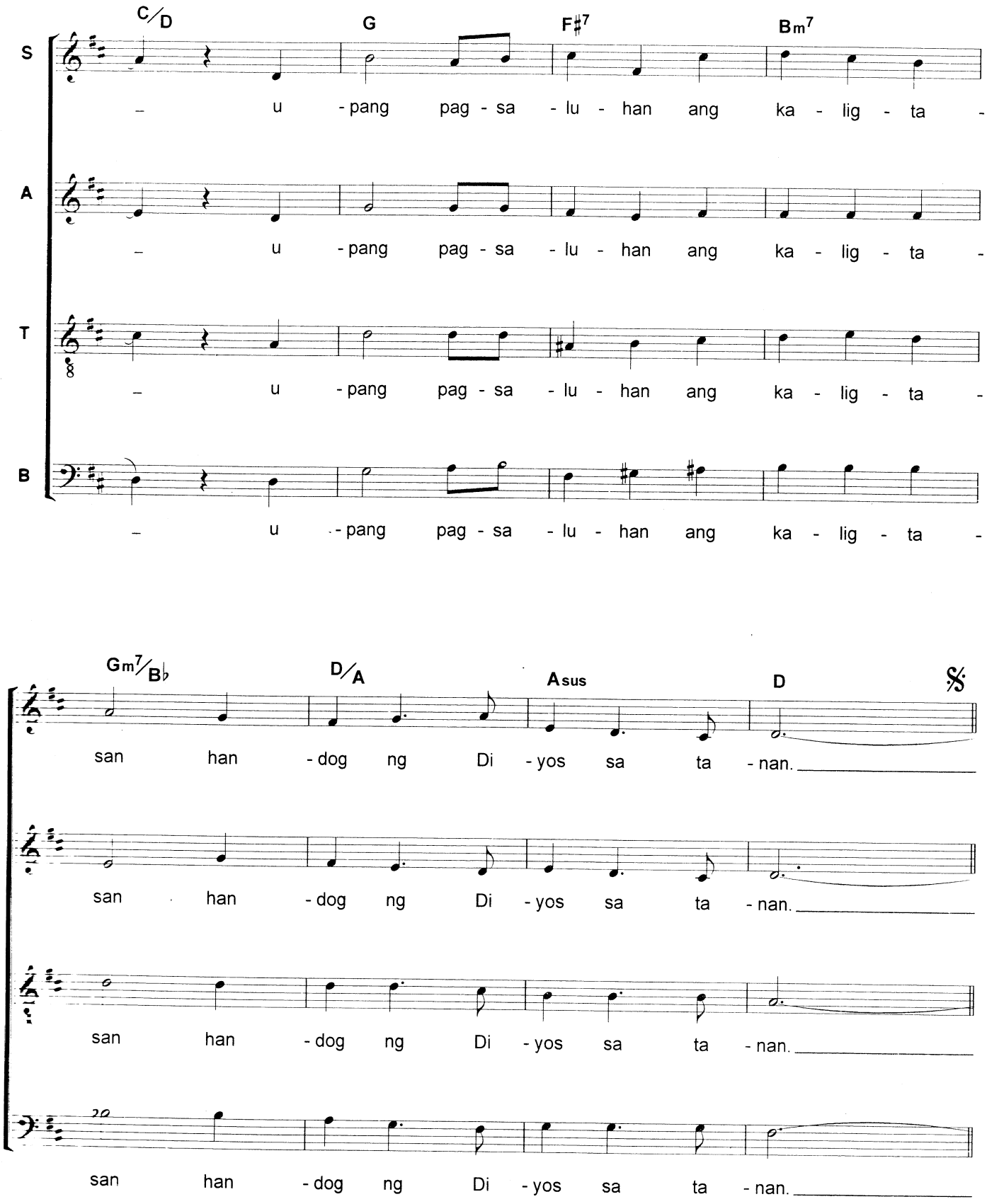
C/D G F♯7 Bm7
S
– u - pang pag - sa - lu - han ang ka - lig - ta -
A
– u - pang pag - sa - lu - han ang ka - lig - ta -
T
– u - pang pag - sa - lu - han ang ka - lig - ta -
B
– u - pang pag - sa - lu - han ang ka - lig - ta -
Gm7/B♭ D/A Asus D
𝄋
san han - dog ng Di - yos sa ta - nan.
san han - dog ng Di - yos sa ta - nan.
san han - dog ng Di - yos sa ta - nan.
san han - dog ng Di - yos sa ta - nan.

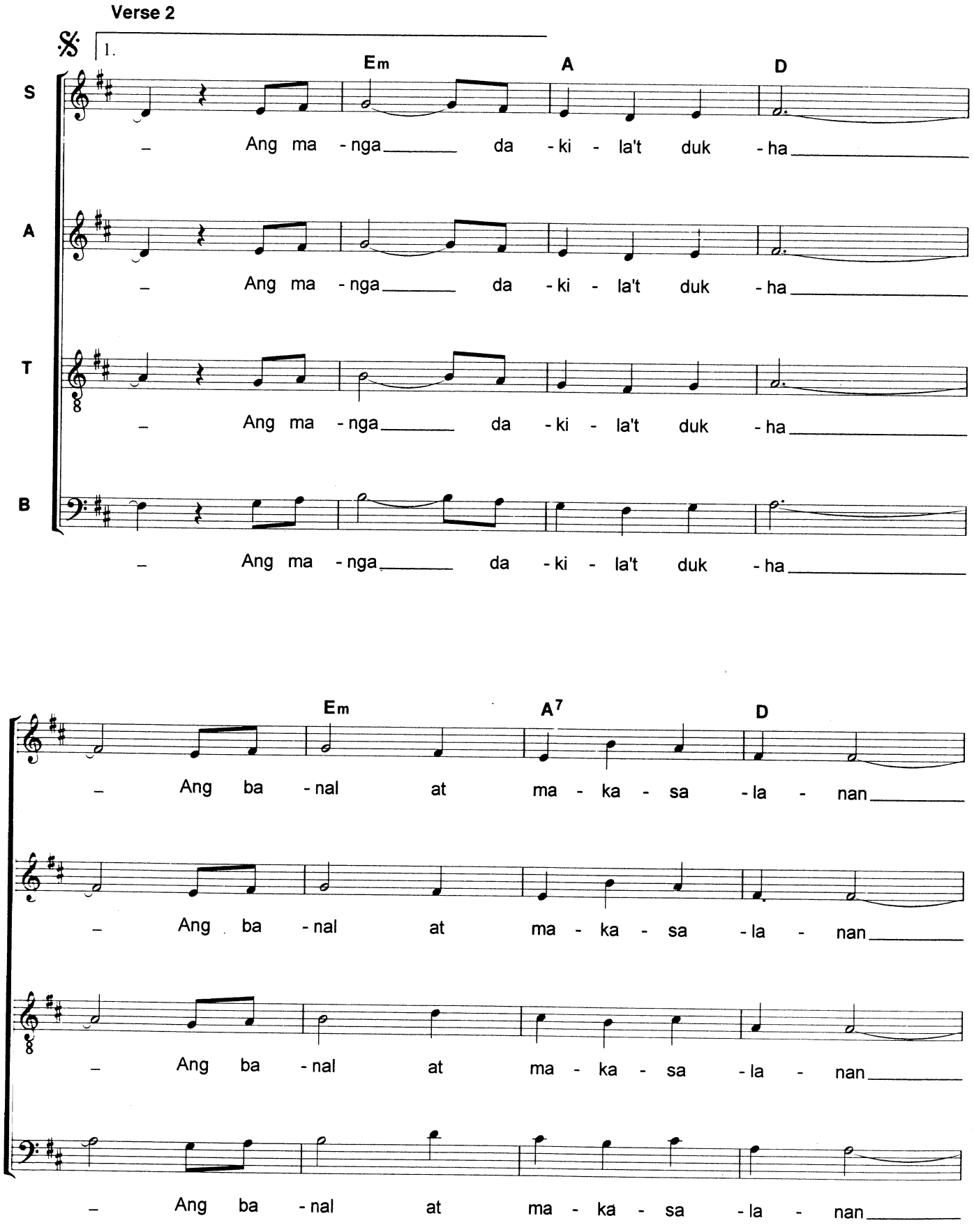
Verse 2
1.
Em
A
D
S
A
T
B
– Ang ma - nga da - ki - la't duk - ha
Em
A7
D
– Ang ba - nal at ma - ka - sa - la - nan

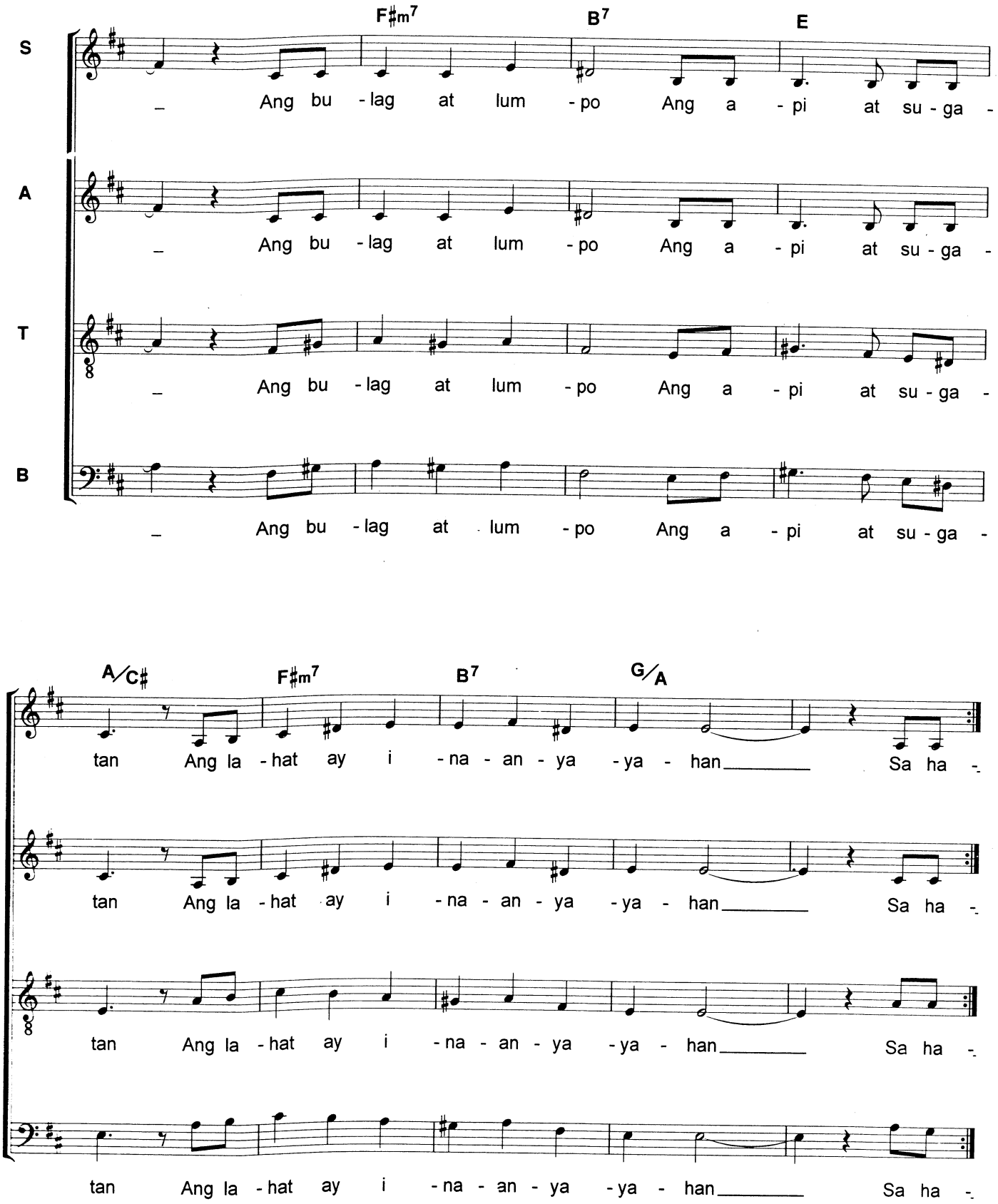
S
A
T
B
F♯m7
B7
E
Ang bu - lag at lum - po Ang a - pi at su - ga -
A/C♯
F♯m7
B7
G/A
tan Ang la - hat ay i - na - an - ya - ya - han Sa ha -

Verse 3:

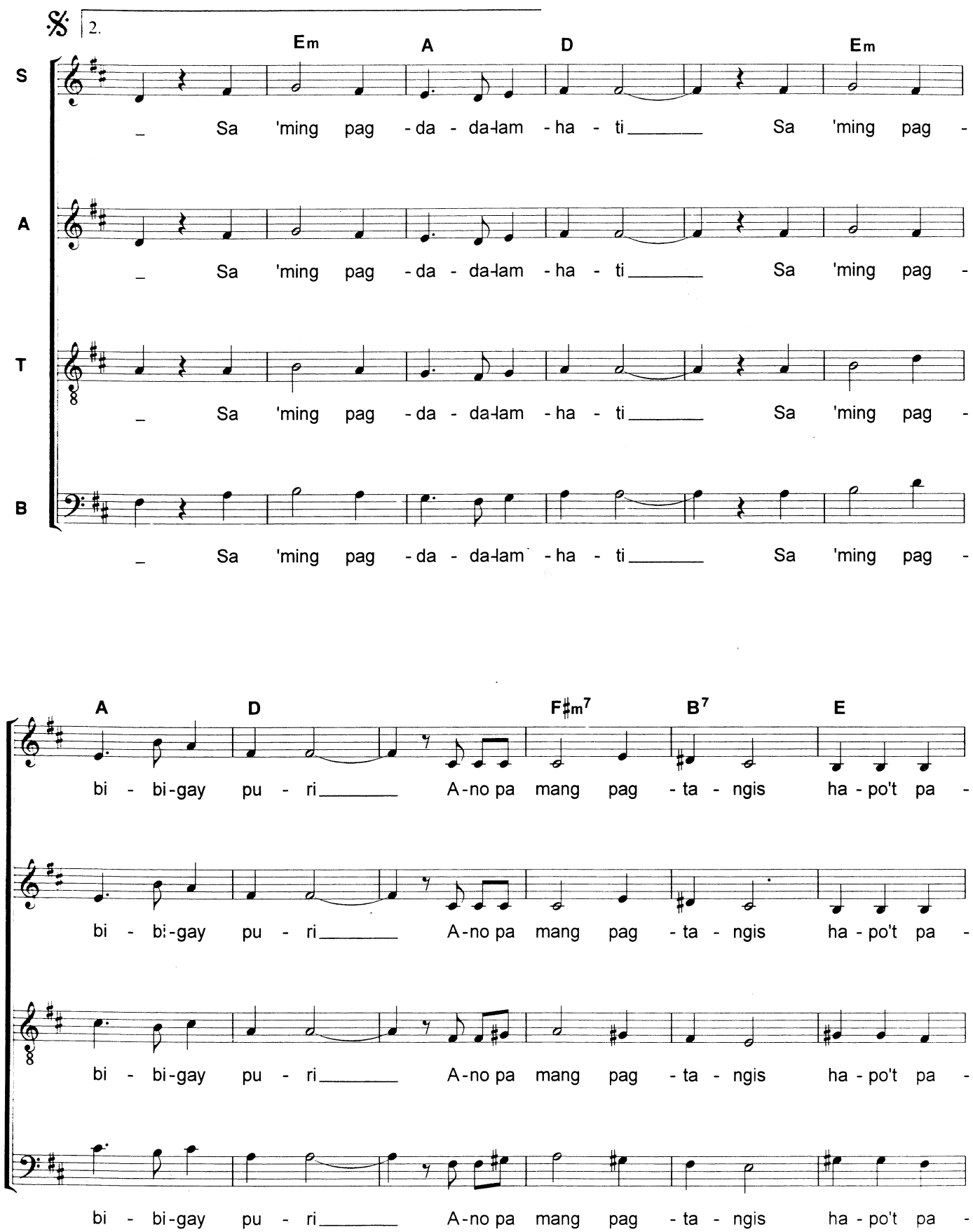
2.
Em A D Em
S
Sa 'ming pag - da - da-lam - ha - ti Sa 'ming pag -
A
Sa 'ming pag - da - da-lam - ha - ti Sa 'ming pag -
T
Sa 'ming pag - da - da-lam - ha - ti Sa 'ming pag -
B
Sa 'ming pag - da - da-lam - ha - ti Sa 'ming pag -
A D F♯m7 B7 E
bi - bi-gay pu - ri A-no pa mang pag - ta - ngis ha - po't pa -
bi - bi-gay pu - ri A-no pa mang pag - ta - ngis ha - po't pa -
bi - bi-gay pu - ri A-no pa mang pag - ta - ngis ha - po't pa -
bi - bi-gay pu - ri A-no pa mang pag - ta - ngis ha - po't pa -

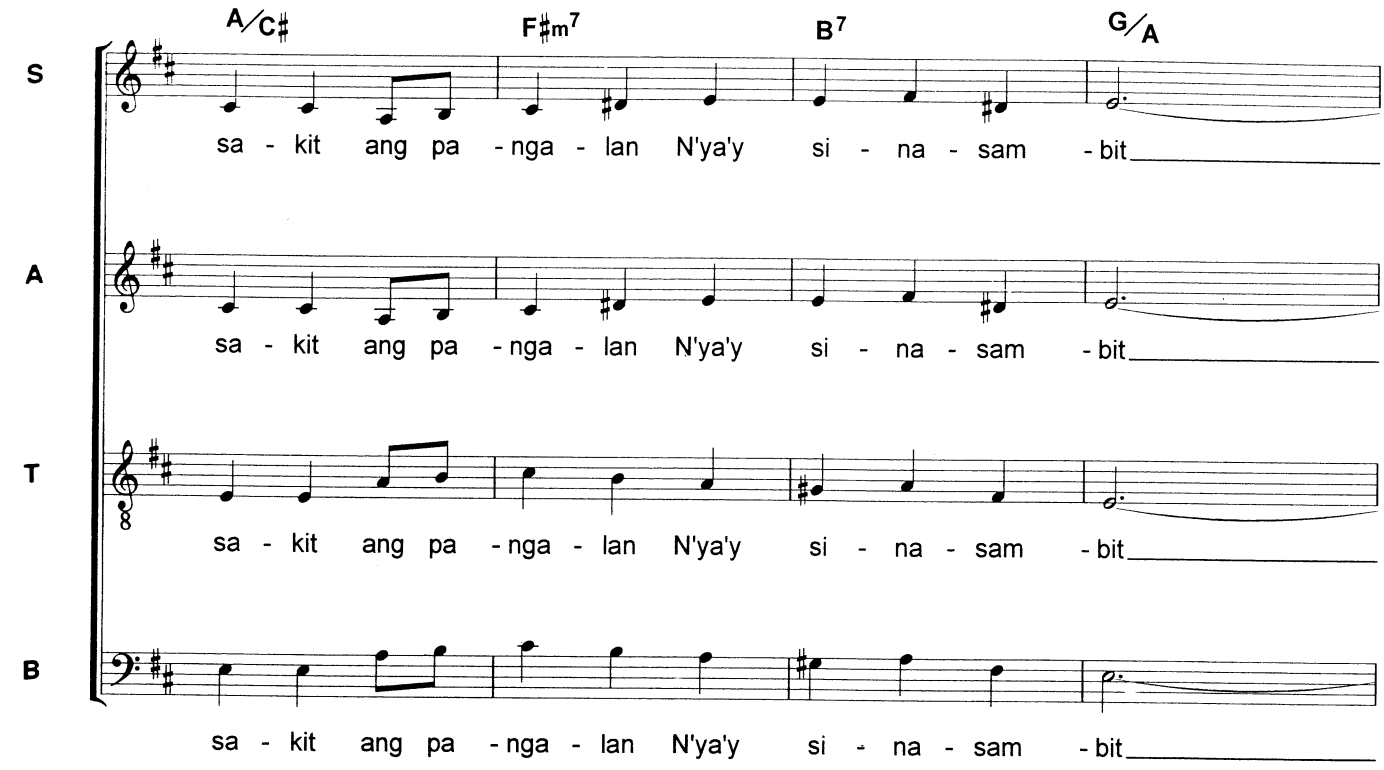
A/C♯
F♯m7
B7
G/A
S
A
T
B
sa - kit ang pa - nga - lan N'ya'y si - na - sam - bit

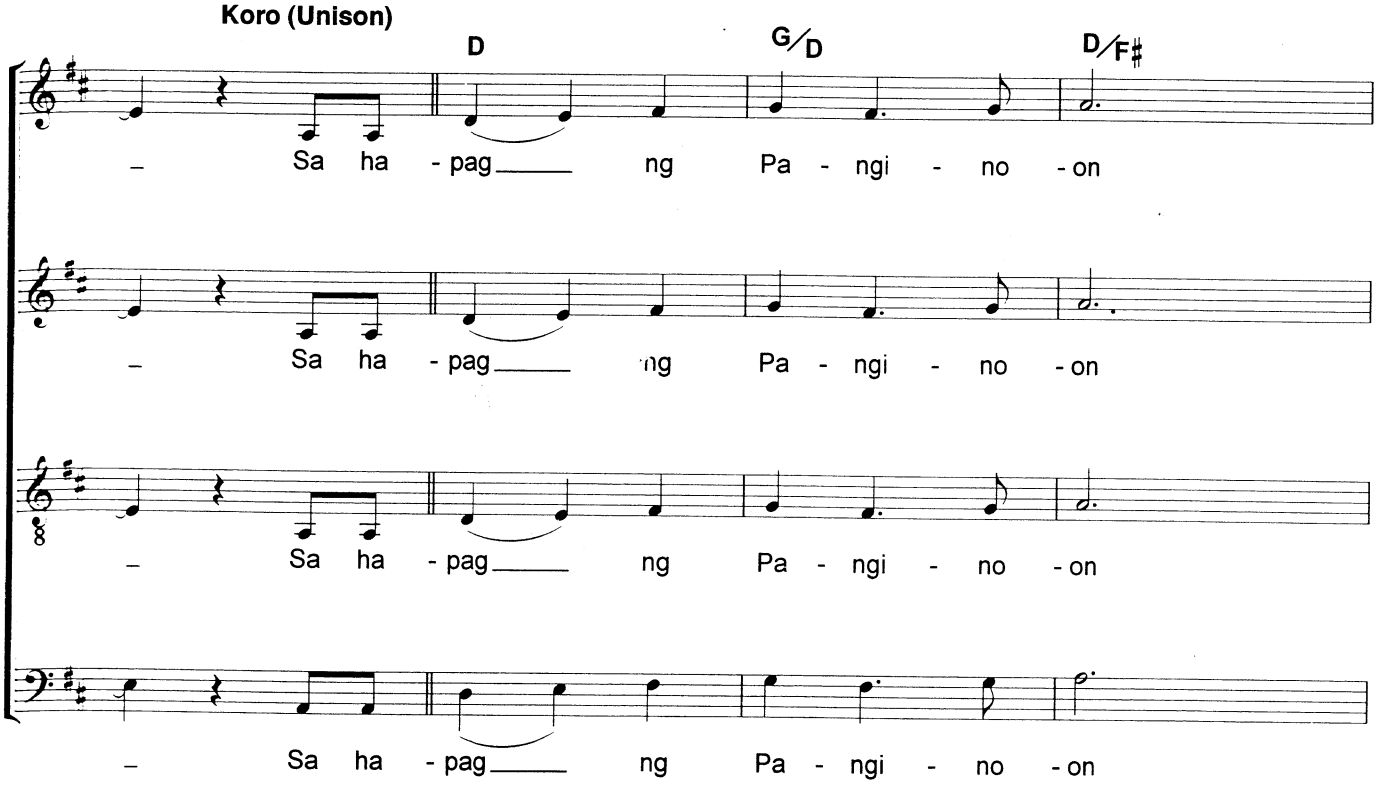
Koro (Unison)
D
G/D
D/F♯
– Sa ha - pag ng Pa - ngi - no - on

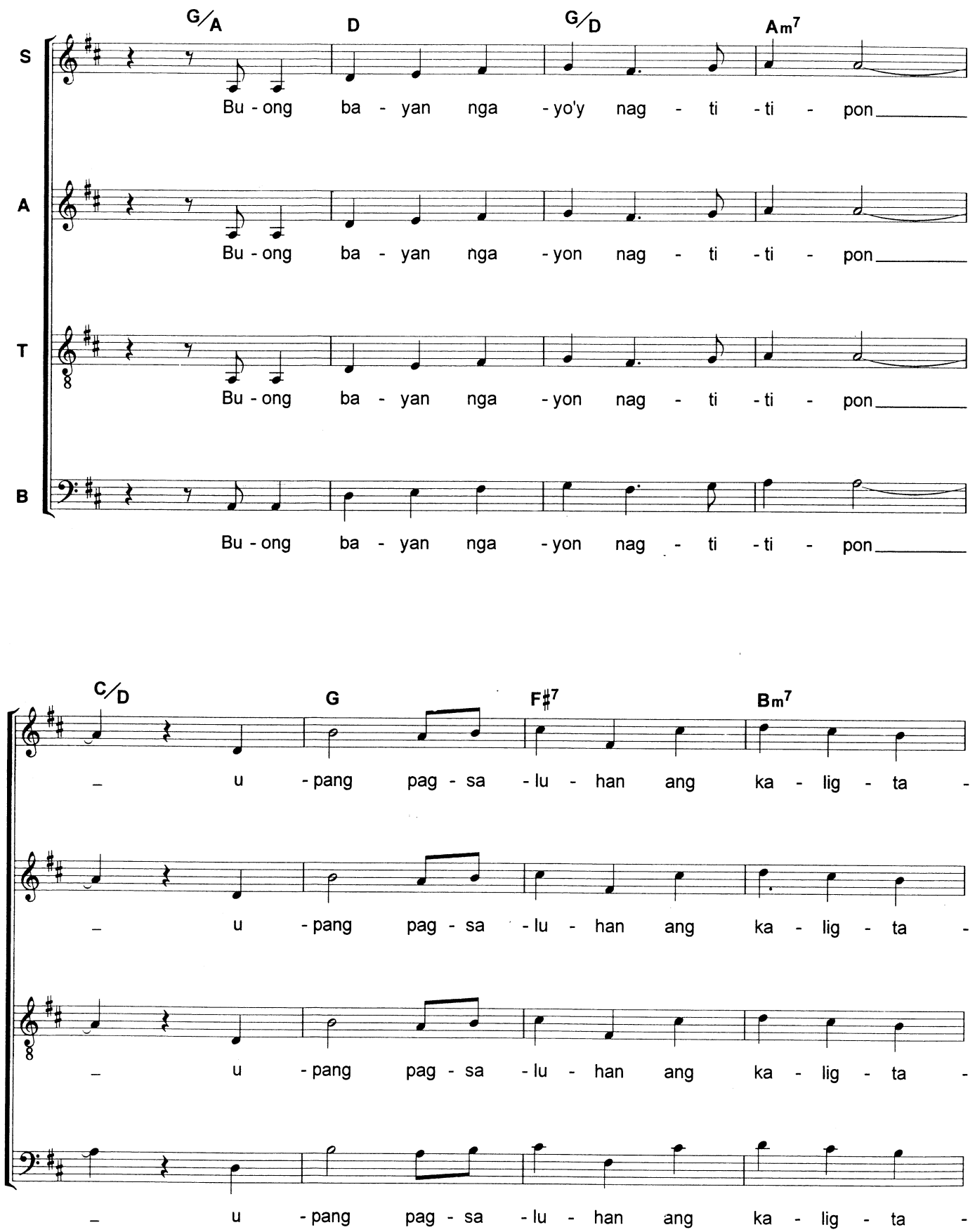
G/A
D
G/D
Am7
S
Bu - ong ba - yan nga - yo'y nag - ti - ti - pon
A
Bu - ong ba - yan nga - yon nag - ti - ti - pon
T
Bu - ong ba - yan nga - yon nag - ti - ti - pon
B
Bu - ong ba - yan nga - yon nag - ti - ti - pon
C/D
G
F#7
Bm7
u - pang pag - sa - lu - han ang ka - lig - ta -
u - pang pag - sa - lu - han ang ka - lig - ta -
u - pang pag - sa - lu - han ang ka - lig - ta -
u - pang pag - sa - lu - han ang ka - lig - ta -

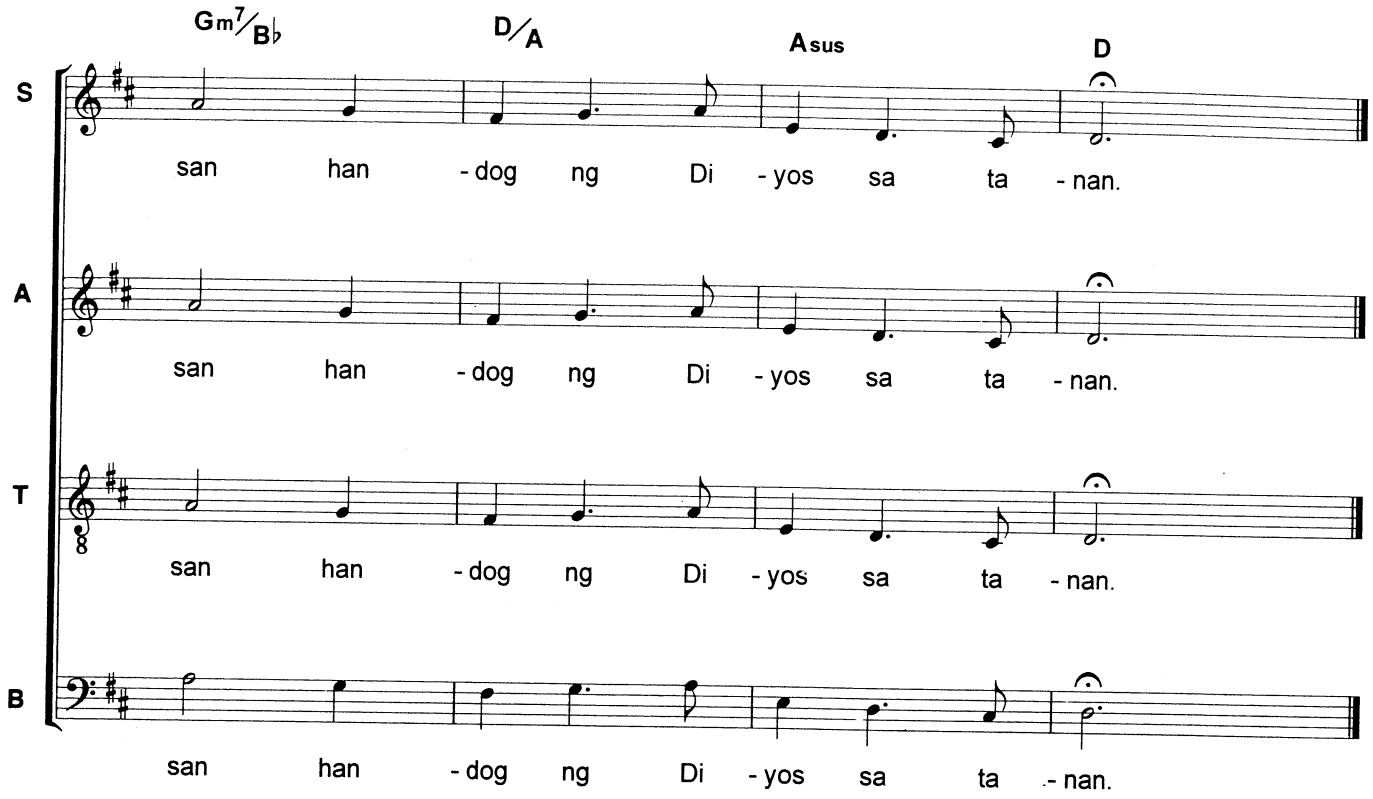
Gm7/B♭
D/A
Asus
D
S
A
T
B
san han - dog ng Di - yos sa ta - nan.
san han - dog ng Di - yos sa ta - nan.
san han - dog ng Di - yos sa ta - nan.
san han - dog ng Di - yos sa ta - nan.