2025.12.01
平野

E-Life不動産株式会社
熊本県熊本市中央区帯山6丁目7-67
096-284-1899

熊本県菊池郡大津町杉水3542-36

査定報告書

対象物件の概要

対象物件の位置

対象物件の詳細

物件名	熊本県菊池郡大津町杉水3542-36
住所	熊本県菊池郡大津町杉水
交通	肥後大津駅徒歩49分
建物種別	戸建て
構造	木造
築年月	築0年
部屋タイプ	4LDK / 89.1㎡
設備等	TVモニタ付きインタホン / 浴室乾燥機 / 追い焚き風呂 / システムキッチン / 駐車場 / 温水洗浄便座

査定結果 [Atype:4LDK/89.1㎡]

※通常賃貸での査定金額出はございますが、室内設備の内容により金額前後する可能性がございます。
また、大津町では新築戸建てが増えて競争が激しくなっている状況です。

Assessment Report

Atype
4LDK/89.1㎡

査定賃料
160,000円
1,796円/㎡・5,936円/坪

※事例補正法の査定賃料とは:査定住所周辺の30戸を査定条件の築0年・89.1㎡等に補正した賃料の平均値です
※査定賃料は、管理費・共益費込みの金額です

物件グレードの分布

物件グレード		補正後賃料			戸数
高め	▲	233,000円	～	255,000円	2戸
やや高め	▲	196,000円	～	233,000円	8戸
平均的	平均	158,000円	～	196,000円	8戸
やや低め	▼	121,000円	～	158,000円	12戸
低め	▼	-	～	121,000円	0戸

※近隣物件の補正後賃料を賃料帯別に分類したものです

補正内容の内訳

補正項目	補正金額
築1年あたり	±1,100円
専有面積1㎡あたり	±1,300円
徒歩距離	±300円
温水洗浄便座	±500円
システムキッチン	±500円
TVモニタ付きインタホン	±500円
浴室乾燥機	±10,000円
追い焚き風呂	±500円

※統計的手法で算出した補正金額で近隣物件の賃料を補正しています

事例地図 [Atype:4LDK/89.1㎡]

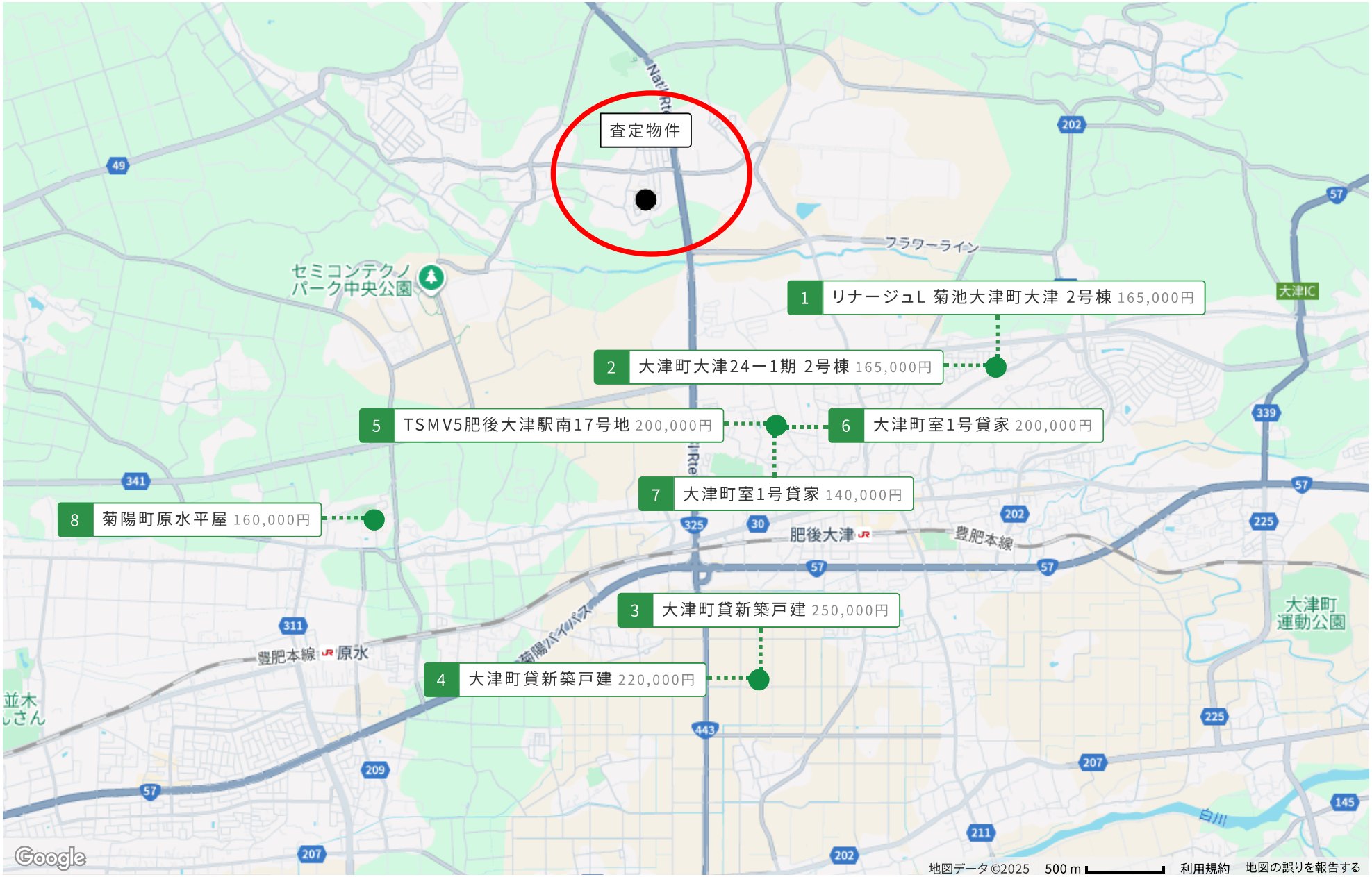

情報提供:AI賃料査定のスマサテ

事例一覧(画像付)　[Atype:4LDK/89.1㎡]

No	外観写真と間取り	建物名	住所・駅徒歩	敷金 礼金	賃料 内管理費	平米単価	坪単価	間取り 専有面積	構造 築年数	階建て 向き
★0	-	査定物件	熊本県菊池郡大津町杉水 肥後大津駅徒歩49分		160,000円 -	1,796円	5,936円	4LDK 89.1㎡	木造 築0年	
1		リナージュL 菊池大津町大津 2号棟	熊本県菊池郡大津町大津 JR豊肥本線 肥後大津 徒歩23分	1ヶ月 1ヶ月	165,000円 -	1,879円	6,214円	4LDK 87.77㎡	木造 新築	- 南向き
2		大津町大津24ー1期 2号棟	熊本県菊池郡大津町大津 JR豊肥本線 肥後大津 徒歩23分	1ヶ月 1ヶ月	165,000円 -	1,879円	6,214円	4LDK 87.77㎡	木造 新築	- 南向き
3	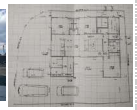	大津町貸新築戸建	熊本県菊池郡大津町灰塚 JR豊肥本線 肥後大津 徒歩26分	2ヶ月 1ヶ月	250,000円 -	2,889円	9,550円	3LDK 86.53㎡	木造 築1年	2階建 南向き
4		大津町貸新築戸建	熊本県菊池郡大津町灰塚 JR豊肥本線 肥後大津 徒歩26分	2ヶ月 1ヶ月	220,000円 -	2,542円	8,404円	3LDK 86.53㎡	木造 築1年	2階建 南向き
5		TSMV5肥後大津駅南17号地	熊本県菊池郡大津町室 JR豊肥本線 肥後大津 徒歩9分	1ヶ月 1ヶ月	200,000円 -	2,073円	6,853円	3LDK 96.47㎡	木造 新築	2階建 西向き
6		大津町室1号貸家	熊本県菊池郡大津町室 JR豊肥本線 肥後大津 徒歩10分	2ヶ月 1ヶ月	200,000円 -	1,996円	6,599円	4LDK 100.19㎡	木造 築1年	2階建
7		大津町室1号貸家	熊本県菊池郡大津町室 JR豊肥本線 肥後大津 徒歩10分	2ヶ月 1ヶ月	140,000円 -	1,397円	4,619円	4LDK 100.19㎡	木造 築1年	2階建 南東向き
8		菊陽町原水平屋	熊本県菊池郡菊陽町原水 JR豊肥本線 肥後大津 徒歩33分	1ヶ月 1ヶ月	160,000円 -	1,811円	5,987円	4LDK 88.34㎡	木造 築6年	- 東向き

情報提供:AI賃料査定のスマサテ

敷金・礼金 [4LDK]

※敷金・礼金につきましては、いずれも１ヶ月ずつが平均的に多い傾向となっております。

Market Data

対象物件

指定住所からの距離5Km以内の4LDKの物件 **95** 件

礼金の金額割合

割合が多い上位2件

★ ① **1ヶ月** 86%

② **0ヶ月** 11%

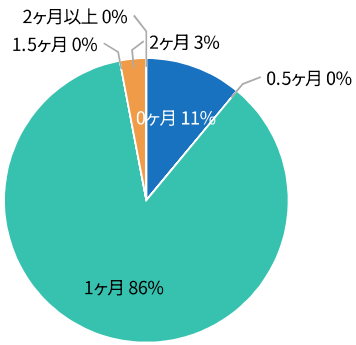

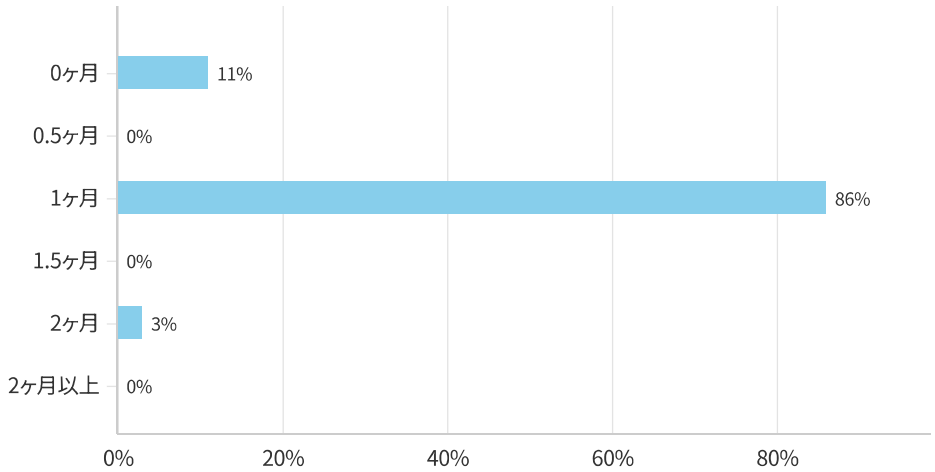

敷金の金額割合

割合が多い上位3件

★ ① **1ヶ月** 45%

② **2ヶ月** 41%

③ **0ヶ月** 13%

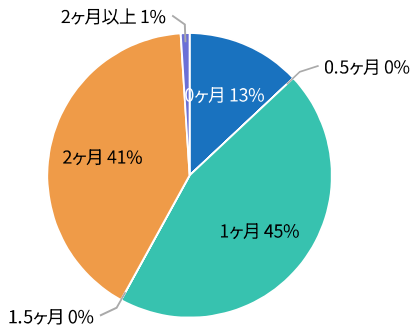

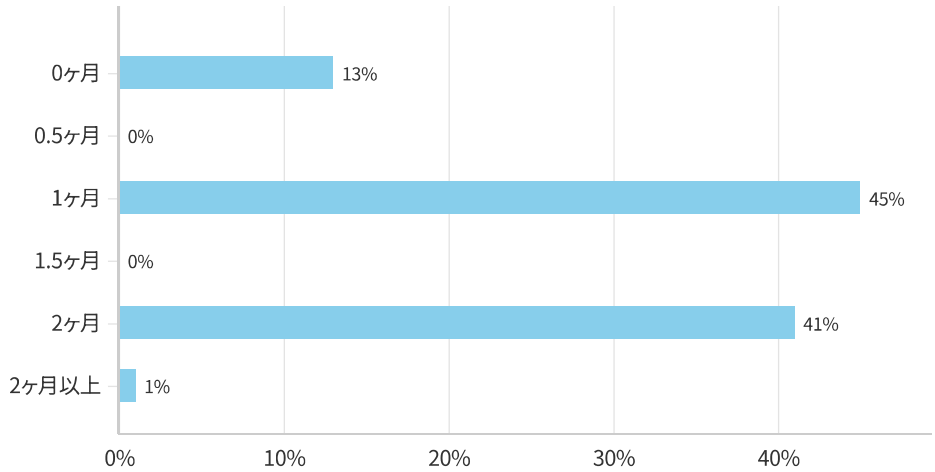

情報提供：AI賃料査定のスマサテ

専有面積 [4LDK]

Market Data

対象物件

指定住所からの距離5Km以内の4LDKの物件 **95** 件

専有面積の割合

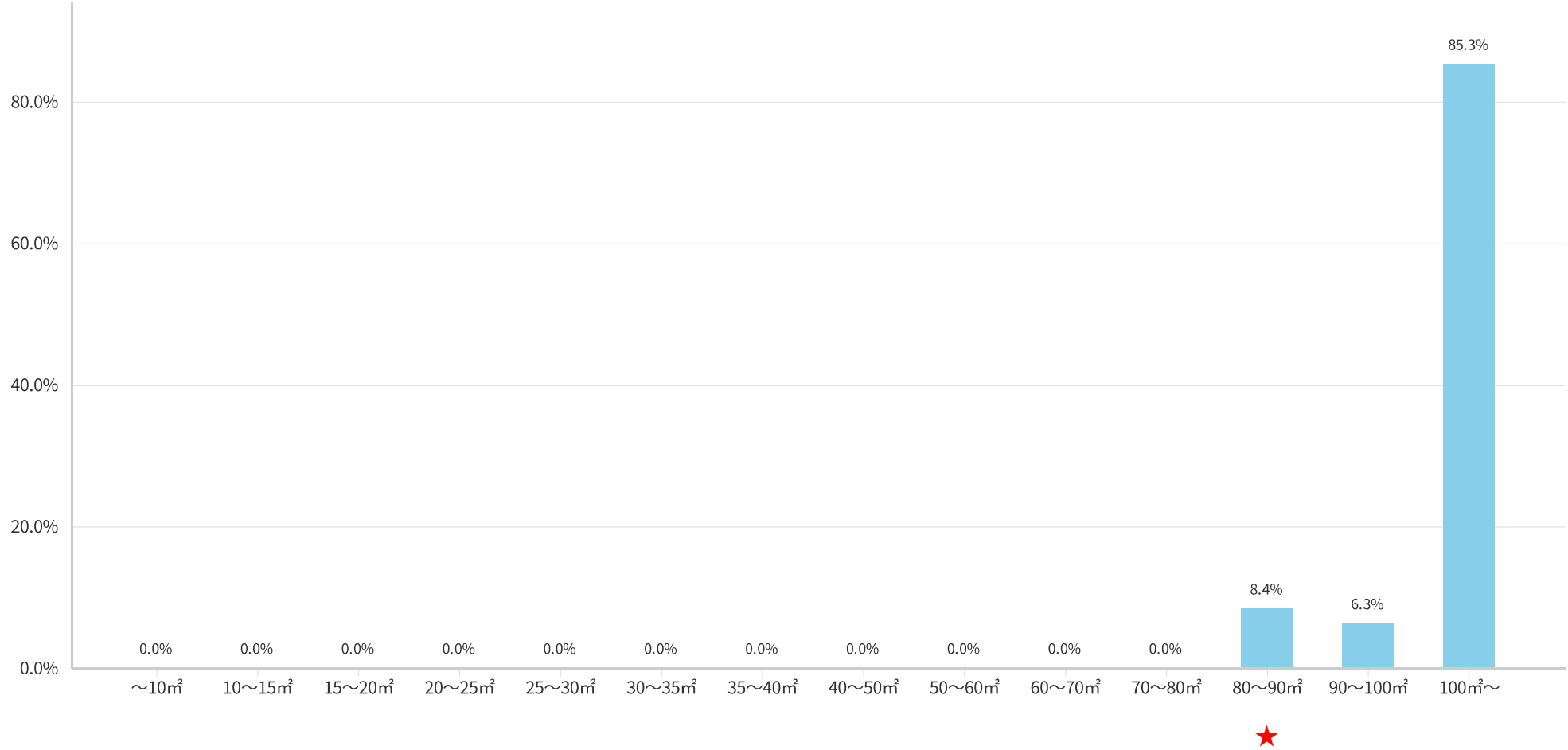

情報提供：AI賃料査定のスマサテ

築年数 [4LDK]

Market Data

対象物件

指定住所からの距離5Km以内の4LDKの物件 **95** 件

築年数の割合

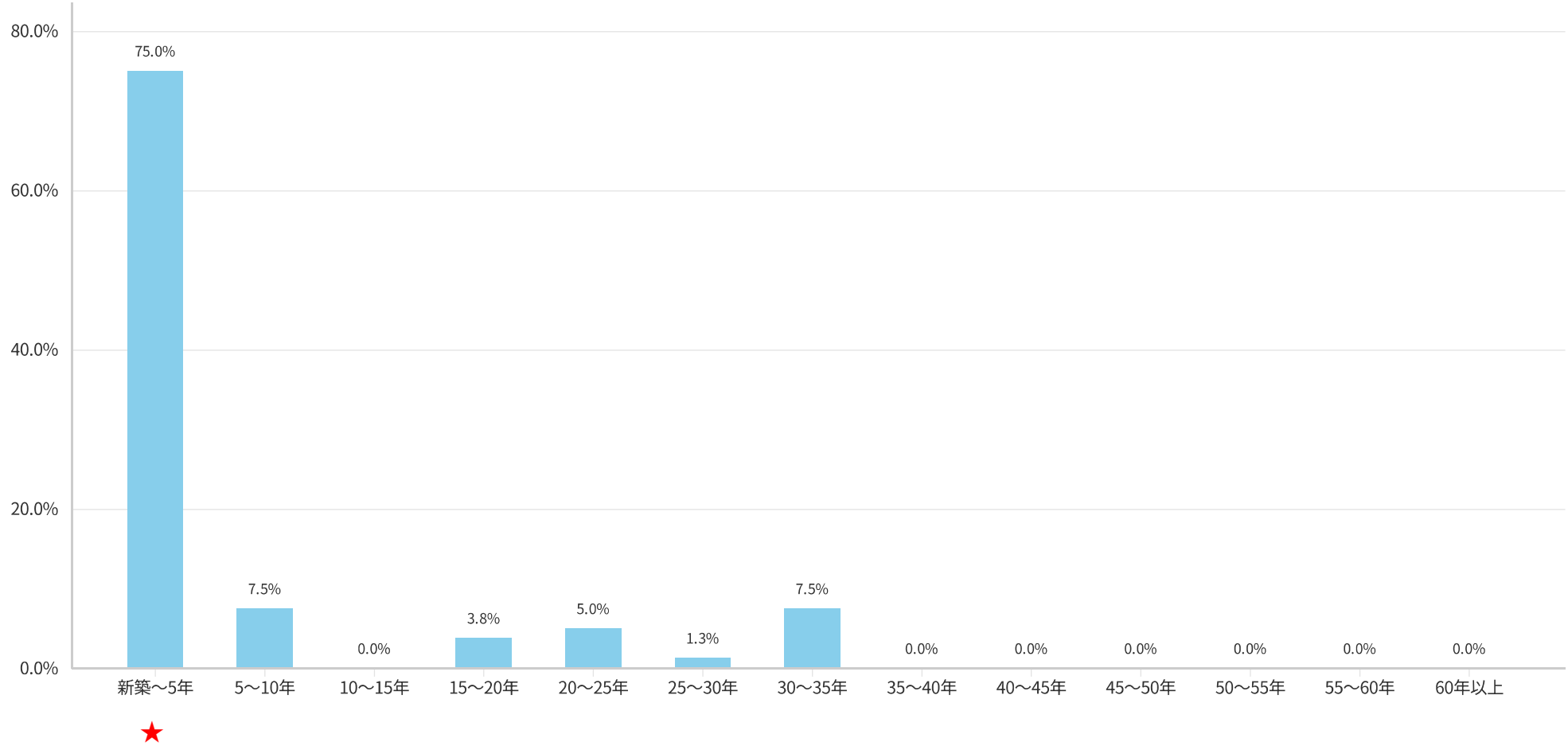

情報提供：AI賃料査定のスマサテ

賃料の分布 [4LDK]

Market Data

対象物件

指定住所からの距離5Km以内の4LDKの物件 **95** 件

賃料の分布

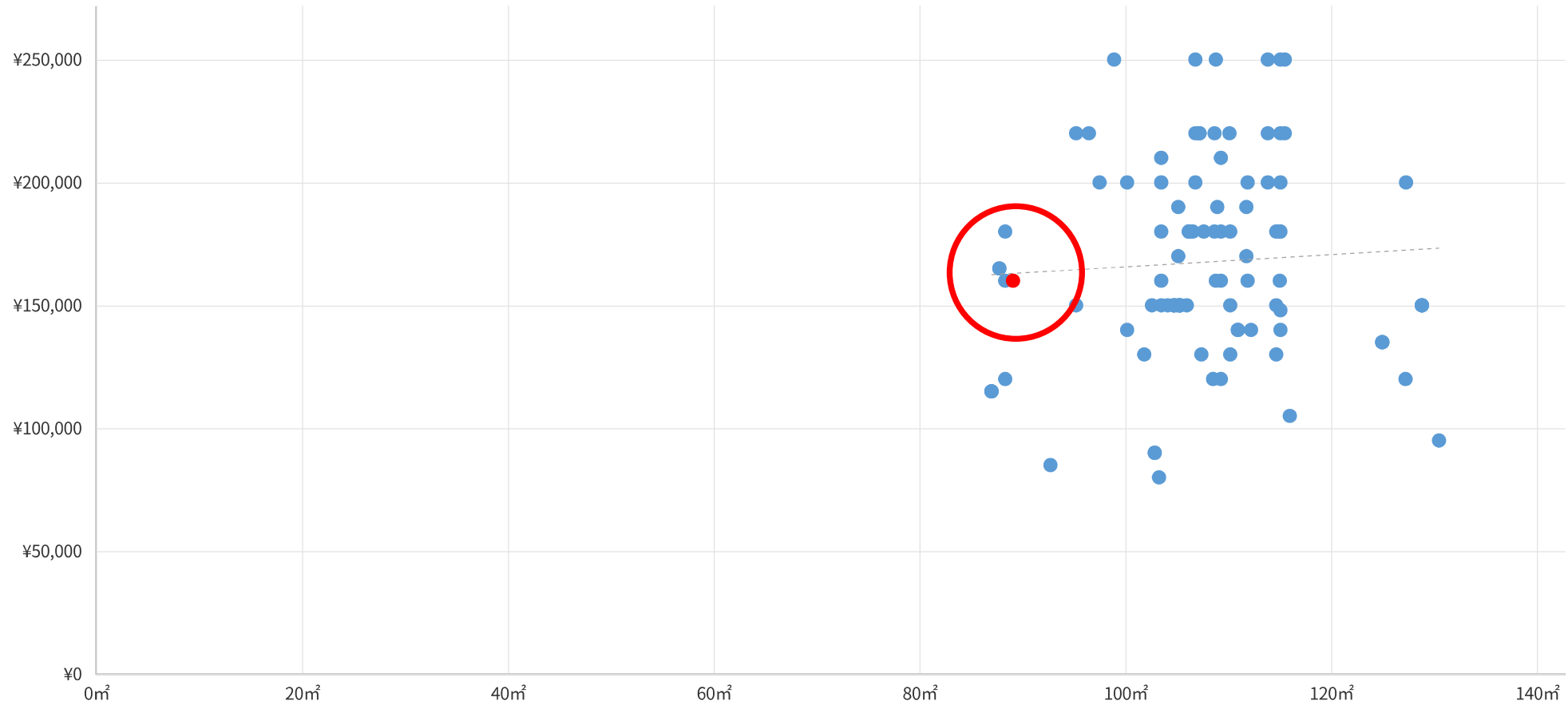

情報提供：AI賃料査定のスマサテ

設備率 [4LDK]

※★の設備につきましては、お部屋探しの際に必須条件に選ばれることが多く見られます。
※★印の設備につきましては他戸建てとの差別化が図れます。

Market Data

対象物件　指定住所からの距離5Km以内の4LDKの物件 **95** 件

設備の設置割合

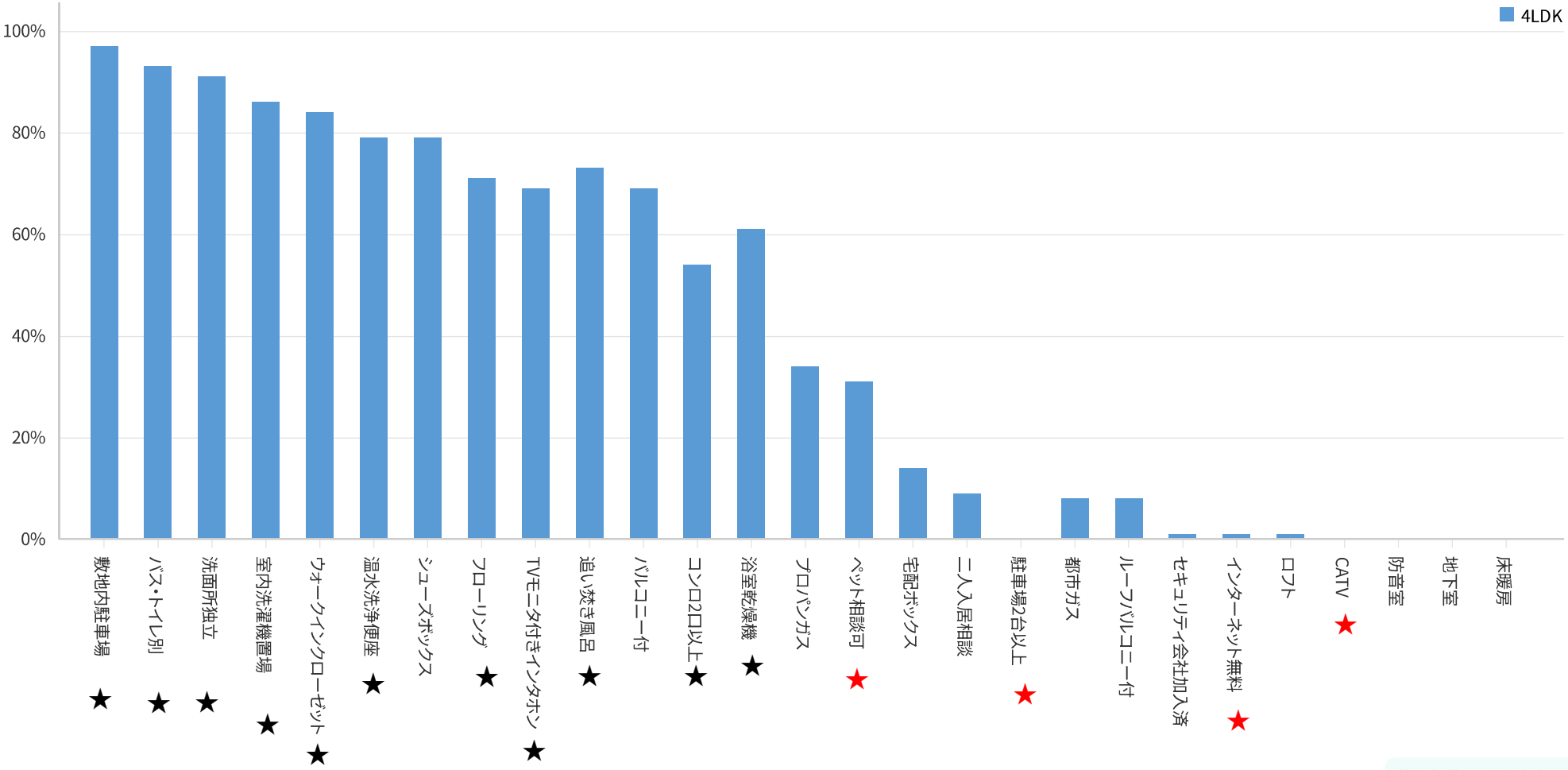

情報提供：AI賃料査定のスマサテ

担当者からのメッセージ

Message

今回の賃料査定につきましては、89.1㎡での条件にて算出しております。
近隣の相場自体は大きな変動はございませんが、他の競合物件と比較すると本物件は平米数がやや小さい方に入ります。
ただし、グレードの高い家具家電を設置される場合には、18万円での募集でも十分見込めるかと存じます。

会社名

E-Life不動産株式会社

熊本県熊本市中央区帯山6丁目7-67

担当者

平野

096-284-1899