ZENTIA

UX/UI Case Study

Objetivo del proyecto

Diseñar una solución digital que optimice la planificación y el seguimiento del entrenamiento de fuerza, transformando las necesidades de ganancia muscular en una experiencia de usuario estructurada, motivadora y libre de fricciones.

FITNESS APP

Rutinas y nutrición personalizada

ROL	Diseñador UX/UI
TIPO	Proyecto personal
ENFOQUE	Arquitectura de información y explicación de valor agregado

El Problema

Muchas personas que buscan ganar masa muscular tienen acceso a mucha información, pero no saben cómo usarla de forma estructurada y conectada para lograr resultados reales.

1 Sin estructura de entrenamiento

No saben cómo armar una rutina efectiva por días y grupos musculares. Intentan ejercicios aislados sin un sistema que guíe su progresión.

2 Sin claridad nutricional

Desconocen qué comer para apoyar el objetivo de ganar músculo. La información existe, pero no está adaptada a su realidad ni conectada al entrenamiento.

⚡ **La información existe — el problema es que está fragmentada, desconectada y no adaptada al usuario.**

03 — OBJETIVO

Pregunta de Diseño

HMW — How Might We

¿Cómo podríamos ayudar a los usuarios a seguir una rutina de ejercicio clara y acompañarla con una alimentación adecuada, sin generar fricción ni sobrecarga de información?

Claridad

Priorizar jerarquía de información y reducir el ruido cognitivo del usuario desde el primer contacto con la app.

Conexión

Integrar ejercicio y alimentación en una sola experiencia fluida, eliminando la desconexión entre ambas disciplinas.

Constancia

Diseñar flujos que guíen al usuario paso a paso, reduciendo la fricción que genera desmotivación y abandono.

Metodología de Investigación

Métodos aplicados

01 Análisis de comportamiento

Observación de patrones de usuarios principiantes en fitness: cómo buscan información, qué herramientas usan y dónde abandonan.

02 Revisión de contenido

Análisis de apps fitness, canales de YouTube, Instagram y TikTok para identificar qué tipo de contenido consume el usuario objetivo.

03 Identificación de patrones

Síntesis de hallazgos para detectar problemas recurrentes y oportunidades de diseño en el ecosistema actual.

Patrones identificados

📊 Exceso de información no estructurada ni priorizada para el usuario principiante.

🎯 Rutinas genéricas que no consideran el nivel, disponibilidad ni objetivo del usuario.

🔗 Falta total de conexión entre el entrenamiento físico y la guía nutricional.

🔄 Ciclo recurrente: búsqueda → confusión → intento → abandono → reinicio.

Insights Clave

01 Claridad sobre abundancia

Los usuarios no necesitan más información. Necesitan que la información existente sea clara, jerarquizada y accionable.

02 Desconexión entrenamiento–nutrición

Existe una brecha evidente: los usuarios trabajan el cuerpo con rutinas, pero la alimentación sigue siendo un territorio separado y confuso.

03 La guía reduce el abandono

La motivación disminuye rápido cuando el usuario no tiene un camino claro. La guía paso a paso es el factor más importante para la constancia.

04 Simplicidad = adherencia

Una experiencia simple y sin fricción aumenta significativamente la probabilidad de que el usuario regrese al día siguiente.

Usuario Objetivo

El Principiante Motivado

- 18–32 años, activo en redes sociales
- Quiere ganar músculo pero no sabe cómo empezar
- Busca información en YouTube, TikTok e IG
- Se desmotiva fácilmente sin resultados visibles
- Valora la simplicidad y la guía directa

User Journey

💪 **1. Quiero mejorar**

Motivación inicial alta. El usuario tiene una meta clara pero ningún plan.

🔍 **2. Busco información**

Se enfrenta a una cantidad abrumadora de contenido contradictorio.

❓ **3. Intento sin estructura**

Prueba rutinas aleatorias sin progresión ni lógica de entrenamiento.

😔 **4. Se desmotiva**

No ve resultados. La confusión genera frustración y pérdida de hábito.

🔄 **5. Abandona / reinicia**

✅ **Oportunidad: guiar al usuario con claridad desde el primer paso.**

Análisis Competitivo

Apps Fitness

✅ **Fortalezas**

- Rutinas predefinidas y bien estructuradas
- Seguimiento de progreso en el tiempo

❌ **Debilidades**

- Poco personalizadas al usuario real
- No conectan con nutrición

Apps de Nutrición

✅ **Fortalezas**

- Control calórico detallado
- Base de datos de alimentos amplia

❌ **Debilidades**

- Enfocadas en calorías, no en objetivos
- Sin relación con el entrenamiento

Redes Sociales

✅ **Fortalezas**

- Gran cantidad de contenido
- Motivación visual e inspiracional

❌ **Debilidades**

- Sin estructura ni progresión
- Información contradictoria y fragmentada

🎯 **Oportunidad detectada:** Ningún competidor unifica rutina de ejercicio + alimentación en una experiencia clara, guiada y personalizada. Ahí está el espacio de Zentia.

La Solución: Zentia

Una app que integra rutinas de ejercicio estructuradas y recetas alineadas al objetivo de ganar masa muscular, organizando toda la información de forma progresiva y sin fricción.

Rutina por días

Estructura semanal clara: cada día tiene asignado un grupo muscular con ejercicios, series y repeticiones definidos.

División muscular

Cada sesión enfocada en grupos musculares específicos (pecho, espalda, piernas, etc.) para garantizar recuperación y progresión.

Recetas funcionales

Opciones de alimentación simples y accesibles, alineadas directamente al objetivo de ganar masa muscular.

Navegación sin fricción

Flujo directo: inicio → rutina del día → ejecución. Sin menús complejos ni opciones que generen confusión.

Wireframes - Media fidelidad

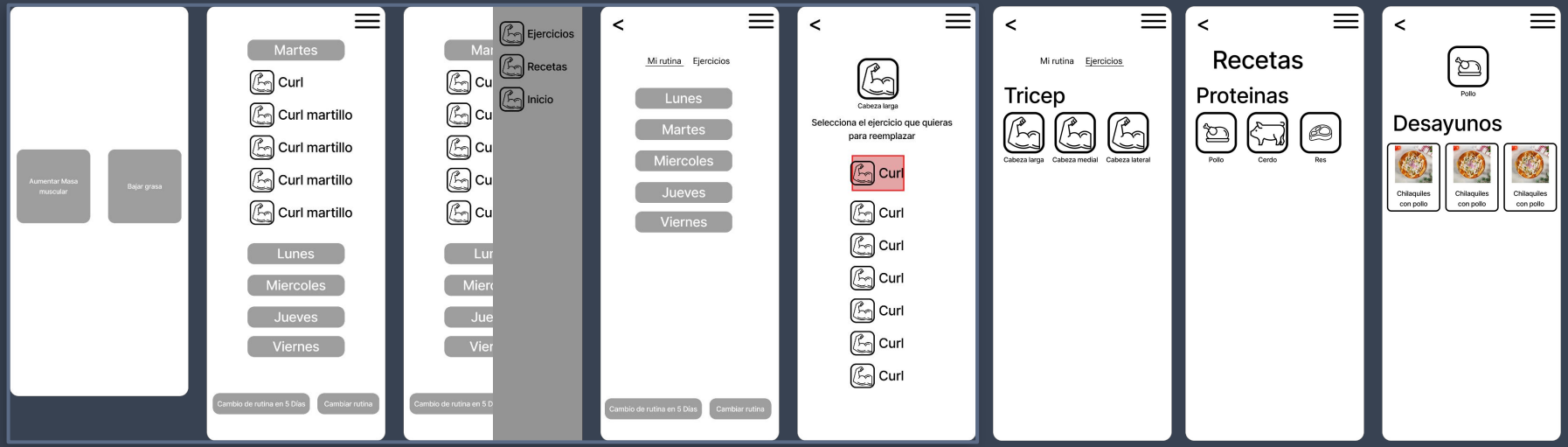

Wireframes - Alta fidelidad

Sistema de diseño

Colores:

#F99A9A #F66D6D #F23939 #DD0E0E #7D0808

#A8B3C4 #8292AA #5B6B86 #384252 #242B35

Tipografías:

Textos: Roboto Flex

Playing with fonts is fun

Playing with fonts is fun

Playing with fonts is fun

Playing with fonts is fun

Playing with fonts is fun

Títulos: Gabarito

Playing with fonts is fun

Playing with fonts is fun

Playing with fonts is fun

Playing with fonts is fun

Playing with fonts is fun

Iconos:

Botones:

Triceps Triceps Triceps

Triceps Triceps Triceps

Lunes Lunes

Cambiar rutina Cambiar rutina

Componentes:

Texto Texto Texto

Texto Texto Texto

Texto Texto Texto

Texto Texto Texto

Curl martillo Curl martillo Curl martillo

Decisiones de Diseño Visual

Principios de la interfaz

Interfaz limpia y enfocada

Cada pantalla tiene una única acción principal. Sin elementos decorativos innecesarios que distraigan al usuario de su objetivo.

Navegación directa

Flujo: rutina → ejecución → seguimiento. Máximo 2 toques para llegar a cualquier contenido clave de la app.

Integración visual

Ejercicio y alimentación se presentan como un sistema unificado, no como dos módulos separados.

Jerarquía visual clara

Tamaños de tipo y peso tipográfico definidos para guiar la atención del usuario sin ambigüedad.

Flujo de navegación

1. Inicio / Home
2. Rutina del día
3. Ejercicio seleccionado
4. Seguimiento / Check

Usability Testing

Tareas evaluadas

T1 **Acceder a la rutina del día**

El usuario debe encontrar su rutina sin necesidad de explorar más de 2 pantallas.

T2 **Identificar un ejercicio específico**

Localizar instrucciones de un ejercicio dentro de la rutina activa de forma rápida.

T3 **Consultar una receta**

Navegar desde la sección de nutrición hasta una receta completa sin fricción.

Métricas clave

Tiempo en tarea — < 30 seg / tarea

Tiempo promedio que tarda el usuario en completar cada tarea evaluada. Indicador de eficiencia de navegación.

Facilidad de navegación — Score ≥ 4 / 5

Escala del 1–5 sobre qué tan fácil fue moverse entre secciones de la app sin perderse.

Claridad de información — ≥ 80% comprensión

Qué tan bien entiende el usuario la instrucción o contenido presentado sin necesitar ayuda externa.

Ciclo de Iteración y Mejoras

v1.0

Diseño inicial

- Estructura base de navegación
- Primer flujo de rutina por días
- Versión inicial de tarjetas de recetas

v1.1

Simplificación

- Reducción de elementos en pantalla
- Eliminación de menús secundarios
- Agrupación lógica de secciones

v1.2

Jerarquía visual

- Mejora de tamaños tipográficos
- Aumento de contraste en CTAs
- Rediseño de cards de ejercicios

v1.3

Claridad final

- Etiquetas más descriptivas
- Feedback visual en acciones
- Coherencia total del sistema visual

Cada iteración fue guiada por los hallazgos del testing con usuarios, priorizando siempre la reducción de fricción.

ZENTIA

Reflexión final del diseñador

Este proyecto fue un ejercicio de destilar complejidad en claridad. No se trata de hacer más — se trata de hacer lo justo, de la forma correcta.

🔗 Ver proyecto

Ricardo · Diseñador UX/UI · 2026

01 Arquitectura de Información

Aprendí que estructurar bien la información no es un paso técnico — es la decisión de diseño más importante del proyecto. Priorizar jerarquía, flujo lógico y reducción de ruido cognitivo tiene un impacto directo en si el usuario avanza o abandona. Cada pantalla debe tener un único propósito claro.

02 Comunicación del Valor del Producto

Aprendí a articular qué problema resuelve Zentia de forma específica: no es una app de rutinas ni una app de recetas — es un sistema que conecta ambas en una experiencia simple para facilitar la constancia. Esa claridad en la propuesta de valor es lo que diferencia un buen diseño de un buen producto.