TripMind

Aplicación de viajes para la era de la IA generativa

CASE STUDY — UX/UI DESIGN

Planear un viaje nunca debería ser estresante.

TripMind es una plataforma inteligente que genera itinerarios personalizados con IA, conecta viajeros con hoteles y sitios turísticos, y gestiona toda la logística en un solo lugar.

Lean UX | Design Thinking | AI-Powered | Multiplataforma

Ricardo Cabrera · 2025

01 · CONTEXTO

El problema

Planear un viaje sigue siendo una tarea compleja y fragmentada.

M

Información dispersa

Comparar destinos, precios y horarios requiere visitar múltiples plataformas.

T

Proceso tardado y confuso

Organizar vuelos, hoteles y actividades por separado es agotador.

C

Sin adaptación en tiempo real

Cambios de clima, retrasos o disponibilidad arruinan el plan sin aviso.

"Las apps actuales preocupan más al usuario de lo que le resuelven."

02 · OBJETIVO

¿Qué estamos diseñando?

PREGUNTA HMW PRINCIPAL

¿Cómo podemos ayudar a viajeros a planificar su viaje completo sin estrés, mientras conectamos hoteles y sitios turísticos con los clientes correctos?

Objetivos SMART

01

50 registros de hoteles

Antes de nov–dic 2024

02

100 reservaciones

Con incentivos y confianza

03

50% retención

Clientes que regresan en 6 meses

03 · METODOLOGÍA

Lean UX: Think · Make · Check

P

Pensar

-> Identificar 2 tipos de clientes: viajeros y sitios turísticos

-> Idear soluciones sin filtros — cantidad sobre calidad

-> Priorizar con método MoSCoW

->

H

Hacer

-> Combinar las mejores ideas de la fase anterior

-> Crear wireframes de baja y media fidelidad

-> Desarrollar prototipos interactivos

->

C

Checar

-> Pruebas de usabilidad con viajeros reales

-> Comparar con plataformas competidoras

-> Iterar según los hallazgos

Plan de investigación

Preguntas de investigación

1. ¿Qué frustra más al usuario al planear un viaje?
2. ¿Por qué razones viajan normalmente?
3. ¿Qué hace que un usuario regrese a la misma plataforma?

Suposicion a validar:

Los usuarios regresan cuando tuvieron una muy buena experiencia tanto en la plataforma como en el viaje.

Metodos Cualitativos

Tiempo en completar una acción clave

Primer comportamiento al entrar a la app

Metodos Cuantitativos

% de usuarios que regresan en 6 meses

% que completan una reserva

Tiempo promedio hasta confirmar reserva

05 · INSIGHTS

Hallazgos clave

01

Plataformas actuales saturan al usuario

Demasiadas opciones sin jerarquía ni personalización. El usuario se pierde antes de reservar.

02

Falta visibilidad del costo total

Los usuarios no confían en el precio final porque aparecen cargos ocultos al final del proceso.

03

El cambio de planes genera pánico

Alteraciones de clima o cancelaciones sin solución inmediata destruyen la experiencia.

04

Los hoteles no pueden gestionar su presencia

Sin herramientas simples para actualizar disponibilidad, precios o responder mensajes desde móvil.

06 · USUARIOS

Dos tipos de usuario

V

El Viajero

Frecuente · Independiente · Digital

Dolores:

+ Planear es tardado y confuso
+ Información poco actualizada
+ Múltiples plataformas para reservar
+ Incertidumbre en costos totales
+ No sabe si el destino es seguro

H

Hotel / Sitio turistico

B2B · Partner · Proveedor

Dolores:

+ No muestra servicios a viajeros correctos
+ Sin métricas de ocupación y reseñas
+ Difícil actualizar precios/disponibilidad
+ Proceso de registro complicado
+ No puede automatizar promociones

07 · BENCHMARK

Analisis competitivo

Caracteristica	TripAdvisor	Booking	Airbnb	TripMind
Itinerario con IA	No	No	No	Si
Personalizacion completa	Parcial	Parcial	Parcial	Si
Panel para hoteles	Si	Si	Si	Si
Vista costo total	No	Parcial	Si	Si
Modo accessible	No	No	No	Si
Soporte cambios tiempo real	No	Parcial	No	Si

08 · SOLUCION

MVP — Metodo MoSCoW

Must Have

> Registro de usuarios

> Búsqueda y filtrado

> Sistema de reservas

> Perfil basico

> Valoraciones y reseñas

Should Have

> Chat directo viajero-hotel

> Panel analitico hoteles

> Pasarelas de pago seguras

> IA de recomendaciones

> Traducción automática

Nice to Have

> Programa de recompensas

> Guías locales personalizadas

> Modo offline

> Resenas en video

> Filtros avanzados

Won't Have

> Asistente por voz (v1)

> Realidad aumentada

Arquitectura de información

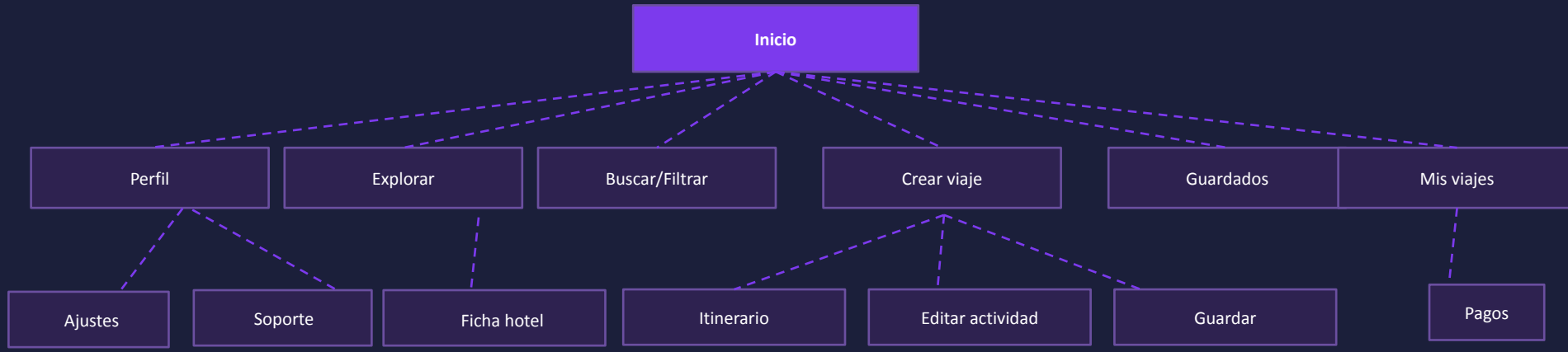

Categorias de contenido:

- Navegacion
- Usuario
- Hotel / Sitio
- Reservar

De wireframes al prototipo final

Media Fidelidad

Login
- Correo / Contraseña
- Iniciar sesión
- Crear cuenta

Home
- Buscador
- Recomendaciones
- Tarjetas destino

Detalle
- Hoteles
- Sitios turisticos
- Reviews

>

Alta Fidelidad

Inicio | **Destino** | **Hotel**

[nav]

Guia de estilos:

Primario · Secundario · Acento · Error · Alerta · Exito

11· Mood board

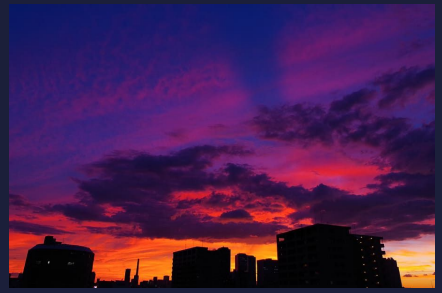

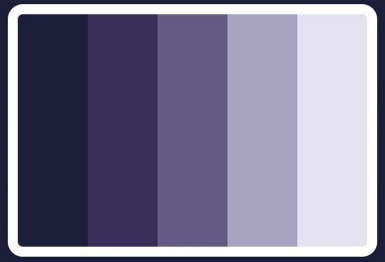

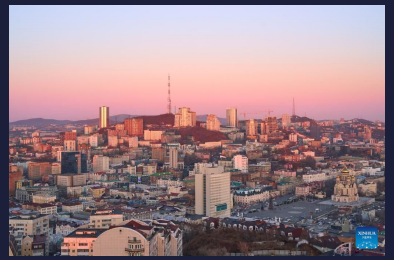

12· Wireframes

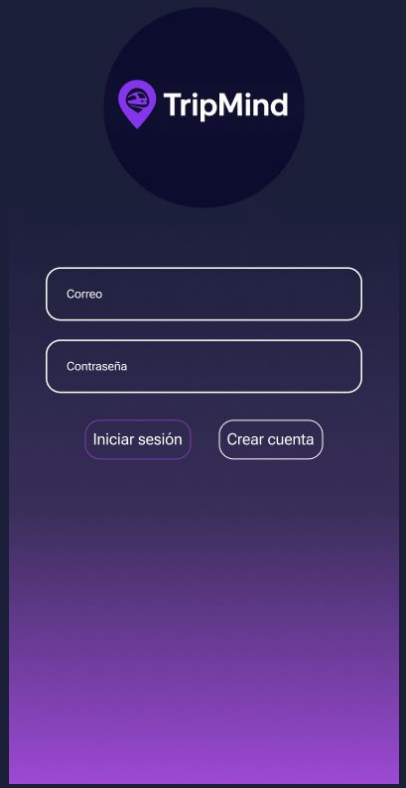

Conoce el prototipo

Ver prototipo

Testing y métricas de éxito

50
registros
Hoteles en plataforma
Mensual

100
reservas
Completadas por usuarios
Mensual

50%
retencion
Regresan en 6 meses
Semestral

+60%
conversion
Completan reserva al ingresar
Mensual

Metodologia de testing:

1 Pruebas de usabilidad
Usuarios viajeros frecuentes y ocasionales completan tareas clave y miden tiempo.

2 Analisis comparativo
Benchmarking vs. TripAdvisor y Booking.com en flujos de reserva.

3 Entrevistas post-viaje
Experiencias buenas y malas al reservar en otras plataformas existentes.

13 · REFLEXION

Aprendizajes del proceso

1. La investigación reveló que tanto viajeros como hoteles tienen necesidades no resueltas por las apps actuales.
2. El Lean UX permite entrar rapido: pasar de idea a prototipo funcional sin paralizarse en perfección.
3. Los principios de diseno universal no son opcionales: la accesibilidad amplía el mercado y mejora la experiencia.
4. El naming importa: TripMind comunica inteligencia y anticipación, valores centrales del producto.

Proximos pasos

01 Validar prototipos con 5+ usuarios reales y documentar hallazgos

02 Integrar la IA generativa en el flujo de itinerario (prompt design)

03 Contactar primeros 10 hoteles para onboarding beta

04 Definir modelo de monetización detallado (comisiones + SaaS)

05 Diseñar panel de administración para hoteles y sitios turísticos