LAPORAN MINI PROJECT
APLIKASI NOTULENSI

Nama : Muhammad Ridho Aidil Furqon

NIM : F1D02310127

Kelas : C

1. **Deskripsi Aplikasi dan Tujuan Project**

Aplikasi Notulensi merupakan aplikasi desktop berbasis Python dan PySide6 yang digunakan untuk membantu proses pencatatan hasil rapat secara digital. Aplikasi ini memungkinkan pengguna untuk menyimpan data rapat, mencatat hasil diskusi, membuat keputusan rapat, serta mengelola tugas tindak lanjut dari hasil rapat tersebut.

Tujuan dari project ini adalah untuk membangun sistem manajemen notulensi yang terstruktur, mudah digunakan, dan mampu meningkatkan efisiensi dokumentasi rapat. Selain itu, project ini juga bertujuan menerapkan konsep pemrograman modern seperti Separation of Concerns (SoC), penggunaan database SQLite, dan pengembangan antarmuka desktop menggunakan framework PySide6.

2. **Struktur Project dan Penerapan SoC**

Struktur folder project disusun berdasarkan konsep Separation of Concerns (SoC).

```
Aplikasi Notulensi/
├── main.py
├── database/
│   └── db_manager.py
├── logic/
│   ├── meeting_controller.py
│   ├── task_controller.py
│   └── exporter.py
├── ui/
│   ├── main_window.py
│   ├── detail_panel.py
│   ├── meeting_dialog.py
│   └── task_dialog.py
├── style/
│   └── style.qss
├── meeting_notes.db
└── README.md
```

Tabel Struktur Project

Folder/File	**Fungsi**
database/	Mengelola operasi database SQLite
logic/	Mengatur logika bisnis aplikasi
ui/	Mengatur tampilan antarmuka aplikasi
style/	Mengatur tema dan tampilan visual
main.py	Entry point aplikasi

3. **Desain Database**

Aplikasi menggunakan database SQLite untuk menyimpan data notulensi dan tugas tindak lanjut.

Tabel Meetings

Field	**Keterangan**
id	Primary key
title	Judul rapat
date	Tanggal rapat
time	Waktu rapat
participants	Daftar peserta
agenda	Agenda rapat
discussion	Hasil diskusi
decisions	Keputusan rapat

Tabel Tasks

Field	**Keterangan**
id	Primary key
meeting_id	Foreign key ke meetings
description	Deskripsi tugas
pic	Penanggung jawab
deadline	Batas waktu
status	Status tugas

Relasi antara tabel meetings dan tasks menggunakan foreign key dengan mekanisme cascade delete.

4. **Fitur Utama dan Cara Kerjanya**

   a. CRUD Notulensi:

      Pengguna dapat menambah, mengedit, melihat, dan menghapus data rapat.

   b. CRUD Task:

      Pengguna dapat membuat tugas tindak lanjut dari hasil rapat.

   c. Dashboard Statistik:

      Menampilkan jumlah rapat dan status task.

   d. Reminder Overdue:

      Sistem akan memeriksa deadline tugas secara otomatis.

   e. Export Data:

      Data notulensi dapat diekspor ke format PDF dan TXT.

   f. Dark Theme:

      Menggunakan tampilan modern dengan QSS styling.

5. **Screenshot Antarmuka**

Bagian ini digunakan untuk menampilkan screenshot antarmuka aplikasi.

a. Dashboard

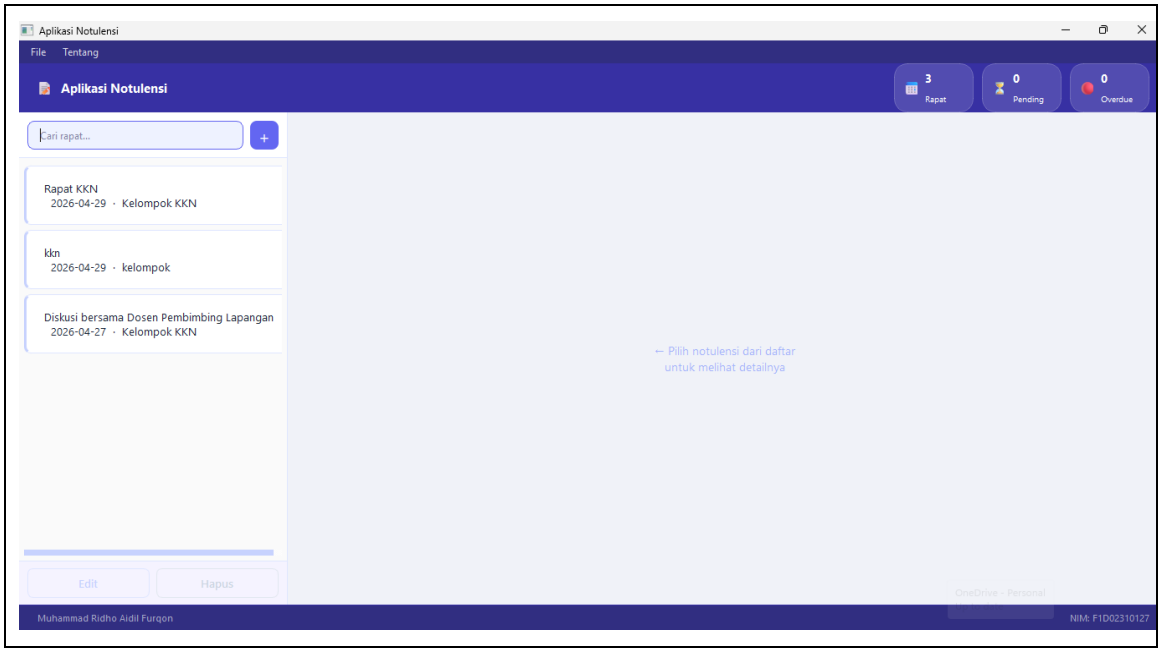

b. Detail Rapat

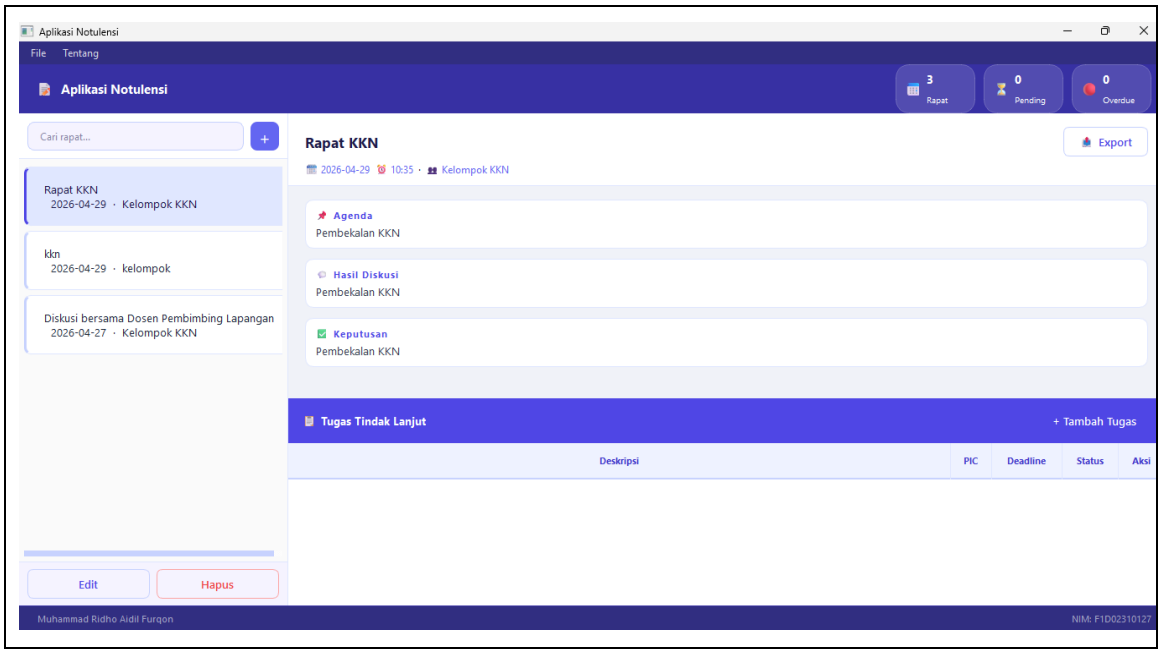

c. Tambah Notulensi Baru

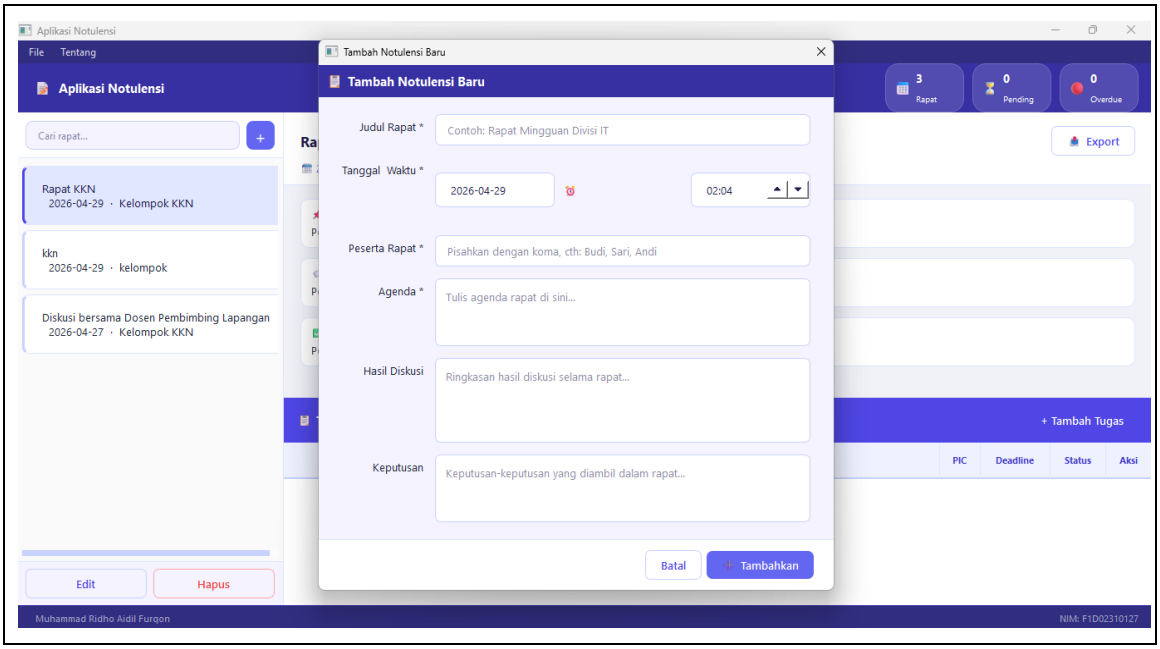

d. Edit Notulensi

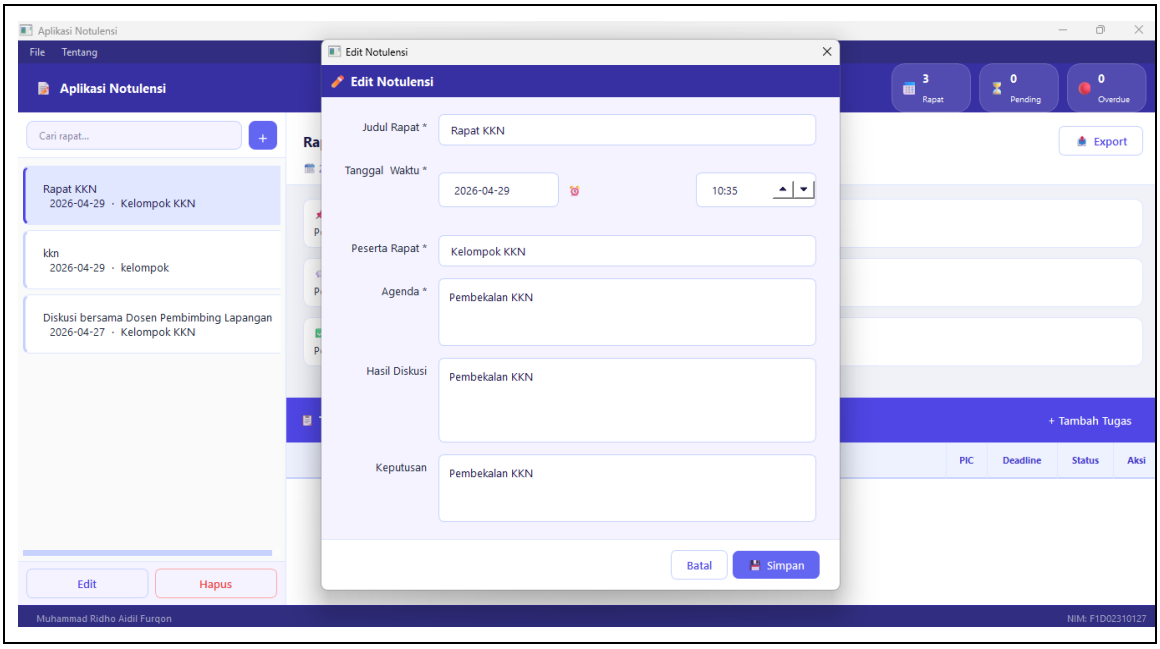

e. Hapus Notulensi

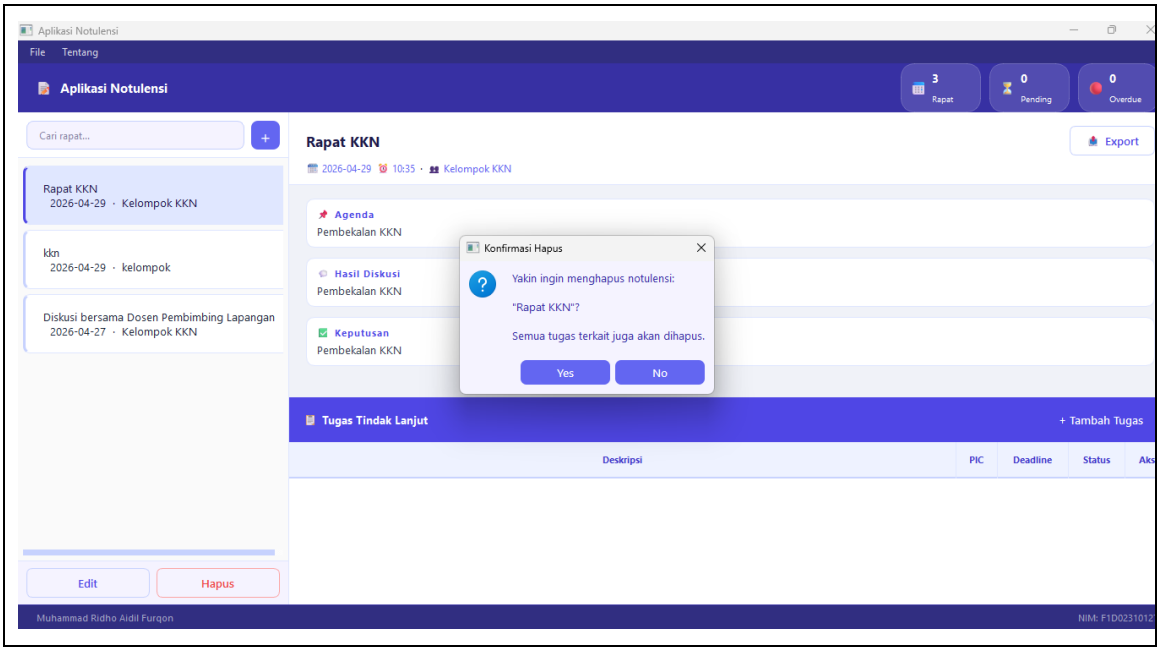

f. Tambah Tugas Notulensi

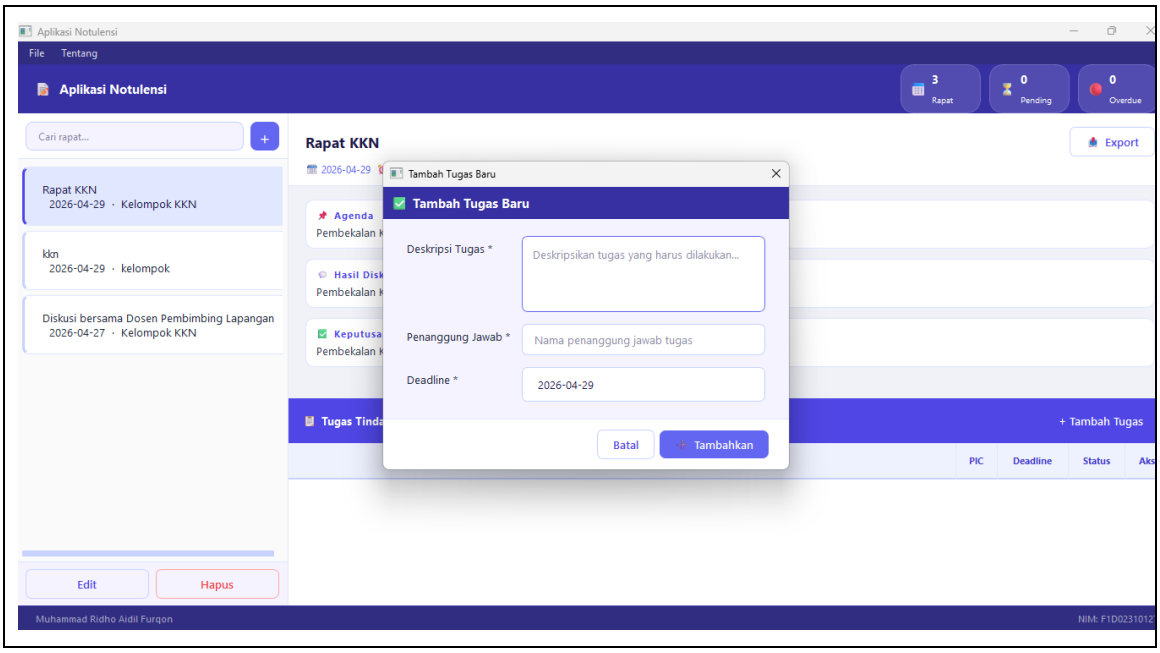

g. Export Notulensi

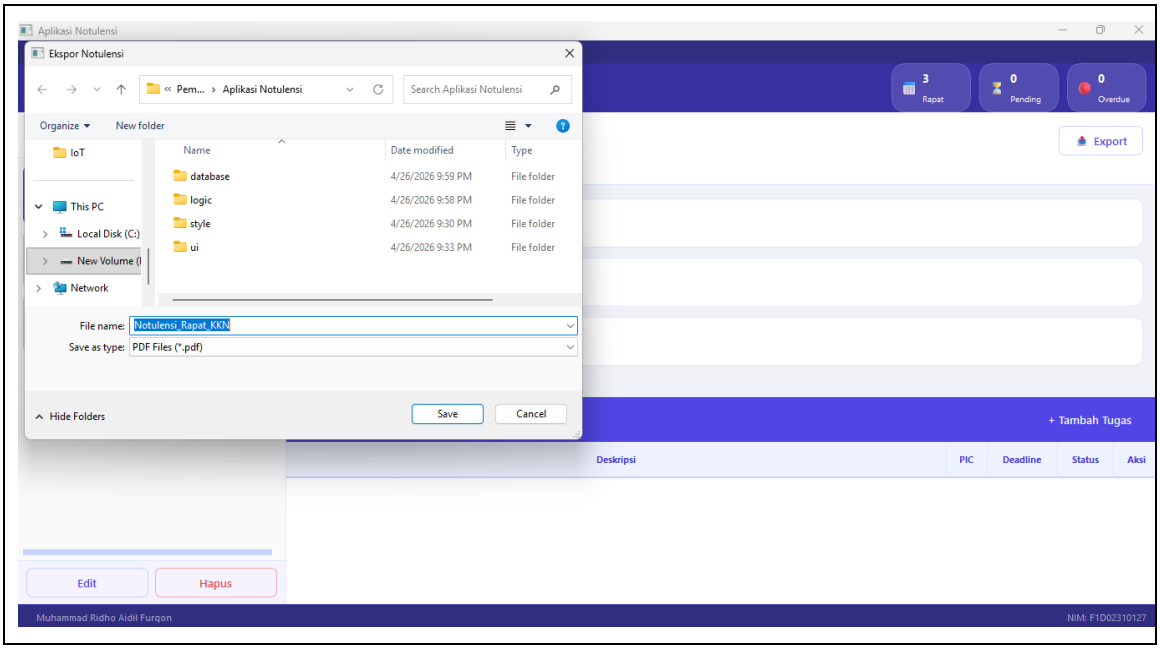

6. **Link YouTube**

Link video demo aplikasi:

https://youtu.be/fOv9imUea48?si=tP07Ex_Jp53KgvXX

7. **Link GitHub**

Link repository GitHub project:

https://github.com/RidhoAidil/pv26-miniproject-aplikasinotulensi-F1D02310127