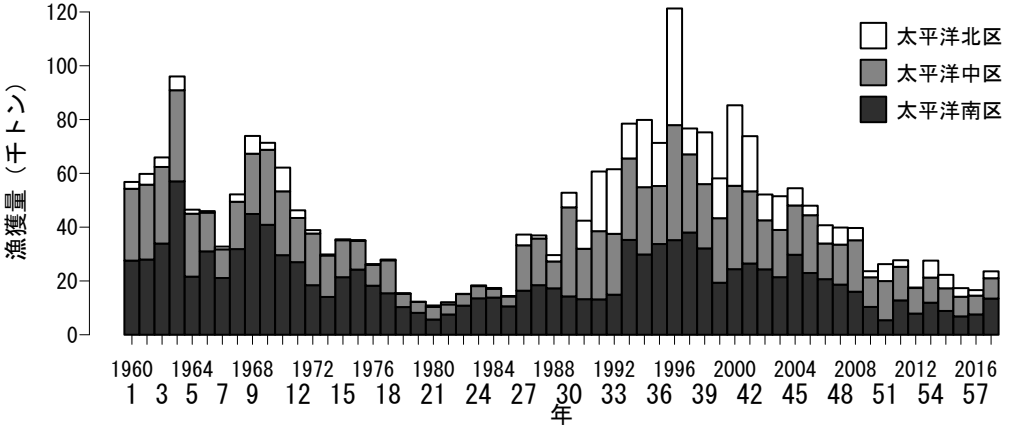
漁獲量（千トン）
120
100
80
60
40
20
0
太平洋北区
太平洋中区
太平洋南区
1960 1964 1968 1972 1976 1980 1984 1988 1992 1996 2000 2004 2008 2012 2016
1 3 5 7 9 12 15 18 21 24 27 30 33 36 39 42 45 48 51 54 57
年