Domani

Ultra-Premium Keramik

Belgisches Design · Seit 1992 · Teil der Tribù-Gruppe

Quellenkontext

10 Referenzfotos · Domani Außenkeramik, Antwerpen / Pécs
Analyse: Materialien, Formsprache & Designprinzipien
Positionierung: Ultra-Premium-Alternative zu Atelier Vierkant

Casa Tortuga · Gartenplanung

Über Domani — Belgisches Ultra-Premium-Keramik

Domani wurde 1992 in Antwerpen gegründet und ist seither der Maßstab für handgefertigte Außenkeramik im Ultra-Premium-Segment. Der Name — italienisch für "morgen" — steht für zeitlose Qualität, die über Trends hinausreicht.

Gründung	1992 in Antwerpen, Belgien
Fertigung	Nahe Pécs, Ungarn — traditionelles europäisches Handwerk
Gruppe	Seit 2024 Teil der belgischen Outdoor-Luxusgruppe mit Tribù
Produkt	Handgefertigte Frostschutz-Keramik für Innen & Außen
Stil	Architektonisch, zeitlos, reduziert — keine Ornamentik
Position	Ultra-Premium — eine Stufe über Atelier Vierkant
Website	domani.be

Domani-Gefäße sind keine Massenware. Jedes Stück wird von Hand geformt, gebrannt und geprüft. Die Produktionsmenge ist bewusst limitiert — was Domani zum richtigen Partner für exklusive Projekte wie Casa Tortuga macht.

Fotogalerie — Domani Keramik (1/2)

Domani Keramik · Skulpturales Gefäß, sand/beige

Domani Keramik · Architektonische Form, naturfarben

Domani Keramik · Zylindrisches Gefäß, strukturiert

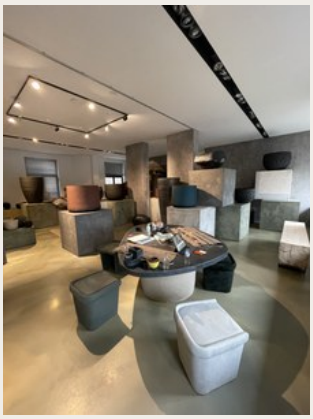

Domani Keramik · Großes Kübel-Ensemble

Domani Keramik · Detailaufnahme Oberfläche

Domani Keramik · Zeitlose Kugelform

Domani Keramik · Schlichtes Volumen, matt

Domani Keramik · Hoher Zylinder, puristisch

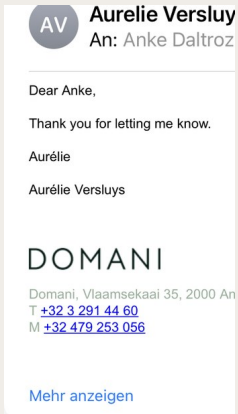

AV **Aurelie Versluy**
An: Anke Daltroz

Dear Anke,

Thank you for letting me know.

Aurélie

Aurélie Versluys

DOMANI

Domani, Vlaamsekaai 35, 2000 An
T +32 3 291 44 60
M +32 479 253 056

Mehr anzeigen

Domani Keramik · Außenambiente, arrangiert

Fotogalerie — Domani Keramik (2/2)

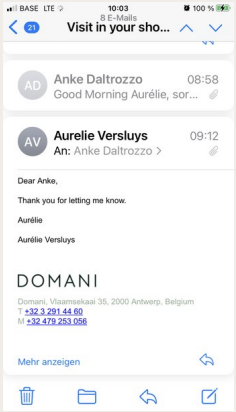

Domani Keramik · Raumwirkung, Terrasse

Materialien & Stil — Domani Keramik

Domani verwendet ausschließlich hochwertige Keramik-Massen mit spezieller Frostschutz-Formulierung. Die Oberflächen sind durchgehend matt und strukturiert — nie glasiert, nie verspiegelt. Das ist eine bewusste ästhetische Entscheidung.

Handgefertigte Keramik

Handgefertigt · Unikat · Zeitlos

Jedes Stück ist ein Unikat. Die Oberfläche zeigt feine Unregelmäßigkeiten, die von der Handarbeit zeugen. Farbtöne: Sand, Beige, Cremeweiß, Taupe. Hohe thermische Masse — ideal für mediterrane Gärten.

Matte, strukturierte Oberflächen

Matt · Strukturiert · Patina

Domani verzichtet auf Glasur und Hochglanz. Die matte, leicht rauhe Oberfläche absorbiert Licht und gibt den Gefäßen eine skulpturale Tiefe. Verwittert würdevoll — patiniert mit der Zeit.

Architektonische Geometrie

Zylindrisch · Präzise · Architektonisch

Klare Zylinderformen, präzise Proportionen. Keine überflüssige Dekoration. Die Form ist die Aussage. Domani-Gefäße wirken wie architektonische Objekte — reduziert, aber von höchster Präsenz.

Frostfeste Außenkeramik

Frostfest · Außen · Wetterfest

Speziell für den Außeneinsatz entwickelt. Frostsicher bis -20 °C. UV-stabil, wetterfest, pflegeleicht. Gefertigt nahe Pécs (Ungarn) mit traditionellem europäischem Handwerk.

Designprinzipien — 3 Leitgedanken

01 Reduktion als Luxus

Domani arbeitet mit dem Weglassen. Keine Dekoration, keine Glasur, kein ornamentaler Überschuss. Die Qualität spricht durch die Stille der Form — das ist Ultra-Premium. Ein Domani-Gefäß braucht keine Erklärung. Es ist einfach da, und das genügt vollständig.

02 Keramik als Architektur

Die Proportionen sind architektonisch durchdacht: Höhe, Durchmesser, Wandstärke stehen in einem Goldschnitt-Verhältnis. Domani-Gefäße sind keine Accessoires — sie sind Raumelemente. Sie definieren Proportionen im Außenraum wie Säulen oder Mauern.

03 Zeitlosigkeit über Trend

Seit 1992 unverändert in der Essenz. Domani folgt keinem Trend, weil es selbst der Maßstab ist. Ein Gefäß aus dem Gründungsjahr ist heute genauso aktuell wie das neueste Modell. Diese Beständigkeit ist ein Versprechen — und ein Wertargument.

Relevanz für Casa Tortuga — Empfehlungen

Domani ist die Ultra-Premium-Option für Casa Tortuga — noch eine Stufe über Atelier Vierkant. Die Investition ist erheblich, aber die Wirkung an Schlüsselpositionen ist unvergleichlich. Gezielter Einsatz maximiert den ROI.

JA	**Eingang / Empfang**	Domani-Gefäße setzen am Eingang von Casa Tortuga ein unmissverständliches Statement. Ultra-Premium, belgisches Design, handgefertigt — der erste Eindruck zählt.
JA	**Pool-Rand Solitäre**	Großformatige Domani-Zylinder am Pool erzeugen ruhige, skulpturale Ankerpunkte. Der cremeweiße oder sandbeige Ton harmoniert perfekt mit Naturstein.
JA	**Terrasse Hauptpositionen**	Als Pendant zu ATV (Atelier Vierkant) belegt Domani die Spitzenposition. Für die 3–4 wichtigsten Terrassen-Positionen: Domani schlägt alles andere.
OK?	**Gemischte Arrangements**	Domani mit anderen Herstellern mischen: möglich, aber heikel. Dominat besser als einzelne Akzente — nicht dilutieren.
NEIN	**Massenhafte Verwendung**	Domani-Gefäße sind für Schlüsselpositionen. Zu viele Stücke mindern die Wirkung und belasten das Budget unverhältnismäßig. Gezielt einsetzen.

Fazit: Domani ist für Casa Tortuga die richtige Wahl an den 3–5 wichtigsten Außenpositionen: Eingangsbereich, Pool-Terrasse, Hauptsitz-Fläche. Handgefertigt, frostsicher, zeitlos — und mit der Tribù-Gruppe im Rücken ein verlässlicher Partner auf Jahrzehnte.