Butlletí informatiu Robots Meet Arts núm. 6, febrer de 2026

Prova pilot del currículum al CERN a Suïssa

Pilotatge del currículum a Espanya

Prova pilot del currículum Robots Meet Arts a Europa

Com a part del projecte Robots Meet Arts, el consorci va provar el currículum en entorns escolars reals a **França, Espanya, Grècia, Bèlgica i Suïssa.** La fase pilot tenia com a objectiu enfortir el pensament computacional, la creativitat, les competències digitals i el coneixement intercurricular dels estudiants a través d'experiències d'aprenentatge inclusives i pràctiques. A tots els països, les activitats van combinar robòtica, codificació, arts, narració d'històries, idiomes, història i educació cívica, demostrant com la tecnologia pot enriquir significativament diverses àrees temàtiques.

A **França**, L.A.B. va implementar el currículum en dos contextos diferents, destacant la seva flexibilitat i adaptabilitat. Al **CERN de Suïssa**, l'activitat "Nascuts ahir" va involucrar 50 estudiants d'entre 8 i 16 anys de quatre escoles en processos d'aprenentatge bioinspirats a través de jocs desconnectats i tallers de robòtica multiplataforma. A **La Rochelle (França)**, es van dur a terme tres sessions amb nou joves d'un barri prioritari.

Activitats com ara el joc Dance Mode, que va introduir la programació Scratch incorporada, el Pass the Parcel, que explora algoritmes d'enrutament a través del joc físic, i l'aventura digital SDG, on els participants van dissenyar videojocs que abordaven problemes socials, van demostrar com el currículum pot respondre a diverses edats, orígens i necessitats d'aprenentatge, inclosos els estudiants amb TDAH i TEA.

A **Espanya**, la prova pilot va tenir lloc a **Reus, l'escola Marià Fortuny,** amb 60 alumnes de primària d'entre 8 i 11 anys i sis professors. Es van implementar tres plans de lliçons: Coreografia robòtica: el ball de l'abella i el robot, Cursa de cotxes que combina la robòtica LEGO SPIKE amb l'aprenentatge de l'anglès, i Què canviaries si visquessis a l'antiga Roma?, que integrava història, anglès i robòtica. L'escola serveix a una comunitat socialment diversa, i la inclusió va ser una prioritat central durant tot el procés.

Número de projecte: 2023-1-FR01-KA220-SCH-000151881

Co-funded by the European Union

Consorci:

Pilotatge del currículum a França

Proves pilot del currículum a Grècia

Prova pilot del currículum Robots Meet Arts a Europa

A **Grècia**, el currículum es va provar a la **Dimotiko Scholeio Plateos** amb 52 estudiants d'entre 9 i 11 anys i sis professors. Les sessions van incloure Act Green, Think Fair, centrada en l'acció climàtica a través de la programació Tale-Bot; Dilemas with Values, on els estudiants van crear històries ètiques interactives utilitzant Scratch; i Treasure Hunters, combinant la robòtica LEGO SPIKE amb la narració i la representació teatral. La cohort era molt diversa, incloïa estudiants d'origen romaní i alumnes amb necessitats educatives especials com ara TEA, TDAH i discapacitats d'aprenentatge.

El currículum Robots Meet Arts es va provar a **Bèlgica a l'escola primària De Ark de Lovaina** amb tres classes d'alumnes de 10 a 12 anys. Els grups eren lingüísticament i acadèmicament diversos, incloïen alumnes multilingües i alumnes que seguien un currículum modificat. Mentre que alguns alumnes tenien experiència prèvia amb Scratch i activitats desconnectades, d'altres eren nous a la codificació, cosa que feia essencial la col·laboració i la diferenciació.

Les sessions van incloure Human Robot Prepares Breakfast, introduint la programació i la seqüenciació sense fil mitjançant instruccions clares; Making Faces, on els estudiants van crear programes interactius (adaptats a Scratch a causa de les restriccions de dispositius escolars); i Dance Mode, que va connectar el pensament computacional amb el moviment corporal.

En general, la fase pilot va confirmar el fort potencial del currículum Robots Meet Arts per millorar el pensament computacional, la creativitat, la col·laboració i la inclusió a l'educació primària. Els resultats demostren que quan la robòtica es troba amb les arts i les humanitats, l'aprenentatge esdevé més atractiu, significatiu i accessible per a tots els estudiants.

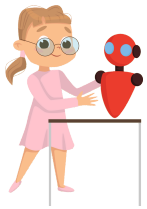

Número de projecte: 2023-1-FR01-KA220-SCH-000151881

Co-funded by the European Union

Consorci:

TPM final (França)

Visita a Ais de Provença

TPM final a França

Els socis del Consorci es van reunir per a la **reunió final del projecte transnacional a Ais de Provença (França)** el 22 de gener de 2026. La jornada va començar amb una benvinguda de l'organització coordinadora-amfitriona (L.A.B.), seguida d'una revisió exhaustiva dels paquets de treball 2 a 4. Cada líder del paquet de treball va presentar els principals èxits, reptes i bones pràctiques, destacant el desenvolupament reeixit del currículum, el programa de formació del professorat i les activitats pilot implementades als països socis.

Un dels punts centrals de la reunió va ser l'Estratègia d'Impacte i Sostenibilitat del projecte. Els socis van debatre els indicadors d'impacte, van compartir reflexions sobre els seus resultats nacionals i van presentar compromisos concrets per garantir la continuació del projecte més enllà del finançament de la UE.

Aquest TPM final no va ser només un moment d'avaluació, sinó també una celebració dels èxits compartits, la col·laboració i la innovació per apropar la robòtica i les arts a l'educació primària.

Esdeveniments multiplicadors a tot Europa

Entre **novembre i desembre de 2025**, el consorci Robots Meet Arts va organitzar amb èxit **esdeveniments multiplicadors a Bèlgica (Heverlee), Espanya (Lleida) i Grècia (Imathia),** amb la participació de més de 140 professors, estudiants universitaris, líders escolars, actors del sector educatiu i membres de la comunitat. Els esdeveniments van mostrar el material de formació del professorat del projecte sobre Moodle i el currículum de Robots Meet Arts, combinant presentacions amb tallers pràctics amb robots educatius com ara BeeBot, LEGO Spike, Talebot, Cubetto, Edison, Photon, Micro:bit i Vinci.

Els participants van explorar activitats tant desconnectades com digitals dissenyades per integrar el pensament computacional en les assignatures d'Arts i Humanitats. Els comentaris a tots els països van ser molt positius, destacant una forta motivació per aplicar les metodologies a la pràctica a l'aula i confirmant la rellevància, la innovació i la dimensió inclusiva del projecte.

Número de projecte: 2023-1-FR01-KA220-SCH-000151881

Co-funded by the European Union

Consorci:

Esdeveniment a Espanya

Esdeveniment a Bèlgica

Esdeveniment a Grècia

Esdeveniment multiplicador a Grècia

El **5 de novembre de 2025,** l'esdeveniment multiplicador a **Imathia, Grècia (Escola Primària de Platy)** va reunir 40 participants, entre ells orientadors escolars, directors d'escoles primàries, professors en actiu, estudiants universitaris, pares i membres de la comunitat. L'esdeveniment va presentar el material i el currículum de formació de professors de Robots Meet Arts, seguit de tallers pràctics amb BeeBot, LEGO Spike Essential i Vinci Robot. El format interactiu va fomentar una forta participació, la creació de xarxes i una alta motivació entre els educadors per integrar la robòtica i el pensament computacional a les assignatures d'Arts i Humanitats.

Esdeveniment multiplicador a Bèlgica

A Bèlgica, l'esdeveniment multiplicador es va organitzar a **Heverlee el 14 de novembre de 2025** (dues sessions de dues hores) i el **21 de novembre de 2025** (una sessió de dues hores), i va reunir un total de 68 participants, principalment professors en pràctiques de la UCLL, juntament amb professors en actiu i parts interessades en l'educació.

Els participants van explorar la plataforma de formació Moodle i van participar en activitats de codificació desconnectada, així com en tallers amb Talebot, Cubetto, Photon, Edison i Micro:bit. L'esdeveniment va destacar enfocaments innovadors i interdisciplinaris alineats amb els nous objectius de les TIC a Flandes.

Esdeveniment multiplicador a Espanya

L'esdeveniment Multiplicador a **Lleida, Espanya, celebrat el 4 de desembre de 2025,** va reunir 33 participants, entre estudiants, professors, el degà i responsables educatius. Organitzat en espais d'aprenentatge innovadors com ara una aula STEAM i un laboratori de ciències, l'esdeveniment es va centrar en la difusió dels resultats del projecte, en particular el material i el currículum de formació del professorat. A través de visites guiades i tallers pràctics, els participants van explorar metodologies inclusives i activitats pràctiques de robòtica que integraven el pensament computacional en diverses àrees temàtiques.

Cofinançat per la Unió Europea (núm. de projecte: 2023-1-FR01-KA220-SCH-000151881). Tanmateix, les opinions i punts de vista expressats són únicament les de l'autor o autors i no reflecteixen necessàriament les de la Unió Europea o de l'Agència Executiva Europea d'Educació i Cultura (EACEA). Ni la Unió Europea ni l'autoritat que atorga l'ajuda se'n poden fer responsables.