robots meet ARTS

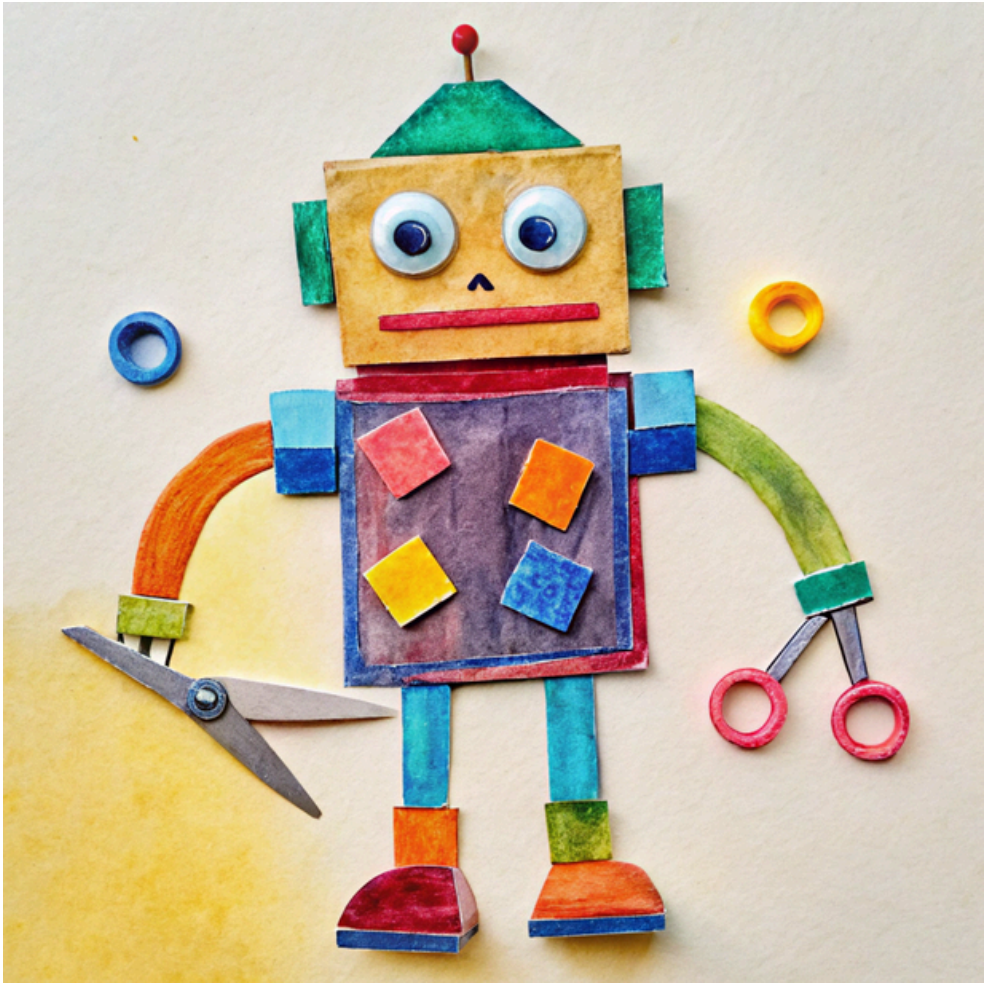

Cofinançat per la Unió Europea

Número de projecte: 2023-1-FR01-KA220-SCH-000151881

COLLAGE DE CODIS

L.A.B UCLL twa STIMMULI for social change UNIVERSITAT ROVIRA i VIRGILI de ark basisschool CC BY SA

Àrea de coneixement:
Arts i Disseny - Història de l'Art

Contingut:
Art de collage, manualitats

Temps de preparació:
10 minuts

Edat:
8-12 anys

Durada:
60 minuts

Ubicació:
Interior, sala d'art

Distribució del grup:
Treball en grup de 2 alumnes

Dificultat 1/3

Habilitats computacionals desenvolupdes:

- Descomposició
- Reconeixement de patrons
- Abstracció
- Algoritmes
- Resolució de problemes

Desendollat/endollat:
Desendollat

Després d'aquesta lliçó, l'alumnat serà capaç de...

- Identificar conceptes de consciència espacial (per exemple, esquerra, dreta, davant, darrere, etc.) i descriure la posició dels objectes utilitzant el llenguatge espacial.
- Donar instruccions pas a pas en una seqüència lògica.
- Identificar la importància de donar instruccions clares i inequívoques.
- Escoltar activament les instruccions dels seus companys i seguir-les per crear un collage similar.
- Donar i seguir instruccions es relaciona amb la programació i els algoritmes.

Materials necessaris:

- Projector + ordinador portàtil o imatge impresa per a cada grup
- Papers de colors
- 2 barres de cola
- 2 papers A4
- 2 llapis
- 1 goma d'esborrar
- 1 maquineta

Enllaços útils:

- Bot de sandvitx: https://www.youtube.com/watch?v=leBEFaVHlIE&t=77s

Preparació i notes pel docent

Abans de començar la lliçó, retalla 2 conjunts de figures. Per exemple: 2 triangles, 2 quadrats, 2 hexàgons, 2 cercles.

Col·loca 2 llapis i 2 fulls A4 de paper transparent aprop.

Preferiries treballar amb un altre artista de collage? Aquí tens una llista d'artistes que també fan art de collage.

- Hannah Höch
- Kurt Schwitters
- Eduardo Paolozzi
- ...

Si els nens donen massa instruccions o instruccions confuses, com a professor sempre pots dir Error! Això vol dir que els nens han de millorar les seves instruccions.

Consells:

- Doneu instruccions breus i clares.
- Les instruccions es donen en l'ordre correcte.

Activitat inicial (15´)

Avui crearem obres d'art inspirades en l'artista Henri Matisse. Després, projectarem aquesta obra (les dues màscares) a la pissarra.

Preguntes interessants:

- Què hi veus?
  - Resposta del propi nen/a.
- De quin material està fet?
  - Paper de colors.
- Com creus que va treballar l'artista?
  - Retalla diferents formes de paper de colors i després les enganxa en un paper.

Programa el professor/la professora:
Doneu als nens 1 full A4, 1 barra de cola i 1 joc de figures. El professor té els mateixos materials.

Els nens tenen uns minuts per crear una obra d'art amb les seves figures. El professor no pot veure l'obra durant/al final del procés.

Quan els nens hagin acabat de crear la seva obra d'art, començaran a programar el professor amb instruccions clares. L'objectiu és que el professor pugui crear la mateixa obra d'art que la dels nens utilitzant aquestes instruccions.

Reflexió:

- Què va anar bé?
- Què ha anat malament?
- Com podem fer-ho millor la propera vegada?

Es van introduir les següents habilitats computacionals

- Descomposició: Agafar un problema gran i dividir-lo en parts més petites per tal que sigui més fàcil d'entendre i resoldre.
- Algoritmes: Els algoritmes són com instruccions pas a pas per resoldre un problema o dur a terme una tasca. Ajuden els ordinadors a saber què han de fer.

Preparació i notes pel docent

Cada grup rebrà els següents materials.

- 2 tisores
- Papers de colors
- 2 barres de cola
- 2 papers A4
- 2 llapis
- 1 goma d'esborrar
- 1 maquineta

Diferenciació:

- Per facilitar les instruccions orals, feu que els nens treballin primer amb formes geomètriques.
- Dóna a l'artista el nombre màxim d'instruccions que pot utilitzar.
- Demana a l'artista que escrigui les instruccions en un paper.
- Utilitzeu formes orgàniques en lloc de formes geomètriques conegudes.
- Utilitza més/menys xifres per fer la tasca més fàcil o més difícil

Exploració (15´)

Els nens es divideixen en grups de 2. Cada nen talla 2 conjunts de figures idèntiques. Aquestes sempre tenen la mateixa forma, mida i color.

Per exemple:

- 2x quadrat vermell
- 2x cercle blau
- ...

Després, cada nen fa una obra d'art amb 1 conjunt de figures i l'enganxa en un paper A4 amb una barra de cola.
Nota: Els nens no poden veure les obres d'art dels altres

Posada en pràctica (20´)

Per a aquesta part, els nens s'asseuen d'esquena l'un a l'altre per tal que no es puguin veure l'obra d'art elaborada.

Un nen es converteix en l'artista i l'altre nen en el falsificador. L'artista dóna instruccions clares al falsificador. El falsificador intenta dur a terme aquestes instruccions el millor que pot. L'objectiu és recrear l'obra d'art de l'artista el millor possible sense veure-la però amb les instruccions de l'artista. Els nens comparen "l'obra d'art" i la "falsificació". El falsificador ha completat la prova o no?

Aleshores, els nens intercanvien els rols.

Tancament (5´)

Els nens netegen les restes i altres materials i els col•loquen al lloc adequat.

Finalment, es munta una petita exposició on s'exposen les obres.

Preparació i notes pel docent

Podeu implementar els següents suggeriments a la vostra lliçó. Això us permet ajustar el nivell de dificultat mitjançant petites modificacions.

Adaptar les activitats per augmentar la dificultat

Nombre de formes:

- Permeteu que els nens utilitzin més o menys formes en les seves obres d'art. Com més formes incorporin, més difícil esdevindrà la tasca.

Tipus de formes:

- Podeu començar fent que els nens utilitzin formes geomètriques en els seus treballs (per exemple, quadrat, cercle, hexàgon). Aquestes formes són més fàcils d'anomenar, cosa que ajuda els nens a vincular el "programa" correcte amb la forma adequada més fàcilment.
- Per augmentar la dificultat, es pot demanar als nens que evitin utilitzar formes reconeixibles i que, en canvi, creïn les seves pròpies formes. Aquestes formes inventades són més difícils d'anomenar, cosa que fa que sigui més difícil donar instruccions clares.

Ús del color:

- Limiteu el nombre de colors diferents que els infants poden utilitzar, per exemple, un màxim de tres colors. Això els impedeix simplement referir-se al color d'una forma per vincular-la a un "programa" específic, fomentant descripcions més precises i abstractes.

Limitació del nombre d'instruccions:

- Estableix un nombre màxim de passos o frases que els nens poden utilitzar al seu programa, per exemple, 10. També ho pots convertir en un repte veient qui pot aconseguir el resultat desitjat amb el menor nombre d'instruccions.
- A més, podeu demanar-los que escriguin els passos en paper abans de lliurar-los a l'"executor" del programa.

Mirant de reüll (Consells):

- Si la tasca esdevé massa difícil, permeteu als nens un nombre limitat de "mirades", per exemple, tres. Durant una mirada, poden mirar darrere la pantalla la feina de l'altre nen. Aleshores, poden ajustar el seu programa o les instruccions en funció del que han observat.