robots coneixer ARTS

my DAILY ROUTINE

Co-funded by the European Union

Número de projecte: 2023-1-FR01-KA220-SCH-000151881

LA RUTINA DIÀRIA DE ROBIN

LAB · UCLL twa. · STIMMULI for social change · UNIVERSITAT ROVIRA I VIRGILI · de ark basisschool · CC BY SA

robots conèixer ARTS

Àrea de coneixement:
Llengües estrangeres (anglès)

Contingut:
Gramàtica - present simple i vocabulari - rutines diàries

Habilitats computacionals desenvolupades:

Algoritmes
Resolució de problemes
Descomposició
Reconeixement de patrons
Abstracció

Desendollat/endollat:
desendollat

Temps de preparació:
60-90 minuts

Edat:
8-9 anys

Durada:
60 - 80 minuts

Ubicació:
qualsevol aula

Distribució del grup:
grups de 3-4 estudiants

Dificultat 1/3

Després d'aquesta lliçó l'alumnat serà capaç de...

- Expressar amb correcció la rutina diària d'una persona utilitzant gramàtica i vocabulari adequats.
- Dissenyar instruccions detallades i seqüenciades per a desplaçaments d'un robot.
- Reconèixer i analitzar patrons de moviment en diferents contextos.
- Col·laborar amb altres per resoldre reptes de manera eficient.
- Reduir i simplificar instruccions per fer-les clares i fàcils de seguir.

Materials necessaris:

- Un joc de cartes de moviment per a robots per grup, incloent:
  - 10 cartes “avançar”
  - 4 cartes “girar a la dreta”
  - 4 cartes “girar a l’esquerra”
  - 2 cartes “girar”
  - 2 cartes “riure”
  - 1 carta “repetició ×2”, 1 carta “repetició ×3” i 1 carta “repetició ×4”

(vegeu l’annex)

- Graella gran per terra, que representa el món del robot (casa, escola, ciutat, pati). S’utilitza a la fase d’assaig. Podeu utilitzar la graella de l’annex com a exemple.
- Graella petita d’escriptori, també representant el món del robot. S’utilitza a la fase de proves.
- Fitxes de treball per descriure la rutina diària del robot, una per cada grup d’estudiants (vegeu l’annex).
- Papereria variada per a l’activitat.
- Fitxa del robot Robin per marcar les accions realitzades (inclosa amb les cartes de moviment).
- Temporitzador o cronòmetre per controlar el temps de l’activitat.

Enllaços útils:

Jocs de repàs gramatical per al present simple i les rutines diàries:

- https://wordwall.net/en-ar/community/present-simple/daily-routines
- https://learnenglishkids.britishcouncil.org/category/topics/daily-routines
- https://en.islcollective.com/english-esl-worksheets/grammar-practice/general-grammar-practice/daily-routines

Co-funded by the European Union

Preparació i notes pel docent

- Imprimiu i retalleu les targetes de moviment per a cada grup. Cada grup necessita un joc complet de targetes, que inclou:
  - 10 cartes “avançar”
  - 4 cartes “girar a la dreta”
  - 4 cartes “girar a l’esquerra”
  - 2 cartes “girar”
  - 2 cartes “riure”
  - 1 carta “repetició ×2”, 1 carta “repetició ×3” i 1 carta “repetició ×4”
  - (1 joc per grup)
- Imprimiu una graella petita per a cada grup. (1 graella petita per grup)
- Prepareu una graella gran al terra utilitzant cinta adhesiva, paper o imprimint la graella d’exemple de l’annex. (1 graella gran al terra per a tota la classe)
- Graella gran del terra (el món del robot Robin): Aquesta graella representa l’entorn del robot i està dividida en diverses seccions, cadascuna corresponent a una ubicació clau dins la rutina diària. Es pot crear amb cinta adhesiva al terra o amb làmines grans laminades. Cada secció ha d’estar clarament etiquetada per ajudar els estudiants a associar el vocabulari amb els llocs físics.

Activitat inicial 20' (activitats per a tota la classe)

Part A (Introducció)

Comencem el tema del dia: les rutines diàries.

Pregunteu als alumnes: “Què feu al matí?”, “Què feu a la tarda?” i “Què feu al vespre?” Escriviu les seves respostes a la pissarra, destacant el vocabulari clau i els punts gramaticals més importants.

Part B (Jocs)

Proposeu activitats interactives per practicar la gramàtica mitjançant jocs (vegeu enllaços útils). Trieu 2 o 3 jocs adaptats a l’edat i nivell dels alumnes.

Després dels jocs, assigneu als alumnes diferents accions de la rutina diària perquè les imitin davant de la classe, mentre els companys intenten endevinar-les. Exemples: dutxar-se, rentar-se les dents, fer l’esmorzar, fer els deures, jugar a futbol, anar a córrer, fer exercici, llegir les notícies, anar al supermercat, etc.

Part C (La rutina diària d’en Tom)

El professor presenta el gat Tom (vegeu annex: “Rutina diària d’en Robin: Escalfament – Gat Tom”). Tots els alumnes i el professor fan una pluja d’idees sobre la rutina diària del gat.

El professor formula preguntes i pren notes a la pissarra basant-se en les respostes dels alumnes: “Què fa en Tom al matí?”, “Què fa en Tom a la tarda?”, “Què fa en Tom al vespre?”

A continuació, els alumnes parlen sobre la rutina d’en Tom. Mentre un alumne narra la rutina, la resta de la classe representa les accions d’en Tom.

Preparació i notes pel docent

Llar: Representa les activitats del matí i del vespre (per exemple, despertar-se, rentar-se les dents, esmorzar, anar a dormir).
Escola: Representa les activitats relacionades amb l'aprenentatge (per exemple, estudiar, llegir, escriure, jugar amb els amics).
Organitzeu els estudiants en grups petits (3-4 membres) per fomentar el treball en equip i una comunicació clara.

Nota important:

Cal explicar bé què significa "moure's a la dreta". Quan el robot gira a la dreta, només gira 90 graus i queda a la mateixa casella. Per avançar a la casella de la dreta, els estudiants han de combinar una targeta de gir a la dreta amb una targeta d'avançar. Aquesta explicació és essencial per evitar que interpreten les instruccions de manera incorrecta. En molts robots educatius, girar a la dreta sempre implica girar 90 graus sense canviar de posició.

Exploració (30')

Part A – Presentació (tota la classe)

El professor introdueix en Robin, el personatge principal de la lliçó, i presenta el "Món d'en Robin": la gran quadrícula al terra que representa l'entorn del robot, dividida en diferents ubicacions, com ara casa, escola, ciutat, pati, etc.

Part B – Escriptura (treball en grup)

Els estudiants, organitzats en grups petits de 3-4 persones, escriuen sobre la rutina diària d'en Robin utilitzant la fitxa de treball (vegeu annex) i el vocabulari següent: llevar-se, esmorzar, dinar, dormir, escola, jugar, caminar, amics robots, nit, vuit.

Part C – Pràctiques (tota la classe i treball en grup)

Un cop completada la fitxa de treball, cada grup rep una graella (el Món d'en Robin) i un conjunt de cartes de moviment. El professor explica la funció de cada carta i mostra exemples. Per exemple, la carta "avançar" indica que el robot es mourà una casella a la graella.

A continuació, cada grup "programa" en Robin per recórrer la graella i completar la seva rutina diària pas a pas, utilitzant les cartes de moviment i la graella petita d'escriptori com a guia.

Posada en pràctica 10' (classe sencera)

Quan tots els grups estan preparats, presenten el recorregut diari del seu robot davant de tota la classe, utilitzant la graella gran al terra. Mentre en Robin es mou, els membres del grup narren les seves accions amb el present simple (per exemple, "En Robin es desperta a les vuit en punt").

Si el robot arriba a una ubicació incorrecta, la classe ajuda el grup a corregir l'error proporcionant comentaris sobre la programació. Tots identifiquen patrons de moviment i proposen millores per simplificar les instruccions i optimitzar l'algoritme.

Preparació i notes pel docent

Tancament 10' (tota la classe)

A continuació, el professor convida els alumnes a comparar la rutina del seu robot amb la seva pròpia. Es recopilen i organitzen tots els materials i es debaten els aspectes clau amb la classe:

- "Què ha estat fàcil a l'hora de programar la rutina del teu robot?"
- "Quins han estat els principals reptes?"
- "Com heu solucionat els errors que han aparegut durant el viatge del robot?"
- "Com podríeu millorar les instruccions (algoritme) per fer la rutina de Robin més eficient?"

Annex 1

La rutina diària d'en Robin: Activitat inicial - Gat Tom

Rutina diària de Robin: Exploració - Full de treball 1

Aquest és en Robin. Escriu sobre la rutina diària d'en Robin. Pots fer servir les paraules següents:

- get up
- have breakfast
- have lunch
- sleep
- school
- play
- walk
- supermarket
- robot friends
- night/evening
- eight

_____

_____

_____

_____

_____

La rutina diària d'en Robin: Posada en pràctica - El món d'en Robin

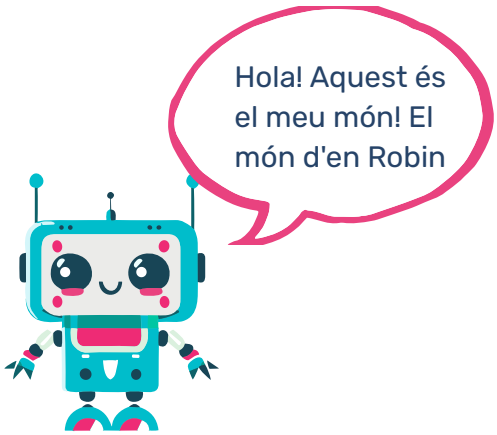

	best friend's house	school	
home			playground
football field		supermarket	
	park		

Annex 2: Cartes de moviment de robots

Cartes de moviment de robots

avançar

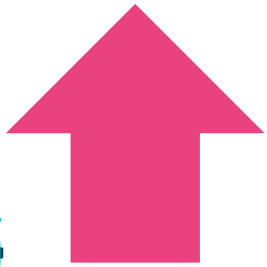

Cartes de moviment de robots

gira a la dreta

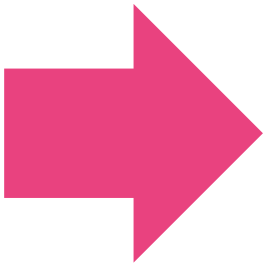

Cartes de moviment de robots

gira a l'esquerra

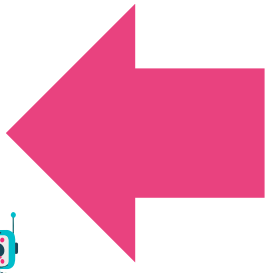

Cartes de moviment de robots

saltar

Cartes de moviment de robots

girar

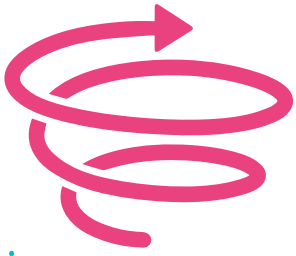

Cartes de moviment de robots

riure

Annex: Cartes de moviment de robots

Cartes de moviment de robots

repetir x2

Cartes de moviment de robots

repetir x3

Cartes de moviment de robots
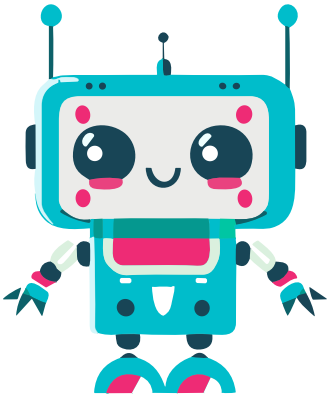
repetir 4