Butlletí informatiu Robots Meet Arts núm. 5 desembre de 2025

Programa de formació de professors a Bèlgica

Programa de formació de professors a Grècia

Robots Meet Arts: programa de formació de professors a tot Europa

Com a part del projecte Robots Meet Arts, els socis han estat impartint activament programes de formació de professors destinats a capacitar els educadors per integrar el pensament computacional, la robòtica i la codificació en l'ensenyament de les arts i les humanitats. Aquestes formacions van combinar teoria i pràctica, amb un fort èmfasi en la creativitat, l'aprenentatge transversal i l'educació inclusiva. A continuació, destaquem les principals iniciatives de formació dutes a terme a França, Grècia, Espanya i Bèlgica.

A França, L.A.B, en col·laboració amb INSPÉ Créteil, va organitzar un programa de formació de professors de quatre dies, entre març i maig de 2025. La formació va oferir a 22 professors de primària en pràctica l'oportunitat d'explorar com el pensament computacional i les activitats de codificació desconnectades podrien millorar l'ensenyament de matèries d'humanitats com ara llengües, història, geografia i arts, alhora que fomenten la creativitat i la inclusió. Els participants van descobrir els principis bàsics del pensament computacional, van experimentar amb una varietat d'activitats desconnectades i connectades, com ara la codificació coreogràfica i els laberints narratius, van debatre estratègies d'ensenyament inclusives mitjançant jocs de simulació de reflexió dedicats i van treballar en col·laboració per dissenyar i presentar escenaris d'aprenentatge intercurricular originals que integrin el pensament computacional a la seva pràctica a l'aula. Aquest programa de formació anirà seguit d'una segona sessió per a 30 professors més que se celebrarà a París el gener de 2026.

A Grècia, Stimmuli for Social Change, en col·laboració amb l'Escola Primària de Platy, va organitzar un programa de formació de professors de dos dies els dies 3 i 4 de setembre de 2025. Els participants es van familiaritzar amb els principis bàsics de la robòtica i la programació, van experimentar amb una sèrie de robots educatius (Lego Spike, Vinci Robot, Beebot, Robot Mouse, etc.) i entorns de programació (per exemple, Scratch, Scratch Jr.), van debatre sobre pràctiques d'ensenyament inclusives i van treballar en col·laboració per dissenyar i presentar escenaris d'aprenentatge originals.

Número de projecte: 2023-1-FR01-KA220-SCH-000151881

Co-funded by the European Union

Consorci:

Programa de Formació del Professorat a Espanya

Robots Meet Arts: programa de formació de professors a tot Europa

A Espanya, la formació es va dur a terme a través de la plataforma Moodle i va consistir en un curs que presentava el contingut del programa tant teòricament, amb materials com ara documents de text o vídeos, com mitjançant presentacions pràctiques i presencials de les metodologies, el programari i el maquinari que es poden utilitzar per a l'aprenentatge de les arts i les humanitats a través del pensament computacional i la robòtica.

A Bèlgica es van organitzar sessions de formació atractives els dies 7 i 12 de novembre a Lovaina (Bèlgica). L'objectiu era clar: inspirar els professors a integrar mètodes i materials d'ensenyament innovadors en diferents àrees d'aprenentatge de les escoles primàries, garantint alhora la inclusió per a tots els alumnes, tenint en compte les dificultats d'aprenentatge, el gènere i la diversitat lingüística. La formació va començar amb una introducció a la visió i els objectius del projecte, destacant com la tecnologia i la creativitat poden treballar de la mà per enriquir les experiències a l'aula.

Els participants van aprendre per què aquestes eines no són només aparells, sinó instruments poderosos per fomentar la resolució de problemes, la col·laboració i el pensament crític. Es va emfatitzar la importància d'adaptar les activitats a diferents estils d'aprenentatge perquè cada nen pugui participar de manera significativa. A continuació, els professors van treballar en grups petits i interactius per explorar una varietat de robots educatius, com ara Photon, Talebot, Cubetto, Micro:bit, Edison, Indi-Sphero, Makey Makey i Scratch. Aquestes activitats pràctiques van permetre als participants experimentar amb enfocaments connectats i desconnectats, directament connectats a les lliçons, que es van compartir a través de la plataforma Moodle. Aquest component pràctic va ajudar els professors a veure com la robòtica es pot integrar en assignatures com història, llengua i arts. L'ambient va ser vibrant i col·laboratiu. Els participants van intercanviar idees, van compartir les millors pràctiques i van descobrir maneres creatives de vincular la robòtica amb els seus currículums existents.

Segueix-nos

Contacteu-nos: robotsmeetarts@gmail.com

Lloc web del projecte: robots-meet-arts.eu/

Cofinançat per la Unió Europea (número de projecte: 2023-1-FR01-KA220-SCH-000151881). Tanmateix, les opinions i punts de vista expressats són únicament les de l'autor o autors i no reflecteixen necessàriament les de la Unió Europea o de l'Agència Executiva Europea d'Educació i Cultura (EACEA). Ni la Unió Europea ni l'autoritat que atorga l'ajuda se'n poden fer responsables.

TPM Tessalònica (Grècia)

Nit dels Investigadors (Espanya)

Nit dels Investigadors (Espanya)

TPM a Tessalònica

Els dies 23 i 24 d'octubre es va celebrar amb èxit a Tessalònica, Grècia, la tercera reunió transnacional del projecte Robots Meet Arts, organitzada per Stimmuli for Social Change. Durant la reunió, els socis del projecte van participar en una sèrie de sessions de treball col·laboratives per revisar el progrés general del projecte. Les discussions clau es van centrar en els èxits fins ara, l'estat de les accions en curs i previstes, i la coordinació dels propers passos, inclòs l'establiment de terminis i terminis concrets.

Una part central de la reunió es va dedicar a la prova de les activitats curriculars, permetent als socis experimentar i reflexionar sobre els escenaris d'aprenentatge proposats des de la perspectiva d'un professor. A més, els socis van participar en debats en profunditat sobre la prova pilot del currículum en entorns escolars, abordant aspectes pràctics com ara les condicions d'implementació, el suport al professorat, etc.

La reunió va reforçar la cooperació entre els socis i va garantir una comprensió compartida de com el currículum Robots Meet Arts es provarà i implementarà de manera efectiva a les escoles en els propers mesos.

Participació de la URV a la Nit dels Recercadors

El 26 de setembre a Tarragona i el 3 d'octubre a Tortosa es va celebrar la Nit Europea dels Investigadors. Sota el títol "Robots creatius, artistes tecnològics", es van presentar diverses activitats destinades a desenvolupar el pensament computacional a través de propostes connectades i desconnectades, en el marc del projecte Robots Meets Arts.

Al llarg dels tallers, hi van participar gairebé 5.000 persones, majoritàriament nens i adolescents, que van poder experimentar i gaudir de les activitats proposades.

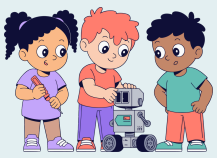

Segueix-nos

Contacteu-nos: robotsmeetarts@gmail.com

Lloc web del projecte: robots-meet-arts.eu/

Cofinançat per la Unió Europea (número de projecte: 2023-1-FR01-KA220-SCH-000151881). Tanmateix, les opinions i punts de vista expressats són únicament les de l'autor o autors i no reflecteixen necessàriament les de la Unió Europea o de l'Agència Executiva Europea d'Educació i Cultura (EACEA). Ni la Unió Europea ni l'autoritat que atorga l'ajuda se'n poden fer responsables.