robots meet ARTS

Medegefinancierd door de Europese Unie

Projectnummer: 2023-1-FR01-KA220-SCH-000151881

# ED HEEFT HONGER!

BY SA

robots meet ARTS

**Onderwerp:**
vreemde taal

**Inhoud:**
Woordenschat, mondelinge vaardigheden

**Computationele praktijken:**

- Algoritmen
- Probleemoplossing
- besluitvorming

Unplugged/**plugged:**

**Voorbereidingstijd:**
30 minuten

**Leeftijd:**
11-12 jaar oud

**Duur:**
60 - 90 minuten

**Locatie:**
school, elk klaslokaal

**Groepsverdeling:**
groepen van 3-4 studenten

**Moeilijkheidsgraad**

## Na deze les kunnen de kinderen...

- Franse woordenschat rond voeding herkennen en erover vertellen
- de juiste woordenschat gebruiken bij een afbeelding
- het juiste woord kunnen invullen in een zin
- Edison-robot gebruiken, weten hoe te starten en te programmeren (met behulp van Edblocks)
- samenwerken om uitdagingen op te lossen

**Benodigde materialen:**

- Edison Robots en markeerstiften in zelfde kleur als de robots.
- Groot vloerraster (stelt de kamer van de robot voor, met verschillende afbeeldingen van voeding erop).

**Nuttige links:**

Basiskennis van Edison-robotica verwerven:

- https://meetedison.com/

Medegefinancierd door de Europese Unie

## Voorbereiding en lerarennotities

Zorgen voor internettoegang en een digibord, zodat de leerlingen de voorgestelde woordenschatspelletjes kunnen spelen. Indien voldoende laptops of chromebooks kunnen de spelletjes ook individueel of in duo gespeeld worden.

Maak een groot raster op de vloer met plakband of papier. Het raster op de vloer stelt de kamer van de robot voor, waar allerlei verschillende voedingswaren liggen. Bovenaan het raster plaatsen we de zinnen die de leerlingen moeten invullen.

## Warming-up 20'

Introduceer het onderwerp van vandaag, namelijk voeding.

De leraar brengt de nieuwe woordenschat klassikaal aan. De leraar toont bij voorkeur de echte voorwerpen aan de leerlingen. Daarna gaat de leraar de afbeeldingen van de nieuwe woordenschat tonen om de nieuwe woordenschat in te oefenen.

In stijgende moeilijkheidsgraad:
1) leraar toont prent met woordkaart, leerlingen vertalen naar het Nederlands
2) leraar toont de prent, leerlingen geef het woord in het Frans en vertalen naar het Nederlands
3) leraar toont de woordkaart met het Franse woord, de leerlingen vertalen het woord naar het Nederlands (en omgekeerd)
4) leerlingen kunnen het woord in een zin plaatsen

Wanneer extra inoefening nodig is, kan de leraar van de nieuwe woorden flashcards maken, dit kan met behulp van NotebookLM of quizlet.

Oefen tot de woordenschat voor de meerderheid van de leerlingen.

Verdere inoefening gebeurt met een robot.

## Kern 1/20'

We presenteren de Edison-robot aan de leerlingen en leggen uit hoe hij werkt. We leggen uit hoe de knoppen werken en hoe we hem kunnen programmeren met behulp van de barcodes (basisinformatie over Edison is opgenomen in de bijlage).

We lieten ze een mini-activiteit doen om de robot te leren kennen. Ze moesten bijvoorbeeld de barcode scannen die ze kregen en vervolgens konden ze de Edison-robot besturen door in hun handen te klappen.

## Voorbereiding en lerarennotities

Stimuleer teamwerk en duidelijke communicatie.

Moedig leerlingen aan om hardop te lezen en te spreken.

## Opbouw 2/30'

We lieten de leerlingen Edison programmeren met behulp van de Edblock-app. We legden hen uit dat het hun doel is om Edison een zwarte lijn te laten volgen om elk kledingstuk aan het juiste seizoen te koppelen.

Vervolgens wordt het rooster op de vloer aan de leerlingen getoond. De hoofdpersoon is Ed en hij moet de juiste Franse woorden in de zinnen invullen.

**Instructies voor de leerlingen:**

- Je moet een zwarte lijn trekken om het beginpunt of start (waar Edison begint) te verbinden met de afbeelding van de voeding van je keuze (zodat Edison stopt met bewegen wanneer hij ernaar kijkt). Vervolgens maakt Edison een piepgeluid en moet je de naam van de voeding of drank uitspreken, spellen en vertalen naar het Nederlands.
- Neem de afbeelding en teken vervolgens een andere zwarte lijn die de afbeelding verbindt met de zin waarin het hoort, op dezelfde manier. Vergeet niet om er een obstakel op te zetten, zodat Edison daar stopt.
- Programmeer Edison zodat leerlingen op het einde de ingevulde zin kunnen voorlezen.

We hebben de Edison-robot voorzien van een stiftdoosje, zodat leerlingen de afbeeldingen kunnen koppelen aan de juiste zin door een lijn met een specifieke kleur te trekken.

Leerlingen spelen om de beurt. Als een leerling een fout maakt, moeten anderen hem feedback geven. De activiteit is voltooid als alle woorden aan alle zinnen zijn gekoppeld.
**Vergeet niet om de zwarte lijn uit te wissen telkens als een leerling zijn route heeft voltooid.**

## Repetitie 10'

### Slot 10'

De leraar verzamelt alle materialen en bespreekt de belangrijkste leerpunten met de leerlingen:

- "Hoe was hun ervaring met Edison?"
- "Wat was uitdagend?"
- "Hoe heb je fouten in de reis van je robot opgelost?"

# nieuwe woordenschat rond voeding

| | |
|---|---|
| une pomme | appel |
| de la soupe | soep |
| un croissant | croissant |
| le jus d'orange | sap |
| une banane | banaan |
| de l'eau | water |
| une tartine | boterham |
| une fraise | aardbei |
| le yaourt | yoghurt |
| des légumes | groenten |

invulzinnen rond voeding
(knippen in stroken)

Je mange un ___ au petit déjeuner.

Tu bois du ___ avec ton sandwich.

Je mange du ___ avec des fruits.

Nous mangeons de la ___ à midi.

Vous buvez de l' ___ après le sport.

Une ___ est un fruit jaune.

Je mets de la confiture sur ma ___.

Le bébé aime boire du ___.

Les carottes sont mes ___ préférés .

Tu manges une ___ rouge.

# invulzinnen rond voeding
correctiesleutel

Je mange un croissant au petit déjeuner.

Tu bois du jus d'orange avec ton sandwich.

Je mange du yaourt avec des fruits.

Nous mangeons de la soup à midi.

Vous buvez de l' eau après le sport.

Une banane est un fruit jaune.

Je mets de la confiture sur ma tartine.

Le bébé aime boire du lait.

Les carottes sont mes légumes préférés .

Tu manges une fraise rouge.

leg hier de invulzinnen naast elkaar

leg hier de afbeeldingen en/of woordkaarten

START

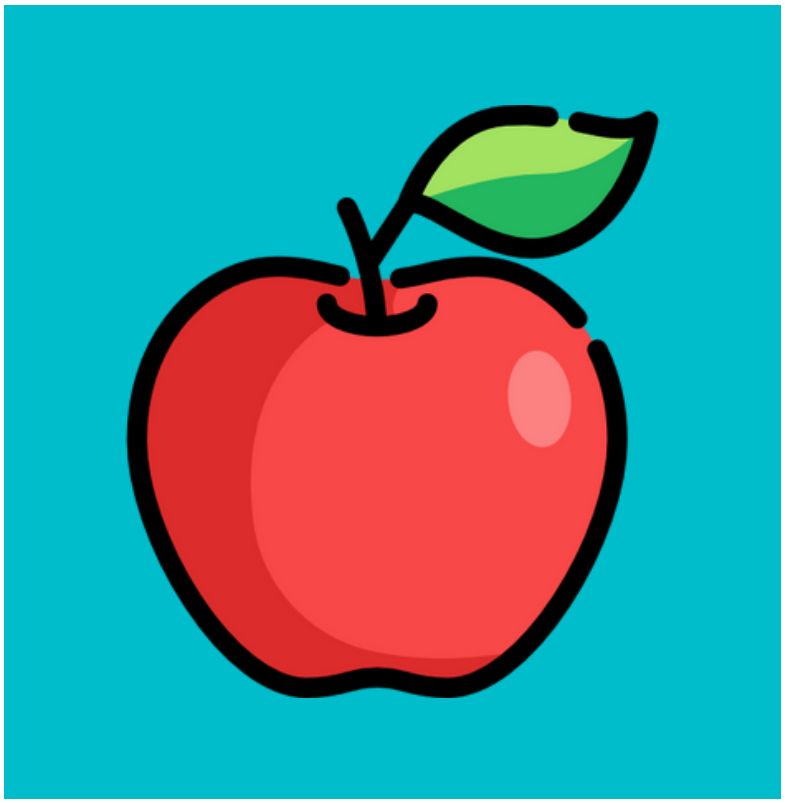

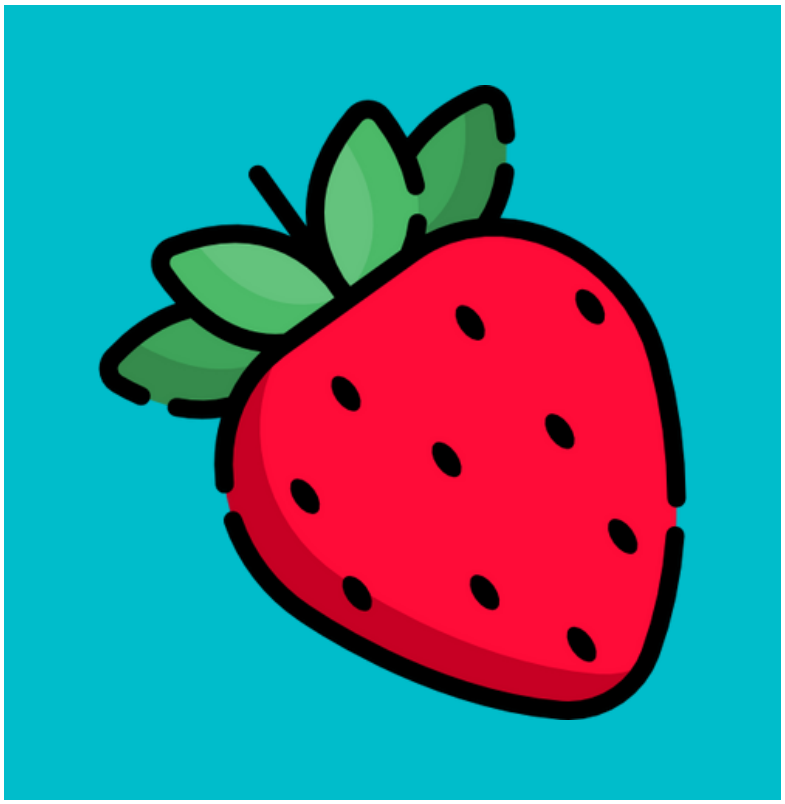

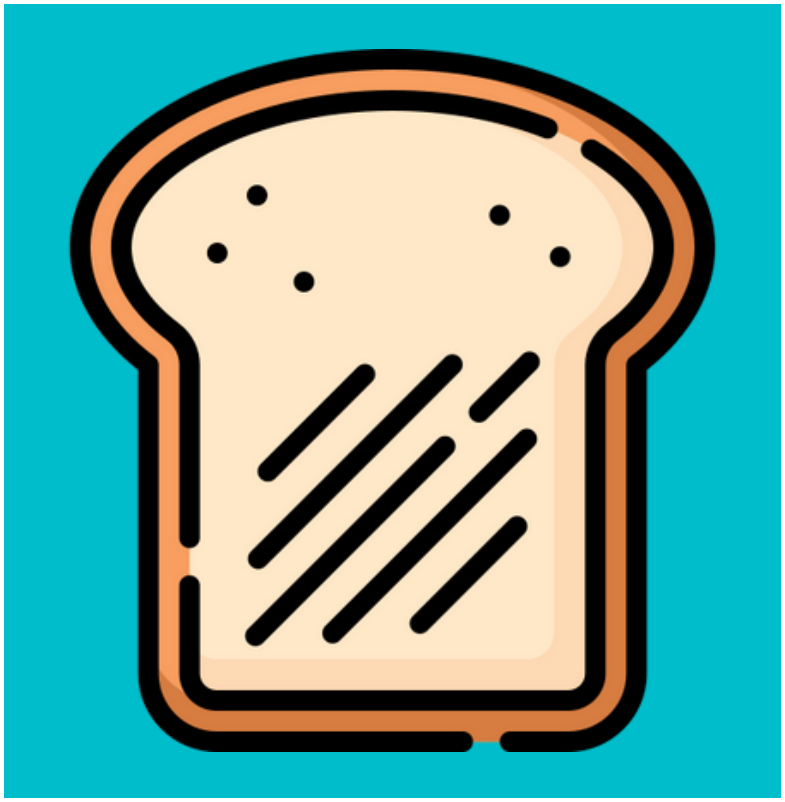

une pomme

le jus d’orange

une banane

une tartine

le yaourt

de la soupe

un croissant

de l’eau

une fraise

les légumes

# Bijlage: Basisgegevens over Edison

## Activity

Before we start programming Edison, let's get to know Edison. In the pictures below you can see all of Edison's different parts. Can you find all of these parts on your Edison robot?

### Top of Edison:

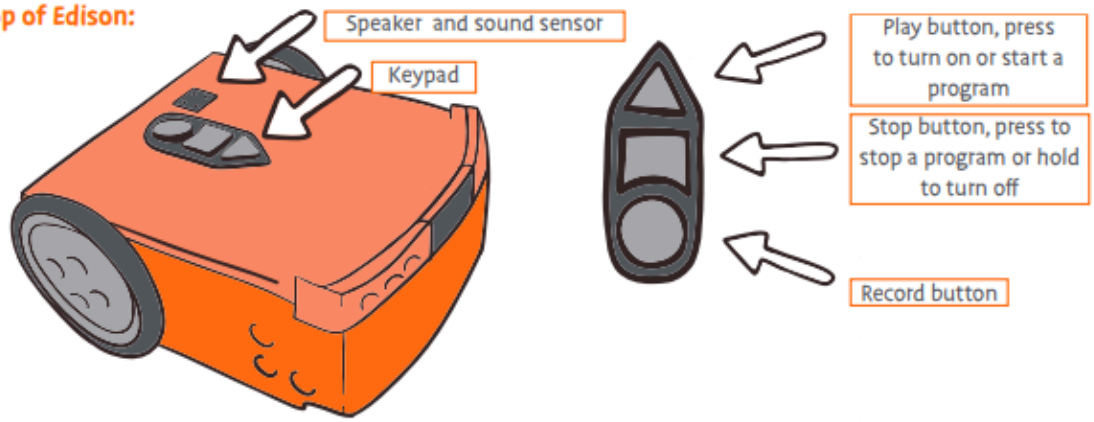


### Bottom of Edison:

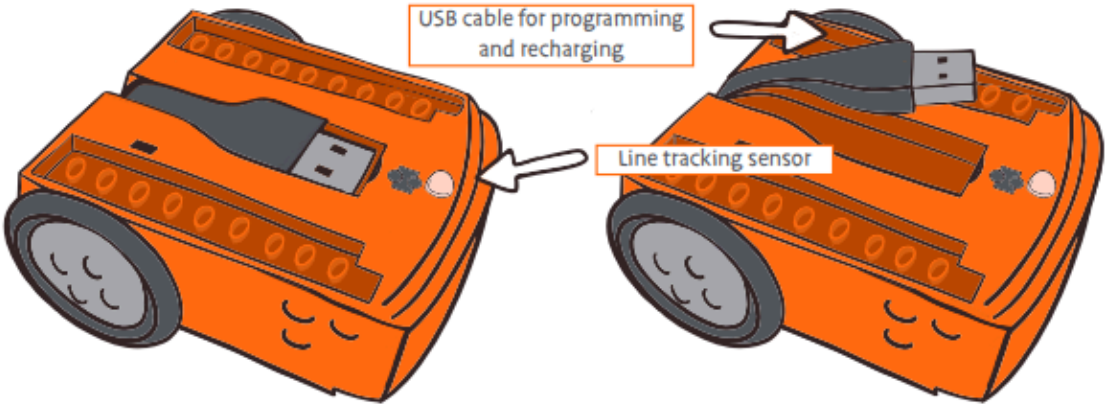


### Front of Edison:

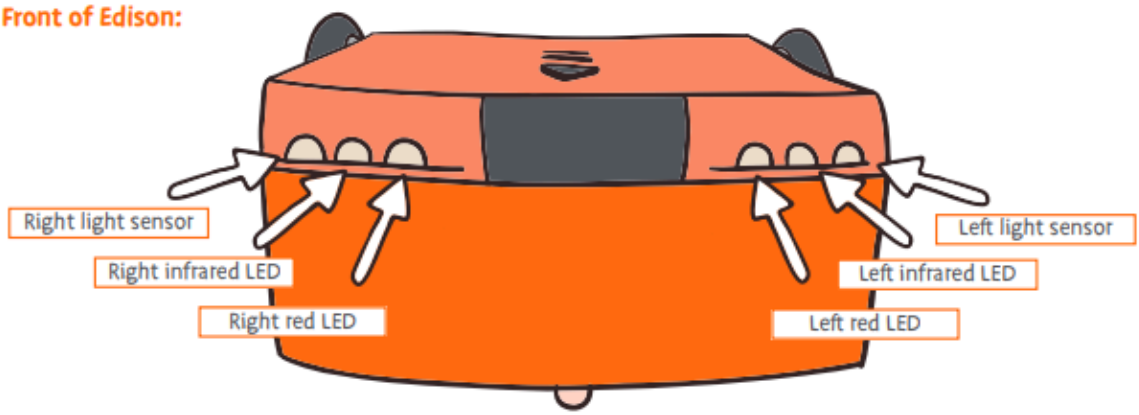

## Bijlage: Eén voorbeeldactiviteit

# Clap controlled driving

Edison has a sound sensor which can hear loud sounds, like when you clap your hands. The barcode below has a built-in program. The program makes Edison do things when it hears loud sounds.

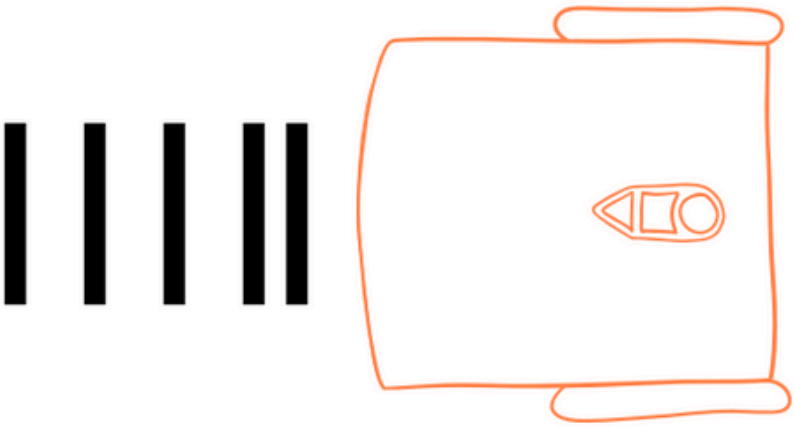

### Read the barcode

Put Edison on the outline.

Press the record button (round button) three times. Edison will drive forward and scan the barcode.

### What to do with Edison

Put Edison on the floor or table. Press the play button (triangle button). Now, clap your hands one time. Edison will turn to the right.

Clap your hands two times. Edison will drive forward.

**If Edison can't hear you clapping, you can tap your finger on the top.**

Bijlage: EdBlock-codering voor de activiteit

## Coderen: zwarte lijnen gebruiken
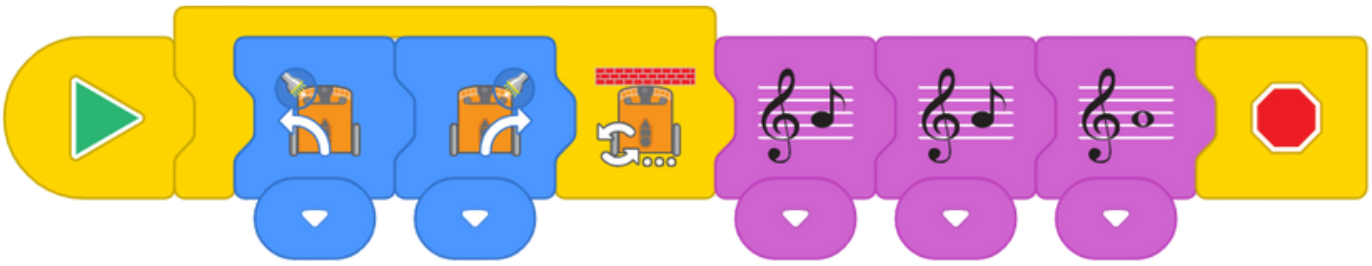
## Alternatieve codering: gebruik van zaklamp