Robots Meet Arts Newsletter #5
December 2025

Teacher Training Programme in Belgium

Teacher Training Programme in Greece

"Robots meet Arts" navormingen in heel Europa

Als onderdeel van het Robots Meet Arts-project hebben onze partners navormingen ontwikkeld om docenten te ondersteunen bij het integreren van computationeel denken, robotica en coderen in kunst- en menswetenschappen. Deze opleidingen combineerden theorie en praktijk, met nadruk op creativiteit, vakoverschrijdend leren en inclusief onderwijs. Hieronder belichten we de initiatieven van onze partners in Frankrijk, Griekenland, Spanje en België.

In **Frankrijk** organiseerde L.A.B, samen met INSPÉ Créteil in 2025 een vierdaags programma voor leerkrachten. 22 leerkrachten uit het basisonderwijs ontdekten hoe computationeel denken en unplugged programmeeractiviteiten het onderwijs in menswetenschappen zoals taal, geschiedenis, aardrijkskunde en kunst kunnen verrijken en tegelijk creativiteit en inclusie stimuleren. De deelnemers leerden de kernprincipes van computationeel denken kennen en experimenteerden met een verscheidenheid aan activiteiten met en zonder educatieve robots, waaronder choreografieprogrammering en doolhoven, bespraken ze inclusieve onderwijsstrategieën aan de hand van reflectie simulation games en werkten ze samen om originele vakoverschrijdende leerscenario's te ontwerpen en te presenteren waarin computationeel denken in hun lespraktijk werd geïntegreerd. In januari 2026 zal een 2de navroming plaatsvinden in Parijs voor 30 leerkrachten.

In **Griekenland** organiseerde Stimmuli for Social Change in samenwerking met de basisschool van Platy in 2025 een tweedaags navorming voor leerkrachten. De deelnemers maakten zich vertrouwd met de basisprincipes van robotica en programmeren, experimenteerden met een reeks educatieve robots (Lego Spike, Vinci Robot, Beebot, Robot Mouse, enz.) en programmeeromgevingen (bijv. Scratch, Scratch Jr.), werkten samen om originele leerscenario's te ontwerpen en te presenteren aan elkaar.

Project number: 2023-1-FR01-KA220-SCH-000151881
Co-funded by the European Union
Consortium:

Teacher Training Programme in Spain

Robots Meet Arts Teacher Training Programmes Across Europe

In **Spanje** werd de opleiding gegeven via het platform Moodle, deze bestaat uit interessante website, studie en filmpjes. Via persoonlijke, praktische presentaties van de methodologieën, software en hardware deze kunnen worden ingezet in de klas in combinatie met computationeel denken

In **België** werden boeiende trainingssessies georganiseerd in Leuven. Het doel was duidelijk: leerkrachten inspireren om innovatieve lesmethoden en -materialen te integreren in verschillende leergebieden op basisscholen, en tegelijkertijd inclusiviteit voor alle leerlingen te waarborgen, rekening houdend met leermoeilijkheden, gender en taaldiversiteit. De training begon met een inleiding over de visie en doelstellingen van het project, waarbij werd benadrukt hoe technologie en creativiteit hand in hand kunnen gaan om de ervaringen in de klas te verrijken.De deelnemers leerden waarom deze tools niet zomaar gadgets zijn, maar krachtige instrumenten om probleemoplossend vermogen, samenwerking en kritisch denken te stimuleren. Er werd benadrukt hoe belangrijk het is om activiteiten aan te passen aan verschillende leerstijlen, zodat elk kind op een zinvolle manier kan deelnemen. Vervolgens werkten de leerkrachten in kleine, interactieve groepen om verschillende educatieve robots te verkennen, waaronder Photon, Talebot, Cubetto, Micro:bit, Edison, Indi-Sphero, Makey Makey en Scratch. Dankzij deze praktische activiteiten konden de deelnemers experimenteren met zowel plugged als unplugged lessen, die rechtstreeks verband hielden met de lesplannen die via het Moodle-platform werden gedeeld. Dit praktische onderdeel hielp leerkrachten inzien hoe robotica kan worden geïntegreerd in vakken als geschiedenis, taal en kunst. De sfeer was levendig en collaboratief. De deelnemers wisselden ideeën uit, deelden beste praktijken en ontdekten creatieve manieren om robotica te koppelen aan hun bestaande leerplannen.

Follow us

Contact us: robotsmeetarts@gmail.com

Project website: robots-meet-arts.eu/

Co-funded by the European Union (**Project number: 2023-1-FR01-KA220-SCH-000151881**). Views and opinions expressed are however those of the author(s) only and do not necessarily reflect those of the European Union or of the European Education and Culture Executive Agency (EACEA). Neither the European Union nor the granting authority can be held responsible for them.

TPM Thessaloniki (Greece)

Researchers' night (Spain)

Researchers' night (Spain)

TPM in Thessaloniki

In Oktober vond de derde Transnational Project Meeting van het Robots Meet Arts-project plaats in Thessaloniki, Griekenland, georganiseerd door Stimmuli for Social Change. Tijdens de bijeenkomst namen de projectpartners deel aan een reeks gezamenlijke werksessies om de algehele voortgang van het project te evalueren. De belangrijkste discussies gingen over de resultaten tot nu toe, de status van lopende en geplande acties en de coördinatie van de volgende stappen, waaronder het vaststellen van concrete tijdschema's en deadlines.
Een centraal onderdeel van de bijeenkomst was gewijd aan het testen van de curriculumactiviteiten, waardoor de partners de voorgestelde leerscenario's vanuit het perspectief van een leerkracht konden ervaren en daarover konden reflecteren. Daarnaast voerden de partners diepgaande discussies over het testen van het curriculum in schoolomgevingen, waarbij praktische aspecten zoals implementatievoorwaarden, ondersteuning van leerkrachten, enz. aan bod kwamen.

De bijeenkomst versterkte de samenwerking tussen de partners en zorgde voor een gemeenschappelijk begrip van hoe het Robots Meet Arts-curriculum de komende maanden effectief zal worden getest en geïmplementeerd in scholen.

URV's neemt deel aan Nacht van de Onderzoekers

Op 26 september in Tarragona en op 3 oktober in Tortosa werd de Europese Nacht van de Onderzoekers gevierd. Onder de titel "Creative Robots, Technological Artists," werden verschillende activiteiten gepresenteerd die gericht waren op het ontwikkelen van computationeel denken door middel van plugged en unplugged activiteiten.

Aan de workshops namen bijna 5.000 mensen deel, voornamelijk kinderen en jongeren, die konden experimenteren en genieten van de voorgestelde activiteiten.

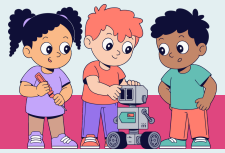

Follow us

Contact us: robotsmeetarts@gmail.com

Project website: robots-meet-arts.eu/

Co-funded by the European Union (**Project number: 2023-1-FR01-KA220-SCH-000151881**). Views and opinions expressed are however those of the author(s) only and do not necessarily reflect those of the European Union or of the European Education and Culture Executive Agency (EACEA). Neither the European Union nor the granting authority can be held responsible for them.