Robots Meet Arts Nieuwsbrief #6
Februari 2026

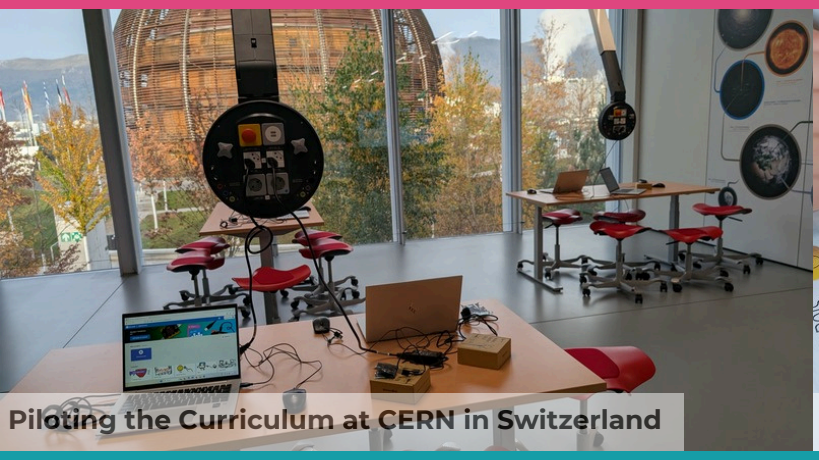
Piloting the Curriculum at CERN in Switzerland

Piloting the Curriculum in Spain

Pilootfase van het Robots Meet Arts-Curriculum in heel Europa

In het kader van het Robots Meet Arts-project heeft het consortium het Curriculum uitgetest in echte schoolsituaties in **Frankrijk, Spanje, Griekenland, België en Zwitserland**. De testfase had als doel de computationele vaardigheden, creativiteit, digitale competenties en vakoverschrijdende kennis van leerlingen te versterken via inclusieve, hands-on leerervaringen. In alle deelnemende landen werden activiteiten opgezet waarin ER, programmeren, kunst, storytelling, talen, geschiedenis en burgerschapseducatie werden gecombineerd.

In **Frankrijk** voerde L.A.B. het Curriculum uit in twee uiteenlopende contexten, wat de flexibiliteit en aanpasbaarheid ervan duidelijk in de verf zette. Bij **CERN in Zwitserland** nam de activiteit "Born Yesterday" 50 leerlingen van 8 tot 16 jaar uit vier scholen mee in bio-geïnspireerde leerprocessen via unplugged spelvormen en roboticsworkshops op meerdere platformen. In **La Rochelle** (Frankrijk) werden drie sessies georganiseerd met negen jongeren uit een prioritaire wijk.

Activiteiten zoals Dance Mode Game, waarin leerlingen kennismaken met 'embodied' Scratch-programmeren, Pass the Parcel, waarbij routeringsalgoritmes werden verkend via fysiek spel, en SDG Digital Adventure, waarin deelnemers videogames ontwierpen rond maatschappelijke thema's, toonden hoe het Curriculum kan inspelen op verschillende leeftijden, achtergronden en leerbehoeften — inclusief leerlingen met ADHD en ASS.

In **Spanje** vond de pilootfase plaats in **Reus**, met 60 leerlingen uit de basisschool van 8 tot 11 jaar en zes leerkrachten. Drie lesplannen werden uitgevoerd: Robotic Choreography: The Bee-Bot Dance, Car Race, waarin LEGO SPIKE-robotica werd gecombineerd met Engels taalonderwijs, en What Would You Change if You Lived in Ancient Rome?, een les die geschiedenis, Engels en robotica integreerde. De school bedient een sociaal diverse gemeenschap, en inclusie was een centrale prioriteit gedurende het hele proces.

Project number: 2023-1-FR01-KA220-SCH-000151881
Co-funded by the European Union
Consortium:

Piloting the Curriculum in France

Piloting the Curriculum in Greece

Pilootfase van het Robots Meet Arts-Curriculum in heel Europa

In **Griekenland** werd het Curriculum uitgetest op de basisschool Dimotiko Scholeio Plateos met 52 leerlingen van 9 tot 11 jaar en zes leerkrachten. De sessies omvatten Act Green, Think Fair, met focus op klimaatactie via Tale-Bot-programmeren; Dilemmas with Values, waarbij leerlingen interactieve ethische verhalen creëerden met Scratch; en Treasure Hunters, een activiteit die LEGO SPIKE-robotica combineerde met storytelling en theatervoorstelling. De groep was zeer divers, met onder meer leerlingen van Roma-afkomst en kinderen met specifieke onderwijsbehoeften zoals ASS, ADHD en leerstoornissen.

In **België** werd het Robots Meet Arts-Curriculum gepiloot in de Leuvense basisschool De Ark, met drie klassen leerlingen tussen 10 en 12 jaar. De groepen waren divers, met meertalige leerlingen en leerlingen die een aangepast curriculum volgden. Terwijl sommige leerlingen al ervaring hadden met Scratch en unplugged activiteiten, maakten anderen voor het eerst kennis met programmeren. Daardoor waren samenwerking en differentiatie cruciale bouwstenen in het proces.

De sessies omvatten Human Robot Prepares Breakfast, waarin unplugged programmeren en het werken met sequenties werden geïntroduceerd via duidelijke instructies; Making Faces, waarbij leerlingen interactieve programma's maakten (aangepast naar Scratch vanwege beperkingen met de schooltoestellen); en Dance Mode, dat computationeel denken verbond met lichaamsbeweging.

In het algemeen bevestigde de pilootfase het sterke potentieel van het Robots Meet Arts-Curriculum om computationeel denken, creativiteit, samenwerking en inclusie in het basisonderwijs te versterken. De resultaten tonen aan dat wanneer robotica samenkomt met kunst en humane wetenschappen, leren boeiender, betekenisvoller en toegankelijker wordt voor alle leerlingen.

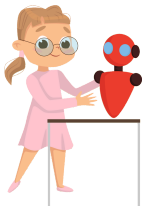

Project number: 2023-1-FR01-KA220-SCH-000151881
Co-funded by the European Union
Consortium:

Final TPM (France)

Visit to Aix-en-Provence

Laatste TPM in Frankrijk

De partners kwamen samen voor de laatste Transnationale Projectvergadering (TPM) van het project in **Aix-en-Provence** (Frankrijk) op 22 januari 2026. De dag begon met een welkom door de coördinerende gastorganisatie (L.A.B.), gevolgd door een uitgebreid overzicht van Werkpakketten 2 tot 4. Elke WP-leider presenteerde de belangrijkste resultaten, uitdagingen en goede praktijken, en benadrukte de succesvolle ontwikkeling van het Curriculum, het Lerarentraining-programma en de pilootactiviteiten die in de verschillende partnerlanden werden uitgevoerd. Een centraal onderdeel van de vergadering was de Impact- en Duurzaamheidsstrategie van het project. De partners bespraken impactindicatoren, deelden reflecties over hun nationale resultaten en presenteerden concrete engagementen om de voortzetting van het project na de EU-financiering te waarborgen. Deze laatste TPM was niet alleen een moment van evaluatie, maar ook een viering van gedeelde successen, partnerschap en innovatie in het dichter bij elkaar brengen van robotica en kunst binnen het basisonderwijs.

Multiplier Events in heel Europe

Tussen november en december 2025 organiseerde het Robots Meet Arts-consortium met succes Multiplier Events in **België** (Heverlee), **Spanje** (Lleida) en **Griekenland** (Imathia). Meer dan 140 deelnemers namen deel, waaronder leraren in opleiding en werkzame leerkrachten, schoolleiders, onderwijs-professionals en leden van de bredere gemeenschap. Tijdens de evenementen werden het Lerarentrainingsmateriaal op Moodle en het Robots Meet Arts-Curriculum voorgesteld. De presentaties werden gecombineerd met praktische workshops waarin educatieve robots zoals BeeBot, LEGO Spike, TaleBot, Cubetto, Edison, Photon, Micro:bit en Vinci werden gebruikt. Deelnemers verkenden zowel unplugged als digitale activiteiten die ontworpen zijn om computationeel denken te integreren binnen vakken uit de kunst- en geesteswetenschappen. De feedback in alle landen was bijzonder positief: deelnemers toonden een sterke motivatie om de methodieken toe te passen in hun klaspraktijk en bevestigden de relevantie, het innovatieve karakter en het inclusieve aspect van het project.

Project number: 2023-1-FR01-KA220-SCH-000151881
Co-funded by the European Union
Consortium:

Event in Spain

Event in Belgium

Event in Greece

Multiplier Event in Griekenland

Op 5 november 2025 bracht het Multiplier Event in Imathia, **Griekenland** (Basisschool van Platy) 40 deelnemers samen, waaronder schoolbegeleiders, directeurs van basisscholen, actieve leerkrachten, universiteitsstudenten, ouders en leden van de gemeenschap. Tijdens het evenement werden het Robots Meet Arts-materiaal en het Curriculum voorgesteld, gevolgd door praktische workshops met BeeBot, LEGO Spike Essential en Vinci Robot. Het interactieve karakter van het programma zorgde voor een sterke betrokkenheid, stimuleerde netwerking en verhoogde de motivatie om ER en CT te integreren in vakken binnen de kunst- en humane wetenschappen.

Multiplier Event in België

In **België** werd het Multiplier Event georganiseerd in Heverlee op 14 november 2025 (twee sessies van telkens twee uur) en op 21 november 2025 (één sessie van twee uur). In totaal namen 68 deelnemers deel, voornamelijk leraren in opleiding van UCLL, aangevuld met actieve leerkrachten en andere onderwijsprofessionals.

De deelnemers verkenden het Moodle-trainingsplatform en namen deel aan unplugged programmeeractiviteiten, evenals aan workshops met TaleBot, Cubetto, Photon, Edison en Micro:bit. Het evenement benadrukte innovatieve en interdisciplinaire benaderingen die aansluiten bij de nieuwe ICT-doelstellingen in Vlaanderen.

Multiplier Event in Spanje

Het Multiplier Event in Lleida, **Spanje**, dat plaatsvond op 4 december 2025, bracht 33 deelnemers samen, waaronder studenten, leerkrachten, de decaan en verantwoordelijken binnen het onderwijs. Het evenement werd georganiseerd in innovatieve leeromgevingen, zoals een STEAM-klaslokaal en een wetenschaps-laboratorium, en richtte zich op het verspreiden van de projectresultaten, in het bijzonder het Lerarentrainingsmateriaal en het Robots Meet Arts-Curriculum.
Via begeleide rondleidingen en praktische workshops verkenden de deelnemers inclusieve methodieken en hands-on robotica-activiteiten die computationeel denken integreren in uiteenlopende vakgebieden.

Follow us

Contact us: robotsmeetarts@gmail.com

Project website: robots-meet-arts.eu/

Co-funded by the European Union (Project Nr.: **2023-1-FR01-KA220-SCH-000151881**). Views and opinions expressed are however those of the author(s) only and do not necessarily reflect those of the European Union or of the European Education and Culture Executive Agency (EACEA). Neither the European Union nor the granting authority can be held responsible for them.