A terv és a kiírás közti ellentmondás esetén a tervezőkiviteli és részletterveri a meghatározóak, amennyibena statikai tervekkel szemben merül fél ellentmondás, úgy a tervező minden esetben értesítendő.
Amennyiben egy szerkezet a kiviteli és a részletterveikben többször előfordul és ellentmondás merül fél, úgy mindig a nagyobb léptékű ábrázolás a mértékadó.
A rajzolt méretek és a felírt kották közötti ellentmondás esetén az írott terv a mértékadó.
A tervrajzot kivitelezés során minden esetben követni kell. Módosítás kizárólag a tervező írásos utasítása alapján történhet. A terveken felmerült kottahibákról, ill. Ellentmondásokról a tervezőt azonnal értesíteni kell.
Ez a terv csak a vonatkozó szakági tervekkel (statika, gépészet, villamos terv) együtt használható fel.
A méretek és a darabszámok a kivitelezés megkezdése előtt, illetleve a bontási munkálatok során a helyszínen ellenőrzendők! Ezek helyességéért ezek után kizárólag a kivitelező felel. A munkavégzés során az élet és balesetvédelmi előírások szigorúan betartandók.
A terven megadott ajtóméretek és az ablakok méretei a nyílászáró tengelyen névleges méretekkel (mm), míg az alaprajzi kottázásban falszott nyílásméretekkel vannak megadva. Gyártmánytervek készítése minden esetben a kivitelező
feladata, a gyártmányterveket a gyártás előtt a generál tervezővel egyeztetni és jóváhagyatni szükséges.
A méretek a helyszínen minden esetben ellenőrzendők!
A terven szereplőelemek anyagmegnevezések tájékoztató jellegűek,
azok csak a kívánt anyagminőségek egyszerű, közérthető beazonosíthatósága miatt kerültek a tervekre.
A konkrétan anyagok kiválasztása a beruházó/kivitelező feladata ezen minőségi követelmények függvényében.
A kiválasztott anyagok a tervezővel jóváhagyatandóak.

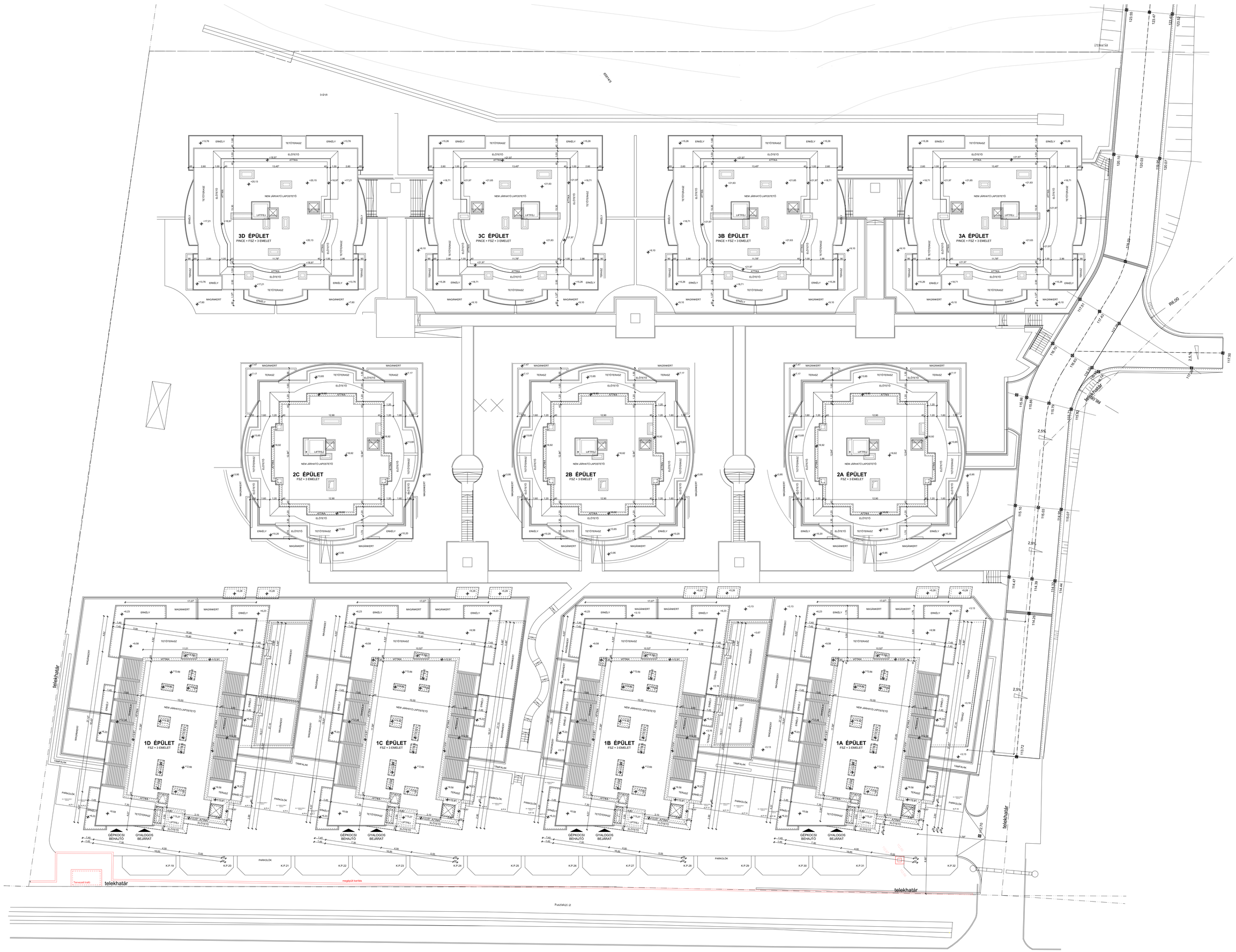

Jelmagyarázat:

- LeierTherm 30 N+F
- Silka HML 250, 300 NF+GT
- Ytong Pef előfalazólap
- Silka HML 100 NF válaszfal DIN 106 szerint vékonyágyazó habarcsbaj
- Leiertherm10 N+F
- Vasbeton fal
- kavicsrétteg
- beton szerkezet
- hőszigetelés
- merev hőszigetelés
- termett talaj

2017. november 27.
±0,00 = 112,00 mBF

LAMRO
Tervező és Ingatlanfejlesztő Kft.

Tervező neve és címe:
Lamro Kft.
1139 Budapest, Pap Károly utca 22/d.

Megbízó neve és címe:
Pusztakúti 12. Kft.
Budapest, I. ker. Gellértheg-y u. 17.

Munka megnevezése:
12-14 lakásos társasházak
Budapest, III. ker. Pusztakúti út Hrsz.: 65814/5

Tervfajta:
Kivitelezési terv
M 1:200
Helyszínrajz

Tervezők		
Szakág	Név	Aláírás
Építész	Fekete Lajos	
Építész	Gyurik Ákos	
Statika	Tóth-T. Márton	
Gépész	Kovács László	
Épületfizikusság	Somogy Gábor	
Tervezésben	Szikszai András	

A terv a LAMRO Kft. tulajdona, a szerzői jogokat fenntartja. A tervek bármely formában történő felhasználása csak a tervezővel megkötött írásos szerződés keretében engedélyezett.
Megjegyzések:

Rajzszám:
E-000