Aubrée Romain **Sotoca**
15/03/2026 **Semestre 2**
SLAM

Groupe 1

Bloc 1 TP-3

Contexte 2
Préparation de Windows XP Pro 2
Préparation du partage 5
Test de connexion 7
Analyse des trames 10
Schéma 13
Conclusion 13

Contexte

Ce TP consiste à relier une machine (client) au serveur windows qui a été créé dans les TP précédents.

Préparation de Windows XP Pro :

Configuration VirtualBox pour les deux machines :

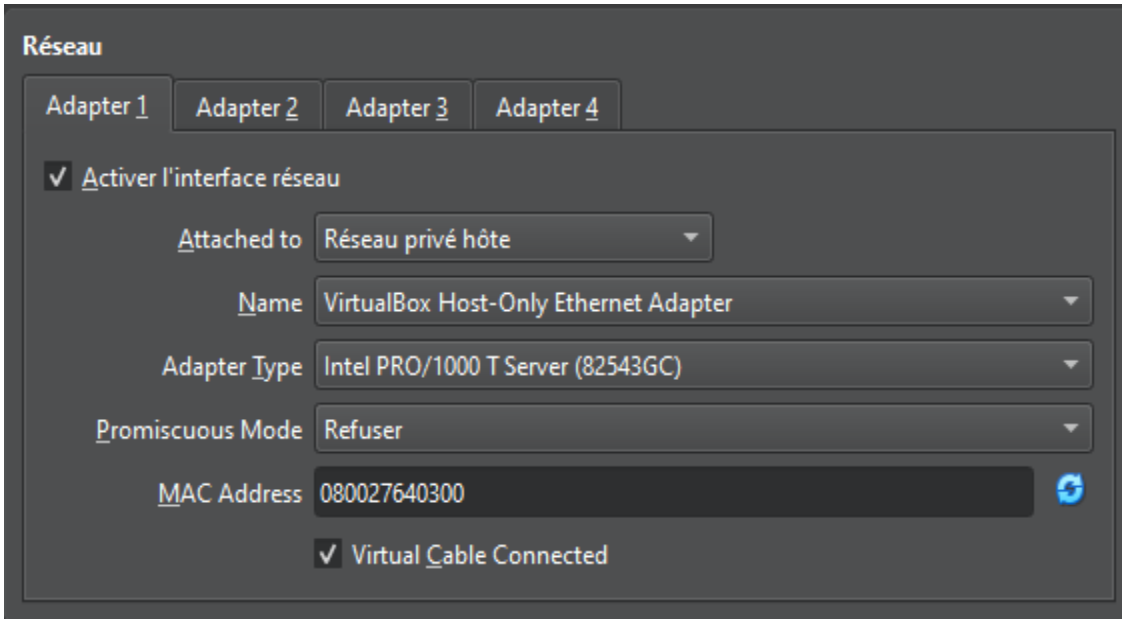

On applique l'ip "192.168.1.10" pour la machine **Windows XP Pro** :

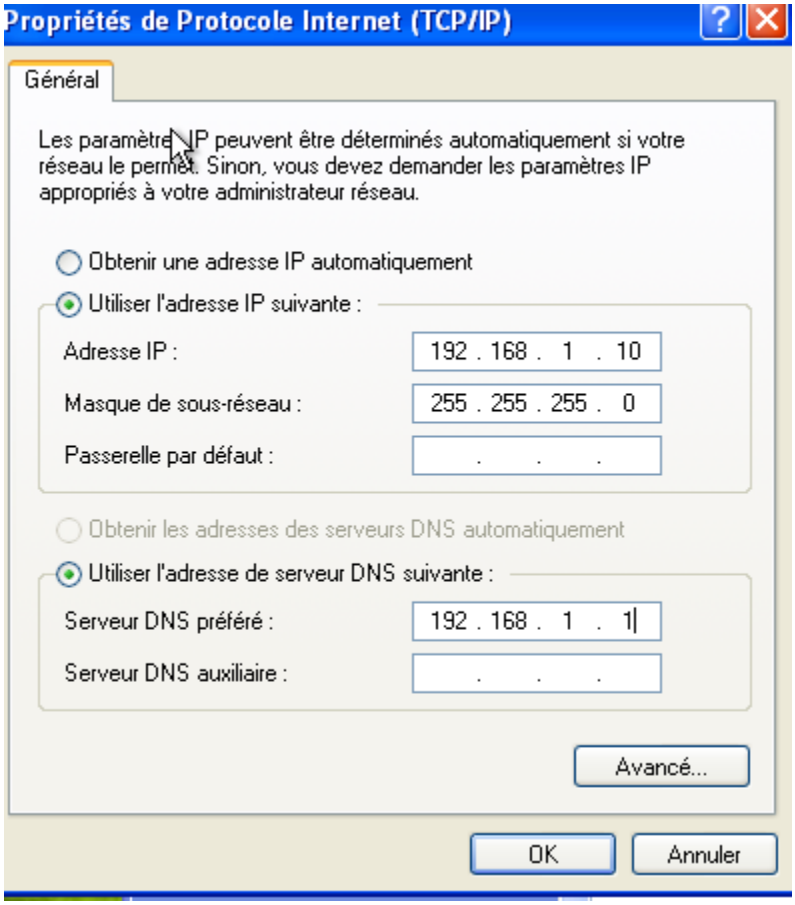

Le ping avec la machine **Windows Server 2003** fonctionne :

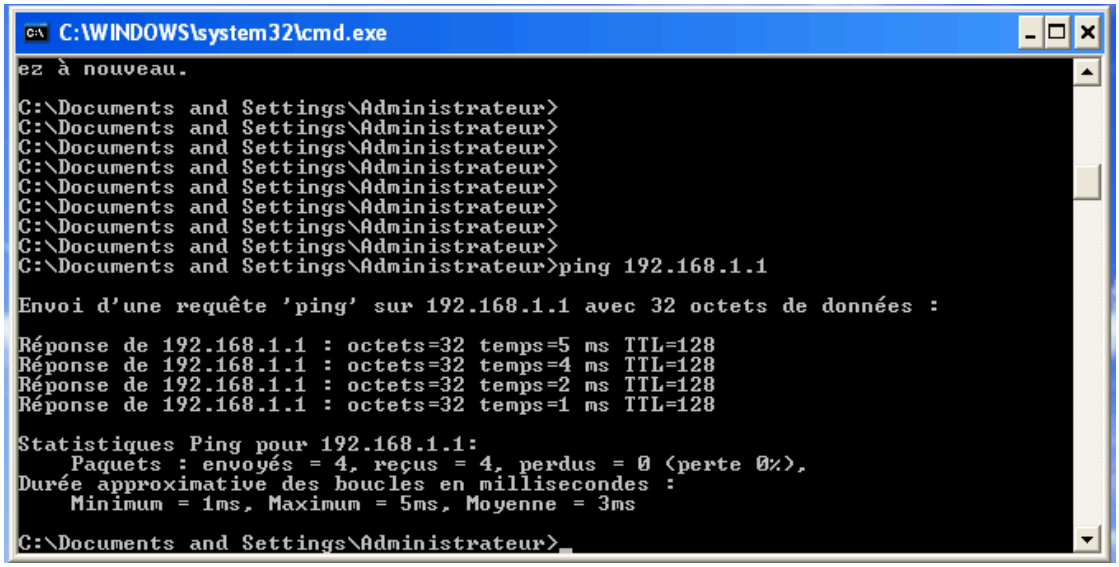

La machine est un membre du **DOMAINE** “***domaine.tp1.com***” qui est le nom de domaine de la machine **Windows Server 2003**.

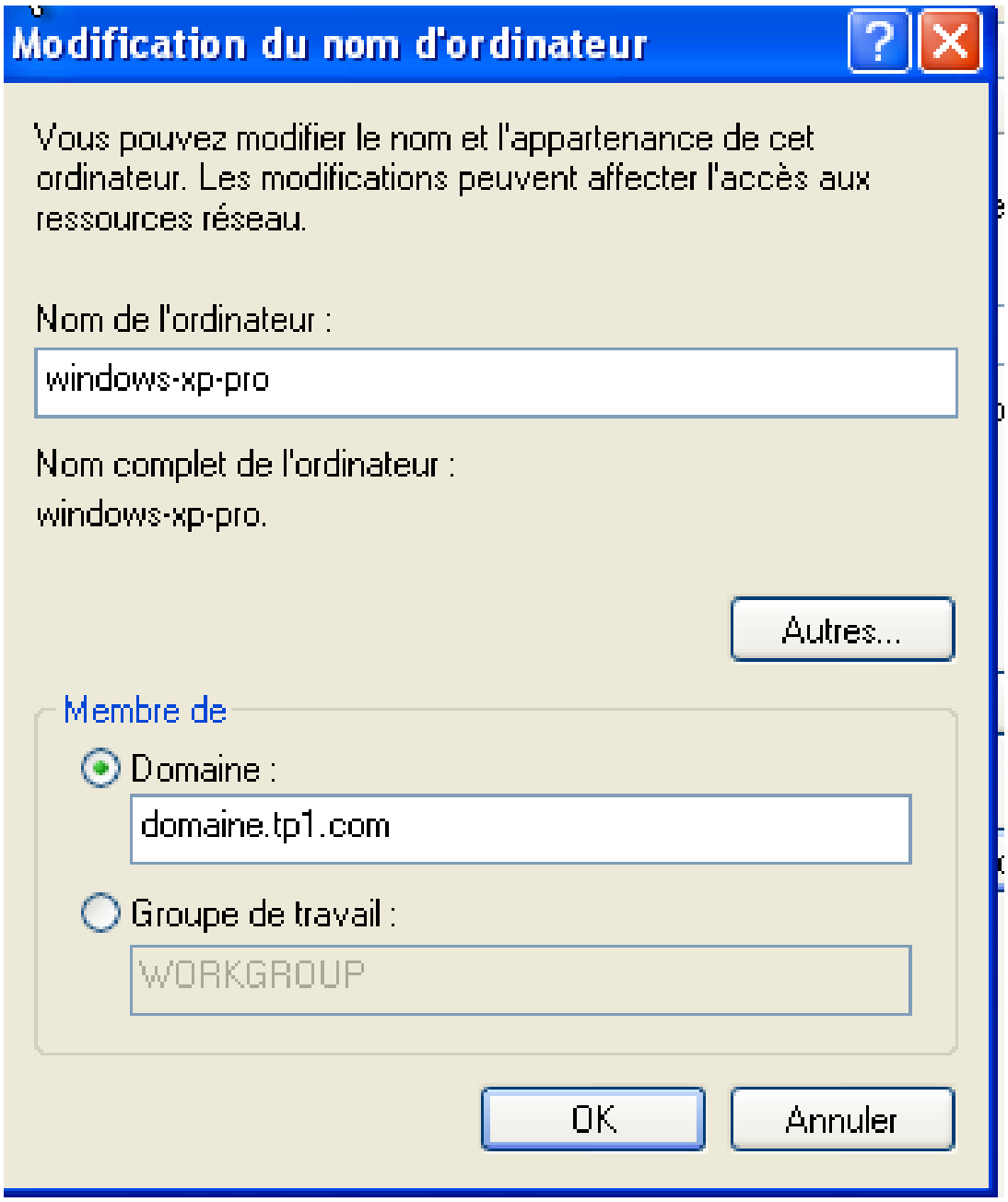

Préparation du partage :

Création du dossier sur la machine **Windows Server 2003** :

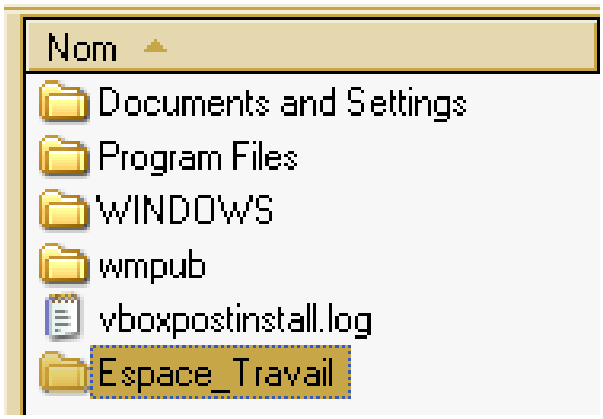

Activation du partage :

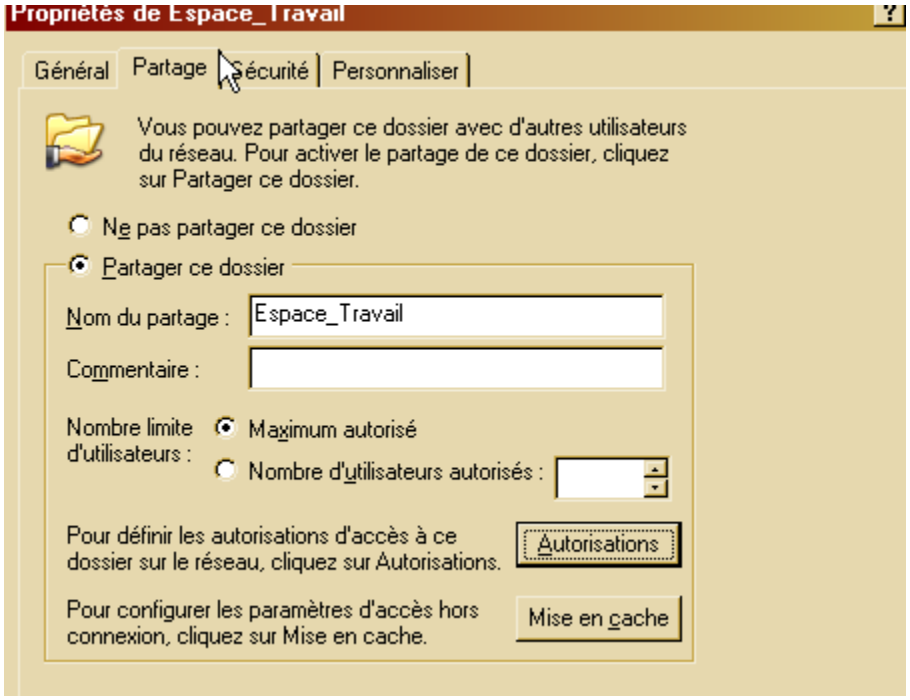

On donne la permissions à tout le monde d'y accéder et d'y écrire/modifier :

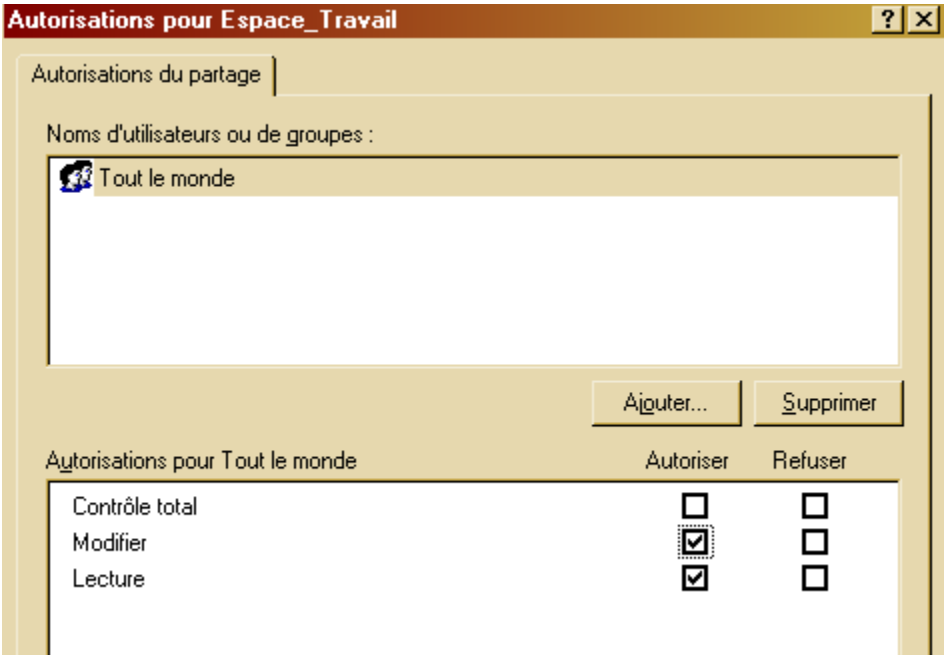

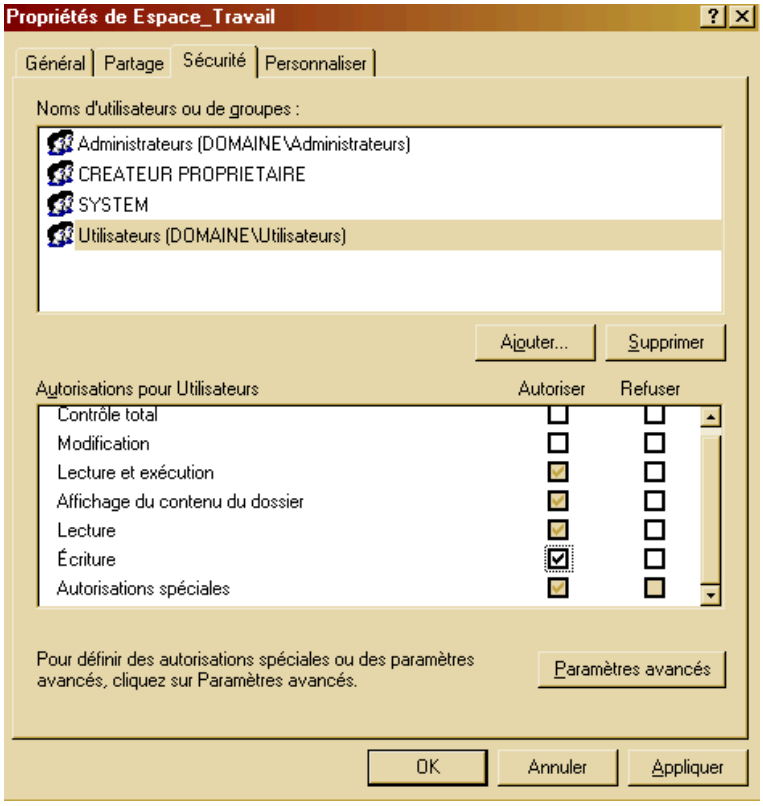

Test de connexion :

Connexion avec Jacques SECRET sur le Windows XP Pro (mdp : “stc_S2_B1_TP3”)

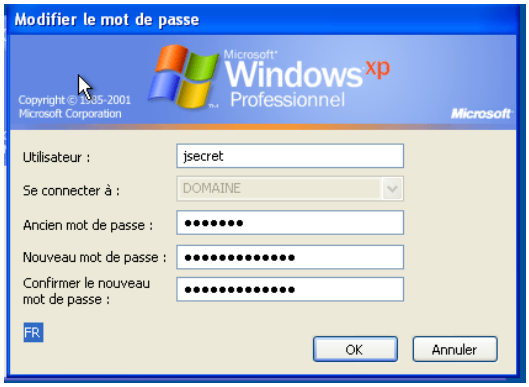

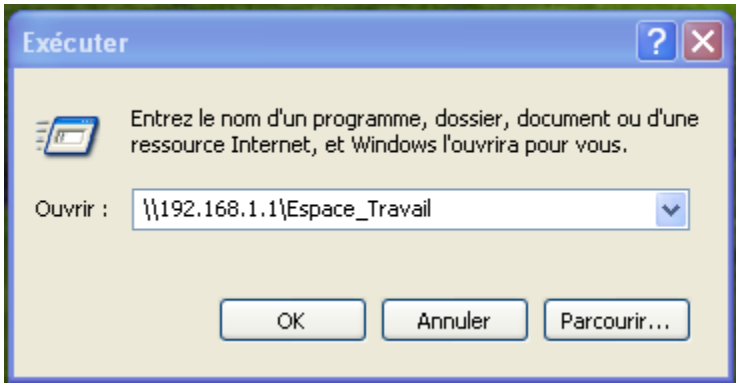

Création d’un dossier à l'intérieur du partage :

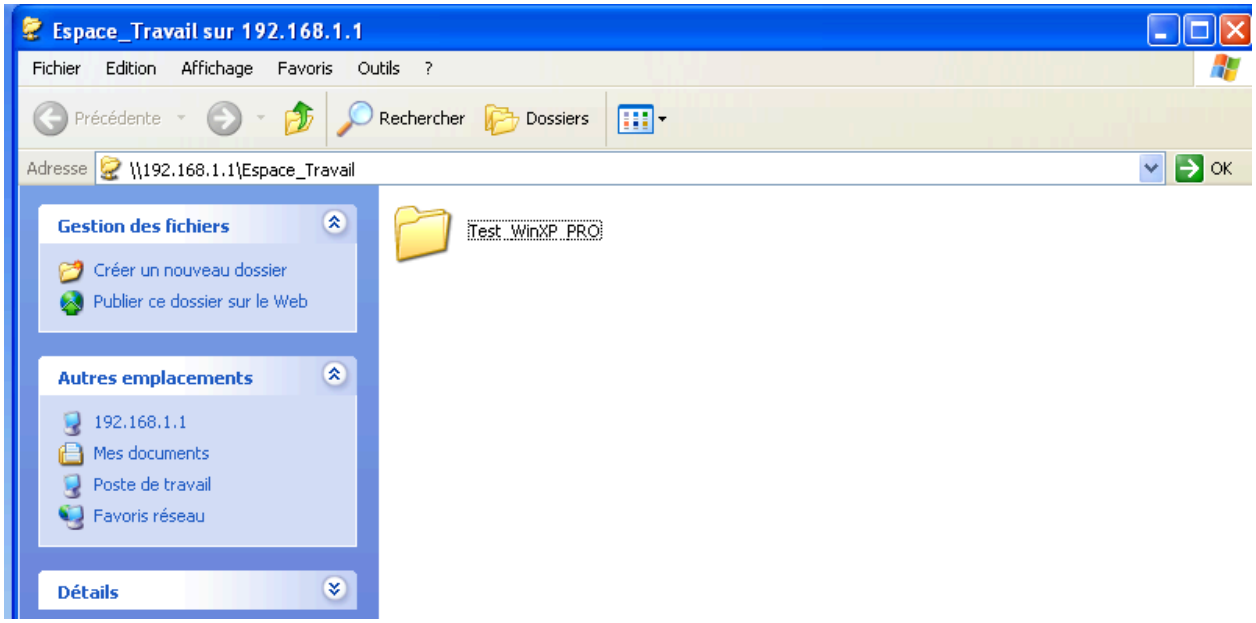

Le fichier est bien visible sur le **Windows Server 2003** :

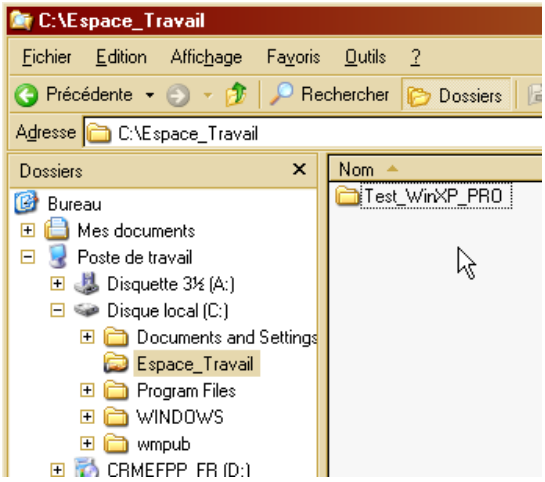

On va vérifier avec un autre utilisateur du groupe **“Commercial**”.

J’ai désactivé l’héritage des permissions pour ce dossier.

Ils n’auront aucune permission dans ce test (sauf l’affichage).

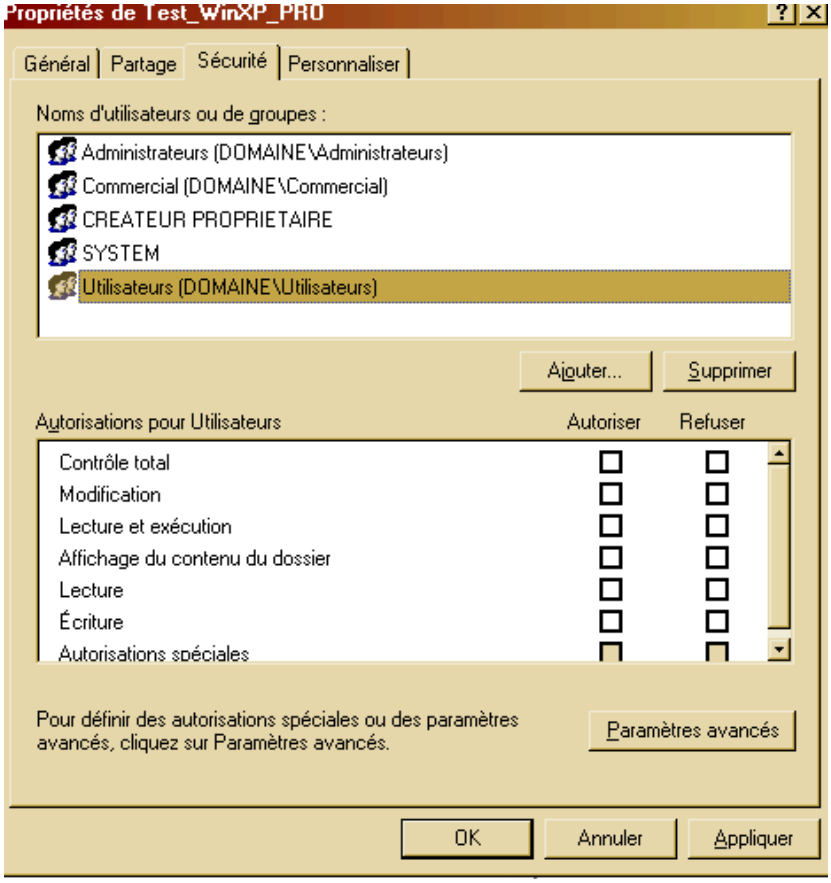

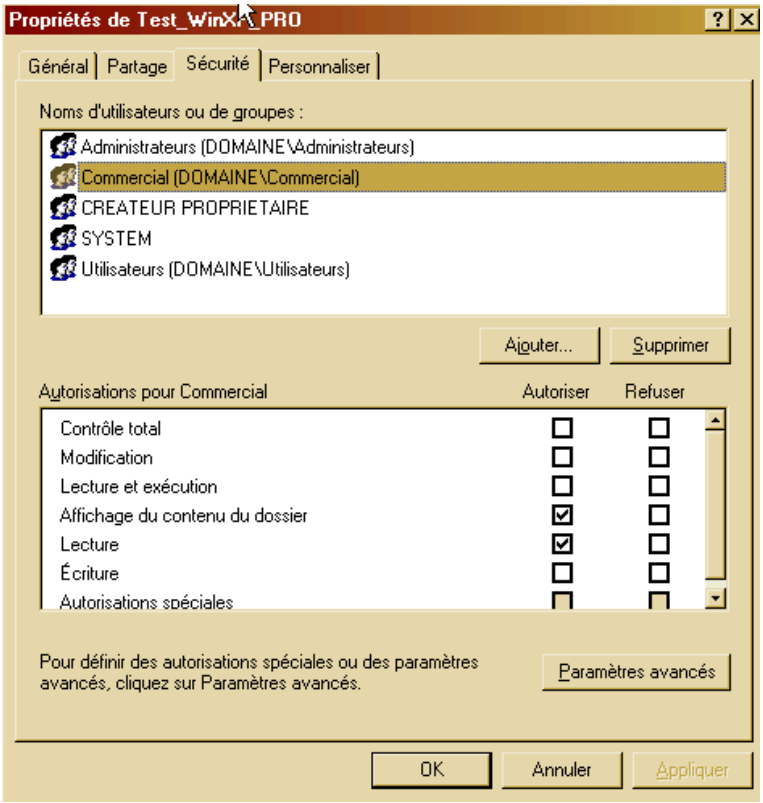

Le mot de passe doit être changer a la première connexion :

Je ne peu pas créer de nouveau dossier dans le dossier

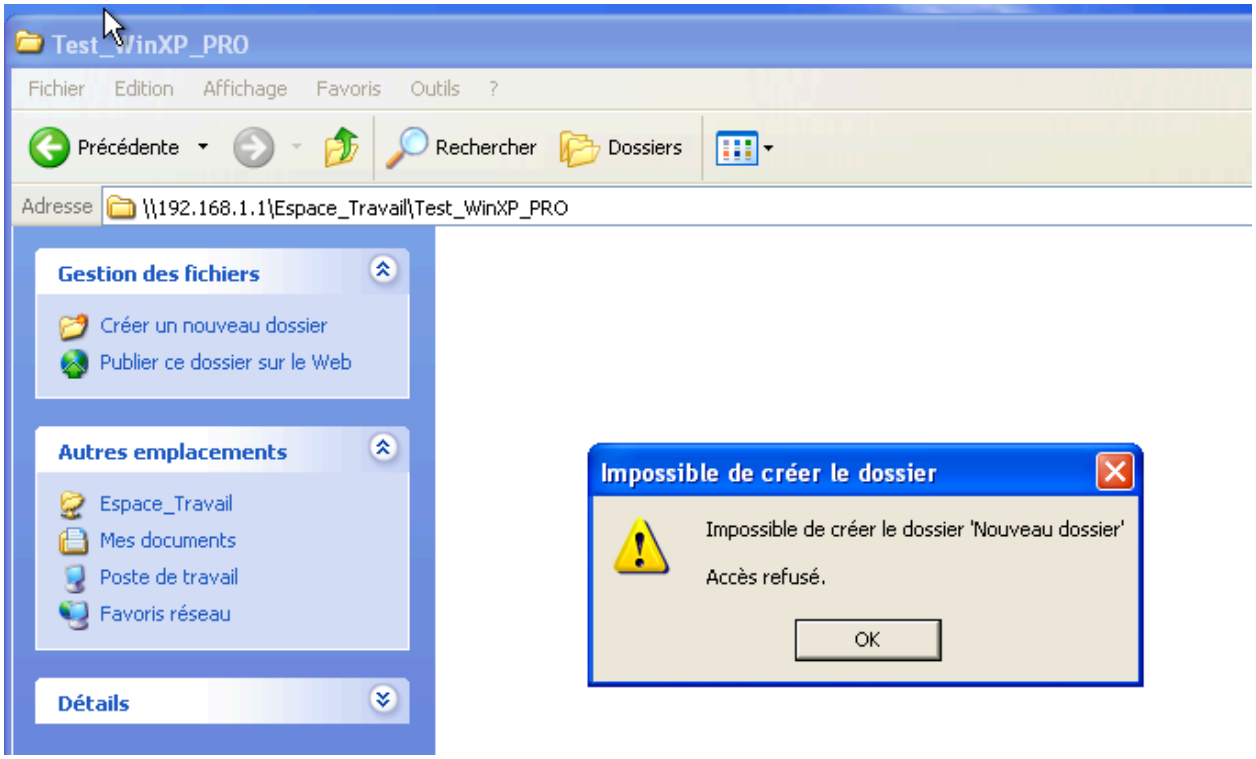

Analyse de trames

Utilisation de **WireShark** sur Windows XP Pro.

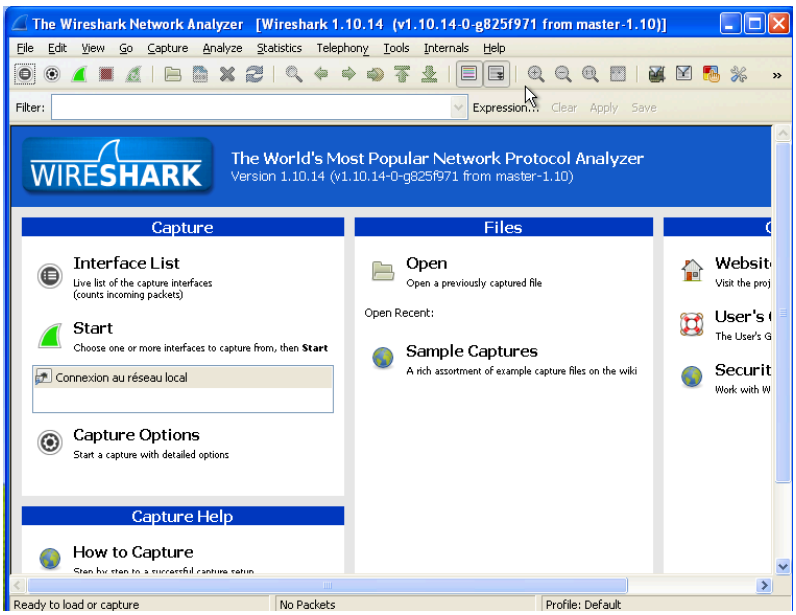

On peut voir que les trames s'affichent (je me suis connecté au dossier partagé).

Filter: kerberos | Expression... Clear Apply Save

No.	Time	Source	Destination	Protocol	Length	Info
13	9.42280400	192.168.1.10	192.168.1.1	SMB	1370	Session Setup AndX Request
15	9.42665800	192.168.1.1	192.168.1.10	SMB	403	Session Setup AndX Response

Capturing from Connexion au réseau local [Wireshark 1.10.14 (v1.10.14-0-g825f971 from master-1.10)]

File Edit View Go Capture Analyze Statistics Telephony Tools Internals Help

Filter: ip.addr == 192.168.1.1 | Expression... Clear Apply Save

No.	Time	Source	Destination	Protocol	Length	Info
14	9.42544400	192.168.1.1	192.168.1.10	TCP	60	microsoft-ds > cognex-insight [ACK] Seq=192 Ack=29
15	9.42665800	192.168.1.1	192.168.1.10	SMB	403	Session Setup AndX Response
16	9.42700800	192.168.1.10	192.168.1.1	SMB	182	Tree Connect AndX Request, Path: \\WINSERVER2003.D
17	9.42968300	192.168.1.1	192.168.1.10	SMB	114	Tree Connect AndX Response
18	9.42997600	192.168.1.10	192.168.1.1	SMB	130	Trans2 Request, GET_DFS_REFERRAL, File:
19	9.43272700	192.168.1.1	192.168.1.10	SMB	242	Trans2 Response, GET_DFS_REFERRAL
20	9.43536300	192.168.1.10	192.168.1.1	SMB	162	Trans2 Request, GET_DFS_REFERRAL, File: \domaine.t
21	9.44942700	192.168.1.1	192.168.1.10	SMB	252	Trans2 Response, GET_DFS_REFERRAL
22	9.44985100	192.168.1.10	192.168.1.1	SMB	146	Trans2 Request, GET_DFS_REFERRAL, File: \DOMAINE
23	9.45943900	192.168.1.1	192.168.1.10	SMB	204	Trans2 Response, GET_DFS_REFERRAL
24	9.57553900	192.168.1.10	192.168.1.1	TCP	54	cognex-insight > microsoft-ds [ACK] Seq=3318 Ack=1
25	20.3207170	192.168.1.10	192.168.1.1	SMB	97	Logoff AndX Request
26	20.3256860	192.168.1.1	192.168.1.10	SMB	97	Logoff AndX Response
27	20.3256860	192.168.1.10	192.168.1.1	SMB	93	Tree Disconnect Request
28	20.3296740	192.168.1.1	192.168.1.10	SMB	93	Tree Disconnect Response
29	20.3301160	192.168.1.10	192.168.1.1	TCP	54	cognex-insight > microsoft-ds [FIN, ACK] Seq=3400
30	20.3335180	192.168.1.1	192.168.1.10	TCP	60	microsoft-ds > cognex-insight [FIN, ACK] Seq=1219
31	20.3335950	192.168.1.10	192.168.1.1	TCP	54	cognex-insight > microsoft-ds [ACK] Seq=3401 Ack=1
32	23.4163840	192.168.1.10	192.168.1.1	SMB	134	Trans2 Request, QUERY_PATH_INFO, Query File Basic
33	23.4198050	192.168.1.1	192.168.1.10	SMB	158	Trans2 Response, QUERY_PATH_INFO
34	23.4201600	192.168.1.10	192.168.1.1	SMB	128	Trans2 Request, QUERY_FS_INFO, Query FS Attribute
35	23.4231200	192.168.1.1	192.168.1.10	SMB	134	Trans2 Response, QUERY_FS_INFO
36	23.4460800	192.168.1.10	192.168.1.1	SMB	134	Trans2 Request, QUERY_PATH_INFO, Query File Basic
37	23.4507340	192.168.1.1	192.168.1.10	SMB	158	Trans2 Response, QUERY_PATH_INFO
38	23.4513000	192.168.1.10	192.168.1.1	SMB	144	Trans2 Request, FIND_FIRST2, Pattern: *
39	23.4547950	192.168.1.1	192.168.1.10	SMB	454	Trans2 Response, FIND_FIRST2, Files: . .. Test_win
40	23.4714970	192.168.1.10	192.168.1.1	SMB	158	Trans2 Request, QUERY_PATH_INFO, Query File Basic
41	23.4746240	192.168.1.1	192.168.1.10	SMB	93	Trans2 Response, QUERY_PATH_INFO, Error: STATUS_OB
42	23.4754390	192.168.1.10	192.168.1.1	SMB	134	Trans2 Request, QUERY_PATH_INFO, Query File Basic
43	23.4780770	192.168.1.1	192.168.1.10	SMB	158	Trans2 Response, QUERY_PATH_INFO
44	23.4783510	192.168.1.10	192.168.1.1	SMB	144	NT Create AndX Request, FID: 0x4005, Path:
45	23.4810490	192.168.1.1	192.168.1.10	SMB	193	NT Create AndX Response, FID: 0x4005
46	23.4812930	192.168.1.10	192.168.1.1	SMB	142	NT Trans Request, NT NOTIFY, FID: 0x4005
47	23.6853500	192.168.1.1	192.168.1.10	TCP	60	netbios-ssn > kyoceranetdev [ACK] Seq=972 Ack=687

⊞ Frame 18: 130 bytes on wire (1040 bits), 130 bytes captured (1040 bits) on interface 0

```
0000  08 00 27 4b b0 42 08 00  27 33 0e 12 08 00 45 00   ..'K.B.. '3....E.
0010  00 74 01 68 40 00 80 06  75 c0 c0 a8 01 0a c0 a8   .t.h@... u.......
0020  01 01 04 2d 01 bd 20 ca  c0 d1 e3 54 96 f9 50 18   ...-.. . ...T..P.
0030  fd a7 83 c2 00 00 00 00  00 48 ff 53 4d 42 32 00   ........ .H.SMB2.
0040  00 00 00 18 07 c8 00 00  b9 14 1f 65 f3 7c 5b 31   ........ ...e.|[1
```

Ready to load or capture | Packets: 47 · Displayed: 47 (100,0%) | Profile: Default

On peut réussir à voir qu'il mentionne **Windows Server 2003** ainsi que le domaine “***tp1.com***”.

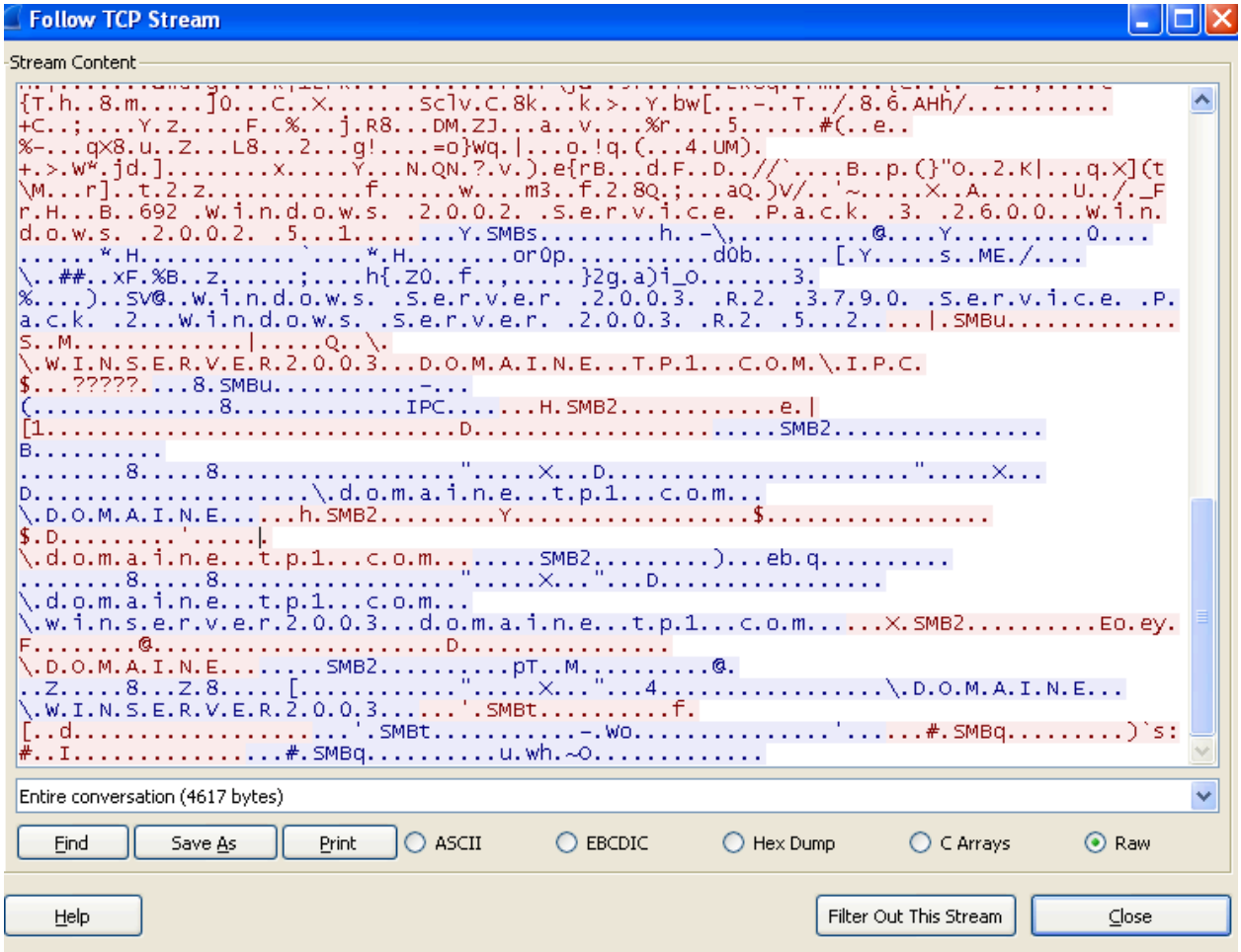

Schéma

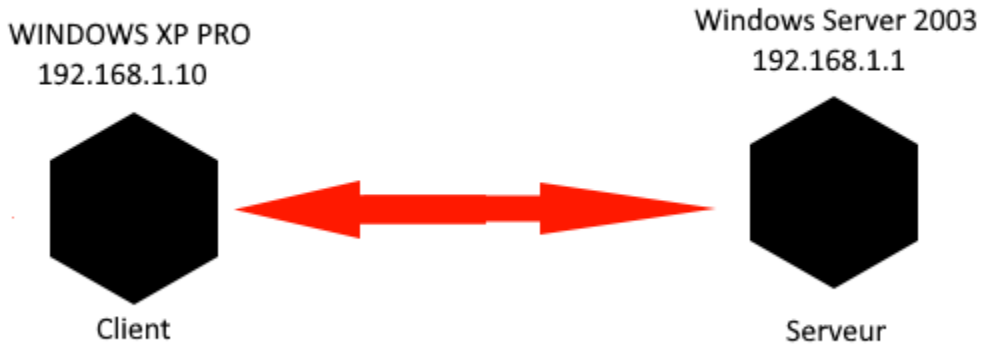

Conclusion

Ce TP nous a mis en situation “réel” où on devait créer un dossier partagé via plusieurs machines comme si on était administrateur réseau, on a aussi “joué” avec les permissions pour voir les impacts que cela allait avoir.