El IBEX 35 cae un 0,98% hasta 18.025 puntos por tensión Irán-EEUU

Variación	Sentimiento	Volatilidad	Volumen
-0.98%	Negativo	Moderada	Normal

El **IBEX 35 retrocedió un -0,98%** hasta los **18.025,7 puntos**, arrastrado por el **fracaso de negociaciones entre Irán y EEUU** que forzó un giro masivo hacia activos defensivos. El conflicto geopolítico desató una sesión de **risk-off** en mercados europeos con volumen normal (69,6M acciones). La **banca española** acumuló las mayores pérdidas con Santander cediendo -1,29%, mientras que sectores cíclicos como Transporte (-1,66%), Telecomunicaciones (-1,49%) y Energías renovables (-1,25%) sufrieron presión sistemática de realización. **Inditex** lideró caídas (-2,11%) tras romper bajo la media móvil de 50 días. Los defensivos (Seguros +0,44%, Petróleo +0,19%) mantuvieron posiciones resistentes, consolidando la divergencia sectorial del día. El soporte crítico en 18.000 puntos quedó en peligro técnico según análisis de niveles clave.

Puntos clave del día

- Conflicto geopolítico Irán-EEUU genera sesión de risk-off masiva: IBEX cae -0.98% (-178.60 pts) a 18025.7, poniendo en peligro nivel crítico de 18000 puntos según análisis técnico.
- Divergencia sectorial extrema: defensivos (Seguros +0.44%, Petróleo +0.19%) resisten mientras cíclicos sufren caídas amplias (Transporte -1.66%, Electricidad -1.04%, Telecomunicaciones -1.49%, Energías renovables -1.25%).
- Inditex cae -2.11% (peor del IBEX) tras acumular +8% desde finales marzo: precio rompe bajo MA50 (52.86 vs 53.79) confrontado resistencia psicológica en 54€ confirmada como 'muro técnico'.
- Fondo de cobertura presionan valores específicos (Indra, Grifols, Enagás) aprovechando últimas subidas: IDR con volatilidad extrema (Bollinger 34.37%, ATR 3.15), GRF bajo MA20, ENG sobrecomprado (RSI 71.3%).
- Señal técnica generalizada: consolidación lateral esperable ante incertidumbre macroeconómica; próximas claves son niveles MA50 en múltiples valores (AENA 26.42, LOG 31.58, CLNX 28.87) con ruptura abriendo correcciones más profundas hacia soporte intermedio 5-10%.

Panorama del mercado

La sesión transcurrió bajo clima de aversión al riesgo generalizado tras el colapso de negociaciones diplomáticas en Pakistán el fin de semana. Los inversores institucionales ejecutaron realización de beneficios en valores cíclicos tras meses de rally sostenido, especialmente evidente en grandes capitalizaciones (Santander con volumen altísimo de 14,3M acciones). La volatilidad se mantuvo en rangos moderados a pesar del estrés macro, sin picos extremos fuera de valores específicos como Indra (ATR de 3,15 puntos). La narrativa dominante fue de rotación defensiva: flujos migraron hacia coberturas de seguros y exposición energética, reflejando búsqueda de estabilidad. El sentimiento negativo fue consistente pero no pánico, con márgenes de caída controlados en la mayoría de sectores. La preocupación sobre potencial ralentización económica derivada del conflicto añadió presión adicional a sectores dependientes de capex e inversión corporativa.

Mapa de calor del IBEX 35

El mapa de calor del IBEX 35 representa cada empresa cotizada como bloque, cuyo tamaño refleja su capitalización bursátil y cuyo color indica su variación diaria relativa. Bloques verdes muestran ganancias, rojos muestran caídas, tonalidad intensidad del movimiento.

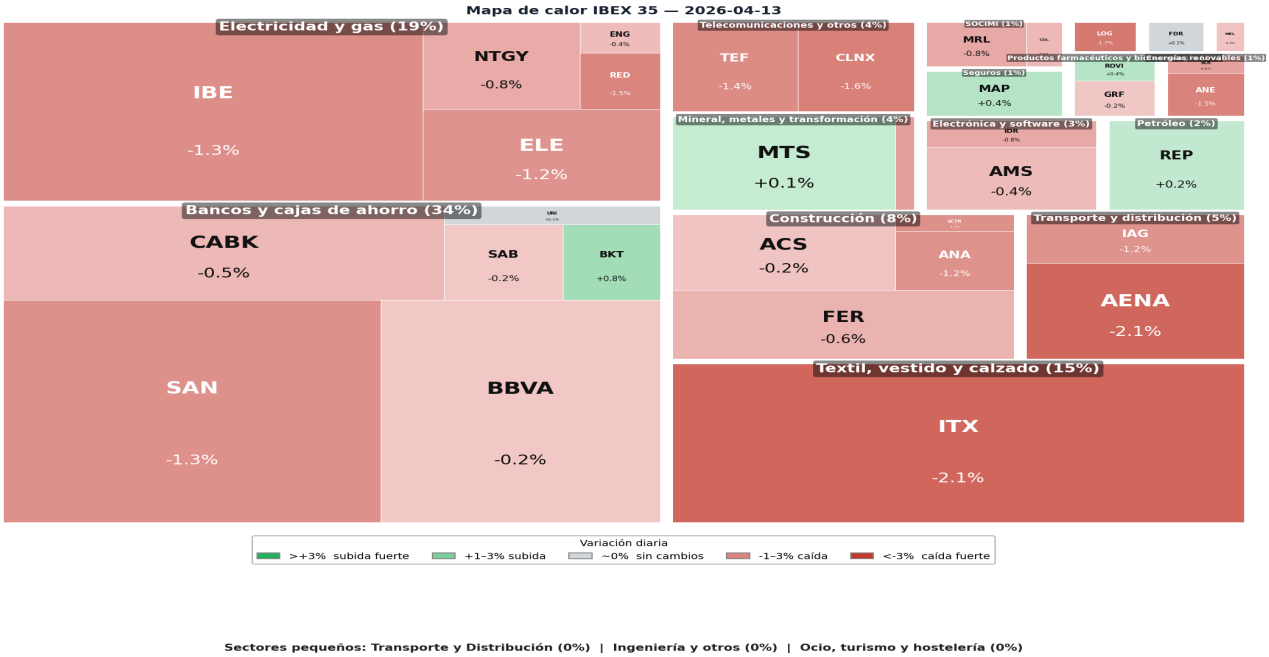

Verde intenso (>+1,5%), verde suave (+0% a +1,5%), gris (neutro ±0,2%), rojo suave (-0,2% a -1,5%), rojo intenso (<-1,5%). Las empresas más grandes (IBEX blue-chips) ocupan mayor área visual.

Lectura clave	El mapa muestra dominio visual de **bloques rojos de gran tamaño** (Santander, Inditex, banca y transporte) evidenciando caídas amplias en capitalizaciones grandes. Los únicos **verdes visibles son márgenes en Seguros y pequeños sectores de farmacia**, reflejando concentración de pérdidas en cíclicos pesados del índice.

La visualización del IBEX 35 refleja un patrón de **concentración de caídas en grandes capitalizaciones**, amplificado por su peso en el índice. El sector bancario domina visualmente con bloques rojos de Santander (-1,29%, 14,3M acciones) y BBVA (-0,18%), seguidos por Inditex (-2,11%, el rojo más intenso) y Aena (-2,09%, transporte). Esta concentración explica por qué una caída de solo -0,98% del índice coexiste con pérdidas de -2% en líderes específicos: el peso relativo de estos valores amplifica su impacto en IBEX35. Los **sectores defensivos apenas visibles en verde** (Seguros +0,44%, Petróleo +0,19%) reflejan su menor capitalización relativa, limitando su potencial de compensar caídas de blue-chips. La pauta distintiva es la **ausencia casi total de verde** excepto márgenes, indicando presión sistemática generalizada sin contrapartida de compras institucionales significativas en otros sectores, coherente con sesión risk-off pura donde los inversores huyen de riesgo más que buscan nuevas oportunidades.

Datos completos IBEX 35

Empresa	Ticker	Apertura	Máximo	Mínimo	Cierre	Vol (M)	Var%
bankinter.	BKT	14.37	14.62	14.31	14.61	0.5	+0.76%
MAPFRE	MAP	4.07	4.12	4.06	4.12	1.0	+0.44%
Laboratorios Rovi	ROVI	82.60	83.90	82.50	83.70	0.0	+0.42%
Repsol	REP	22.25	22.26	21.49	21.64	2.9	+0.19%
ArcelorMittal	MTS	50.98	52.12	50.56	52.06	0.2	+0.12%
Fluidra	FDR	20.92	21.04	20.64	20.88	0.2	+0.10%
Unicaja	UNI	2.73	2.76	2.71	2.76	6.0	+0.07%
BBVA	BBVA	19.30	19.71	19.28	19.67	6.8	-0.18%
Banco Sabadell	SAB	3.22	3.27	3.22	3.26	6.6	-0.18%
Grifols	GRF	8.91	8.96	8.84	8.92	1.4	-0.20%
ACS	ACS	118.00	119.90	117.80	119.70	0.1	-0.25%
Meliá Hotels Internati	MEL	10.77	10.80	10.59	10.73	0.5	-0.28%
Enagás	ENG	17.25	17.30	17.14	17.18	0.5	-0.41%
Amadeus IT Group	AMS	48.85	49.17	48.01	49.05	0.7	-0.43%
Inmobiliaria Colonial	COL	5.33	5.36	5.31	5.33	0.6	-0.47%
CaixaBank	CABK	10.49	10.62	10.29	10.61	3.2	-0.47%
Ferrovial	FER	60.14	60.62	59.40	60.48	0.7	-0.59%
Naturgy	NTGY	26.80	26.88	26.50	26.60	0.4	-0.75%
Indra	IDR	50.00	50.40	48.42	50.06	1.1	-0.79%
Merlin Properties	MRL	14.92	15.05	14.83	14.90	0.2	-0.80%
Solaria	SLR	23.21	23.37	22.87	22.91	0.7	-0.95%
Acerinox	ACX	13.14	13.24	13.04	13.23	1.2	-0.97%
Endesa	ELE	38.48	38.54	37.91	38.06	0.2	-1.22%
International Airlines	IAG	4.35	4.41	4.32	4.40	6.5	-1.23%
Acciona	ANA	235.40	237.80	234.40	236.80	0.0	-1.25%
Sacyr	SCYR	4.60	4.63	4.57	4.60	3.0	-1.29%
Santander	SAN	10.32	10.40	10.26	10.38	14.3	-1.29%
Iberdrola	IBE	20.22	20.30	19.98	20.05	2.5	-1.33%
Telefónica	TEF	3.83	3.84	3.78	3.79	4.2	-1.38%
Redeia	RED	15.26	15.34	14.99	15.11	0.4	-1.50%
Acciona Energía	ANE	22.00	22.16	21.64	21.80	0.2	-1.54%
Cellnex Telecom	CLNX	29.74	29.96	29.12	29.57	0.6	-1.60%

Empresa	Ticker	Apertura	Máximo	Mínimo	Cierre	Vol (M)	Var%
Logista	LOG	33.12	33.16	32.68	32.80	0.1	-1.74%
Aena	AENA	26.66	26.76	26.08	26.24	1.4	-2.09%
Inditex	ITX	53.26	53.44	52.46	52.86	0.5	-2.11%

Mejores y peores valores

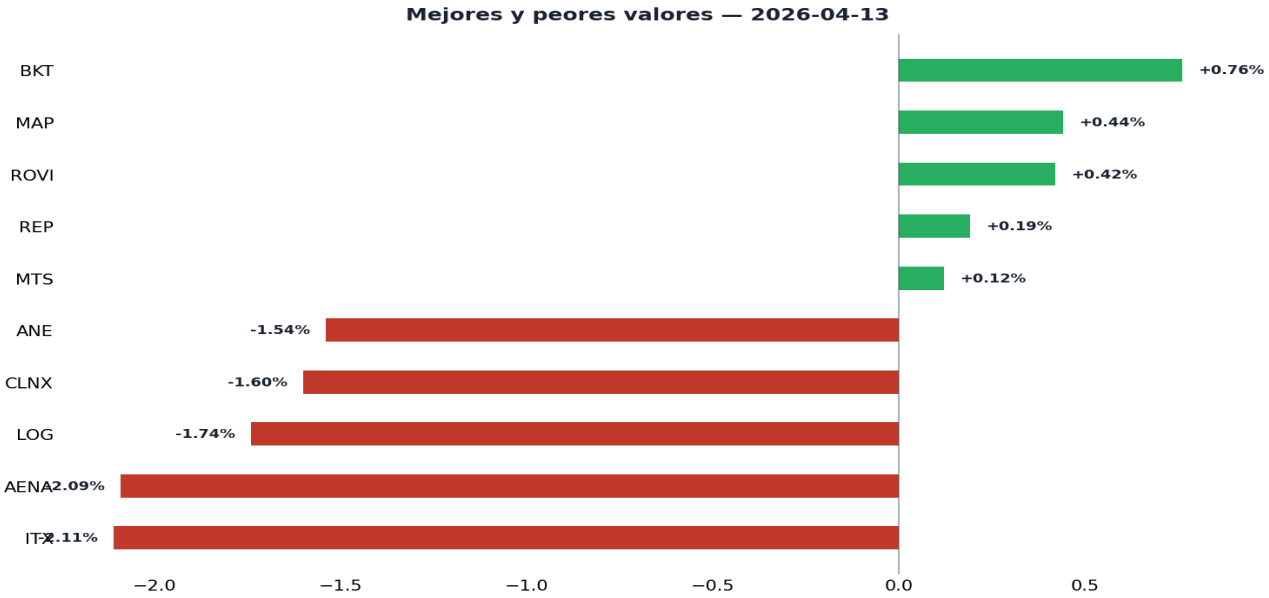

Variación porcentual de los mejores y peores valores del día

Mayores subidas	Var%
bankinter.	+0.76%
MAPFRE	+0.44%
Laboratorios Rovi	+0.42%
Repsol	+0.19%
ArcelorMittal	+0.12%

Mayores bajadas	Var%
Inditex	-2.11%
Aena	-2.09%
Logista	-1.74%
Cellnex Telecom	-1.60%
Acciona Energía	-1.54%

Análisis sectorial

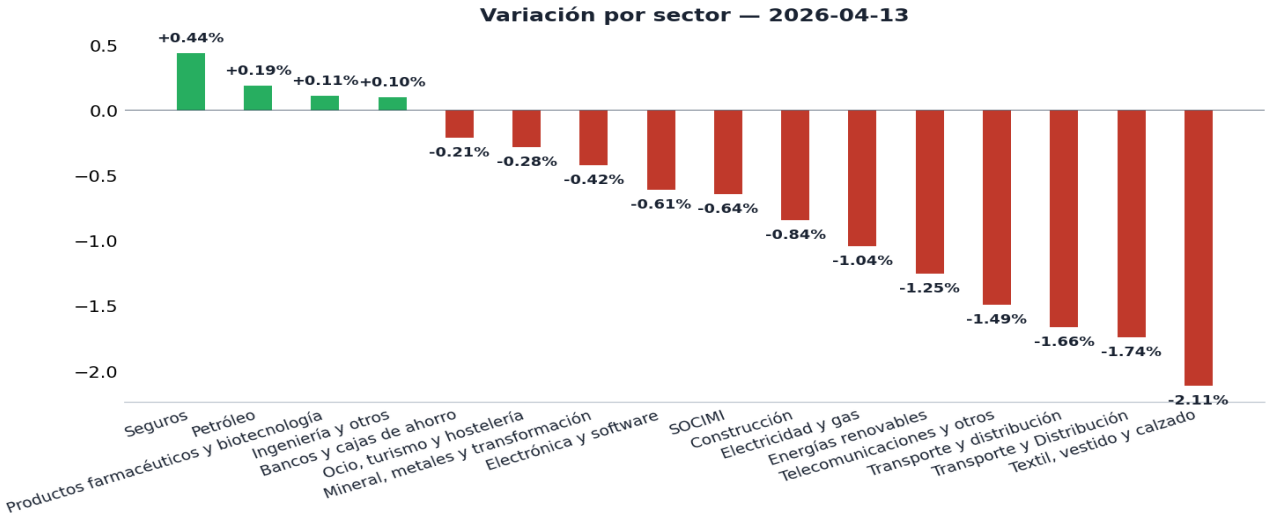

Variación media por sector del IBEX 35

El **sector Transporte y Distribución** sufrió el mayor castigo (-1,66%), con Aena retrocediendo -2,09% tras romper bajo su media de 50 días (26,24 vs 26,42€). **Energías renovables** fue el segundo peor sector (-1,25%), presionado por temores sobre ralentización de inversión en transición energética: Acciona Energía cedió -1,54% con precio sobre medias pero MACD alcista insuficiente. **Telecomunicaciones** acumuló -1,49% de caída sistemática, con Cellnex bajo presión a pesar de noticia técnica positiva (-1,60%). El sector de **Electricidad y gas** retrocedió -1,04%: Endesa cayó -1,22% desde RSI sobrecomprado (71,64%), Red Eléctrica -1,50%. En contraste, **Seguros** fue el único sector positivo (+0,44%) con MAPFRE consolidando posición defensiva con RSI sobrecomprado (73,7%) pero precio sostenido. El sector **Bancario** mostró divergencia interna: Bankinter resistió con +0,76% mientras grandes capitalizaciones (Santander -1,29%, BBVA -0,18%) cedieron terreno por realización institucional.

Noticias relevantes

La **noticia geopolítica central** sobre fracaso de negociaciones Irán-EEUU definió toda la sesión, forzando apertura bajista coordinada en bolsas europeas y reposicionamiento hacia activos defensivos. **Inditex** enfrenta resistencia técnica confirmada en 54 euros tras acumular +8% desde finales de marzo: la caída de -2,11% refleja realización de beneficios masiva con precio rompiendo bajo MA50 (52,86 vs 53,79€), abriendo objetivo bajista en 50 euros psicológicos. La noticia sobre **Naturgy** con posicionamiento de máximos históricos proporcionó apoyo relativo al valor (+0% sector pero NTGY cercano a nuevos máximos con precio 26,60€), aunque insuficiente para contener presión de sector utilities. Presión específica de **fondos bajistas** aceleró caídas en Indra (-0,79%, sector tech con Bollinger expansivo 34,37%), Grifols (-0,20%, bajo MA20) y Enagás (-0,41%, RSI sobrecomprado 71,3%). Noticias indirectas de Goldman Sachs sobre ralentización de M&A; añadieron presión a perspectiva de banca de inversión española.

El Ibex pone en peligro el 18.000 tras fracasar las conversaciones entre Irán y EEUU ■ NEGATIVO

Evento central de la sesión. Fracaso de negociaciones en Pakistán durante fin de semana dispara aversión al riesgo sistemática. Indices europeos abren con recortes; IBEX36 pierde 0.98% (-178.60 pts) hasta 18025.7. Soporte crítico en 18000 puntos en peligro según noticia. Sectores defensivos (Seguros) resisten; cíclicos (Electricidad, Renovables, Transporte) sangran. Volatilidad implícita probable aumento si presión continúa. Catalizador macro dominante de la sesión.

Inditex y el muro de los 54 euros ■ NEGATIVO

Inditex (-2.11%, peor del IBEX) enfrenta resistencia técnica en 54€. Rally de +8% desde finales marzo facilita realización de beneficios. Noticia destaca acumulación pre-resistencia típica; romper 54€ requeriría nuevos catalizadores positivos. Precio actual 52.86€ bajo MA50 (53.79€) confirma reversión técnica. MACD alcista sostiene potencial pero momentum débil. Retest de 51€ probable si presión sistémica continúa. Soporte psicológico crítico en 50€.

Naturgy calienta motores para atacar máximos ■ POSITIVO

Noticia bullish sobre NTGY posicionada a <2% de máximos históricos. Precio actual 26.60€ muestra resiliencia pese a caída sector (-0.75%). RSI neutral (61.18), precio sobre MA20/50, MACD alcista (hist=0.1325). ATR bajo (0.52) sugiere consolidación tranquila. Bollinger normal (10.57%) indica compresión pre-movimiento. Potencial ruptura técnica hacia nuevos máximos si conflicto geopolítico se resuelve. Objetivo corto plazo: 27.00€; largo plazo: máximos anteriores.

Sabadell sigue bien soportado ■ NEUTRAL

Banco Sabadell (-0.18%) mantiene soporte lateral desde agosto 2025. Noticia destaca solidez estructural desmesurada por presión coyuntural de sesión. RSI neutral (61.65), precio sobre MA20/50 (3.26 vs 3.09, 3.16), MACD alcista (hist=0.031). Bollinger comprimido (11.33%) anticipa volatilidad. Sector banca blue-chip bajo presión pero SAB resiliente; posible divergencia alcista en gráfico diario. Soporte en MA50 clave; romper requeriría catalizador negativo externo.

Cellnex transmite buenas sensaciones ■ NEUTRAL

Cellnex (-1.60%, sector -1.49%) sufre presión sistemática pese a noticia técnica positiva. Análisis destaca tendencia bajista a medio/largo plazo persistente. RSI neutral (57.2), precio sobre MA20 pero bajo MA50 (29.57 vs 28.09, 28.87). MACD alcista (hist=0.356) pero Bollinger expansivo (22.69%) indica volatilidad temporal. 'Buenas sensaciones' técnicas insuficientes contra corriente cíclica. Próximo soporte en MA50 (28.87€); rompimiento abriría retroceso a 28.00€.

Goldman Sachs gana un 19% más gracias al auge de las fusiones ■ NEGATIVO

Noticias corporativa de banca de inversión global (Goldman Sachs) con alerta sobre riesgos geopolíticos ralentizando M&A.; Impacto indirecto en IBEX: sector financiero español (Bancos -0.21%) sensible a actividad M&A; cross-border. Proyección de Goldman de desaceleración M&A; presiona perspectiva de ingresos por comisiones en banca española. Contexto: múltiples noticias enfatizan incertidumbre geopolítica frenando actividad corporativa. Relevancia indirecta alta para sector financiero IBEX.

Los bajistas presionan más en Indra, Grifols y Enagás ■ NEGATIVO

Fondos de cobertura ('short sellers') intensifican presión en tres valores. IDR -0.79% (electrónica/software), GRF -0.20% (pharma), ENG -0.41% (utilities). Noticia menciona aprovechamiento de últimas subidas para elevar presión. IDR especialmente vulnerable: RSI bajo (45.44), ATR extremo (3.15), Bollinger expansivo (34.37%), precio bajo MA20/50. GRF precio bajo MA20 (8.92 vs 9.00). ENG RSI sobrecomprado (71.3) facilita presión. Presión especulativa adicional a fundamentales débiles del sector. Vigilancia en cortos institucionales.

Volumen y señales técnicas

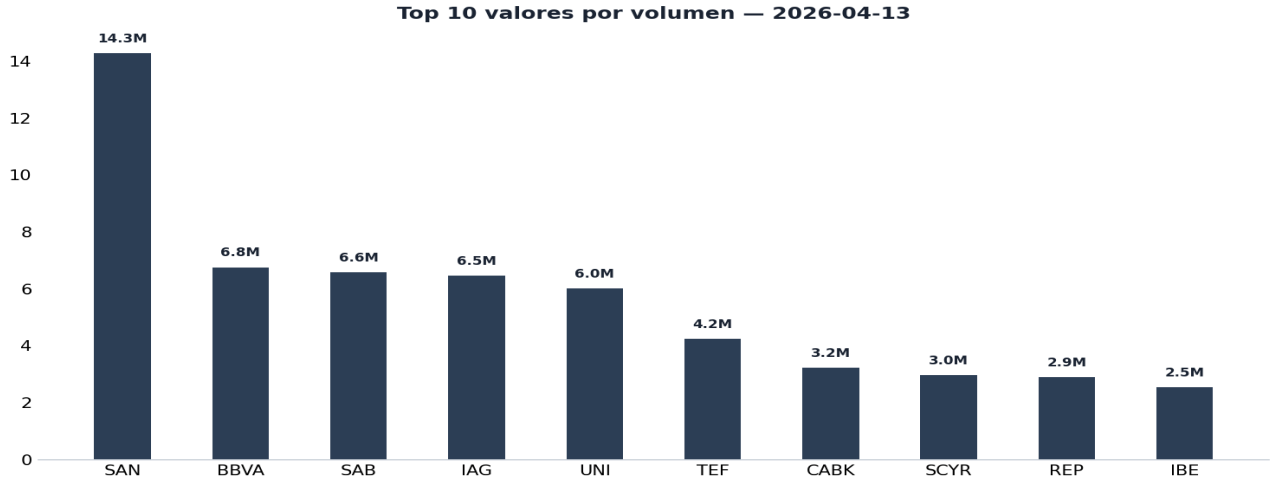

Top 10 valores por volumen negociado

Señales técnicas destacadas

Ticker	Señal técnica	RSI 14	Comentario
BKT	Compra — RSI neutral con precio firme sobre MA20, MACD alcista sostenido	67.5	Bankinter única ganancia del sector bancario (+0.76%) refleja fuerza relativa. RSI cercano a sobrecompra pero sostenido; precio sobre MA20 y próximo a MA50. MACD alcista moderado. Bollinger normal sugiere volatilidad contenida. ATR bajo previene impulso explosivo. Señal técnica: consolidación alcista con posible rompimiento sobre MA50 (13.71€) si momentum se fortalece. Soporte en MA20. Perspectiva corto plazo: neutral a ligeramente alcista.
MAP	Zona de sobrecompra — MACD alcista pero RSI extendido	73.7	MAPFRE única ganancia de Seguros (+0.44%) con RSI fuertemente sobrecomprado (73.7) — territorio de posibles correcciones. Precio solidamente arriba de ambas MA (20/50). MACD alcista pero histograma muy débil (0.047) sugiere momentum decreciente. ATR muy bajo (0.085) facilita movimientos limpios. Bollinger normal sin expansión. Señal: consolidación en zona de sobrecompra antes de posible retroceso hacia MA20 (3.82€). Resistencia en 4.13€; soporte en MA20. Corto plazo: realizar beneficios ante debilitamiento técnico.
ITX	Venta — Ruptura de MA50 con presión de realización tras rally	53.6	Inditex registra mayor caída del IBEX (-2.11%) tras acumular +8% desde finales marzo. Precio 52.86€ rompe bajo MA50 (53.79€) en cruz bajista clásica. RSI neutral (53.56) sin sobrevendido extremo pero tendencia bajista clara. MACD alcista (hist=0.565) contradice pero decreciente. ATR elevado (1.57) facilita movimientos amplios. Bollinger comprimido (10.67%) anticipa expansión volatilidad. Resistencia 54€ confirmada como 'muro' por noticia; soporte siguiente en MA20 (51.12€), luego 50€ psicológico. Señal: vender en rebotes; objetivo bajista 50€ si MA20 rompe.
MEL	Sobrecompra inminente reversión — RSI extremo en 80.79	80.8	Meliá contiene presión sector (-0.28%) con RSI extremadamente sobrecomprado (80.79) — máximo alarma técnica. Precio 10.73€ sólidamente arriba MA20/50. MACD alcista pero débil (hist=0.097). Bollinger en expansión (26.05%) indica volatilidad extrema inminente. ATR bajo (0.31) presagia movimientos limitados próximamente. Señal técnica: máximo riesgo de corrección desde sobrecompra. Probable consolidación 10.5-11.0€; soporte en MA20 (9.57€). Reversión RSI desde extremo generaría presión. Recomendación: tomar beneficios; aguantar solo si largo plazo (>6m).

ENG	Sobrecompra con divergencia bajista — MACD débil vs RSI alto	71.3	Enagás utilidad (-0.41%) con RSI sobrecomprado (71.3%) pero MACD extremadamente débil (hist=0.116) vs altura de RSI — divergencia bajista. Precio 17.18€ arriba MA20/50 pero Bollinger en máxima expansión (29.47%) anticipa reversión volatilidad extrema. ATR moderado (0.38) permite movimientos. Noticia de presión bajista en sector energético acelerará corrección. Señal: consolidación en 16.9-17.3€; soporte crítico MA20 (15.98€). Rompimiento abre caída a MA50 (15.23€). RSI reversión inminente desde 71.3. Recomendación: vender rallys en 17.1-17.3€.
ELE	Sobrecompra con expansión Bollinger — caída en sector utilities	71.6	Endesa (-1.22%, sector -1.04%) con RSI sobrecomprado (71.64) pero precio sólido arriba MA20/50. MACD alcista (hist=0.206) sostiene momentum. Bollinger normal (15.63%) sin extremo. ATR moderado (0.77) facilita presión vendedora controlada. Diferencia con ENG/NTGY: Endesa más vulnerable a corrección desde sobrecompra pero técnicamente menos extrema. Precio 38.06€ probará MA20 (36.11€) si RSI revierte; soporte MA50 (34.07€) clave. Señal: venta de rallys en 38-38.3€; soporte en 36€ MA20. Corto plazo: realización esperable.
AENA	Caída bajo MA50 — transporte y distribución bajo presión cíclica	52.0	AENA (-2.09%, peor transporte) cae bajo MA50 (26.24 vs 26.42) en rechazo técnico. RSI neutral (52.04) sin extremo. MACD alcista pero débil (hist=0.156). Bollinger comprimido (9.03%) sugiere volatilidad transitoria. ATR bajo (0.54) presagia consolidación. Vol alto (1.45M) confirma presión institucional. Precio 26.24€ probará soporte MA20 (25.85€) y luego 25.5€ si cede. Resistencia en 26.5€ MA50. Señal: tendencia bajista corto plazo; soporte crítico 25.85€. Rompimiento bajo abre caída a 25.00€.
IDR	Sobrevendido técnico con volatilidad extrema — caída por presión bajista	45.4	Indra (-0.79%) con Bollinger extremadamente expansivo (34.37%) — máxima compresión/expansión ciclo. ATR altísimo (3.15) facilita movimientos amplios. Precio 50.06€ bajo ambas MA20/50. RSI neutral (45.44) acercándose sobrevendido. MACD alcista (hist=0.391) pero débil. Noticia de presión bajista específica en Indra explica caída. Volatilidad extrema requiere extremo cuidado: márgenes de movimiento ±3€. Soporte próximo 48€; resistencia MA20 (50.68€). Señal: sector tech deprimido; esperar consolidación bajo 50€ antes de recompra. RSI < 30 sería señal sobrevendido.
GRF	Bajista suave — precio bajo MA20 con MACD alcista débil	40.8	Grifols (-0.20%) con precio bajo ambas MA20/50. RSI neutral (40.83) próximo a sobrevendido (35). MACD alcista pero débil (hist=0.068). Bollinger normal (9.78%), ATR bajo (0.34) presagia movimiento contenido. Noticia de presión bajista en Grifols confirma debilidad. Vol alto (1.42M) indica realización institucional. Precio 8.916€ probará soporte 8.80€; resistencia MA20 (9.00€). Señal: sector pharma bajo, Grifols vulnerable. Sobrevendido esperable en 8.5-8.7€. Recompra si RSI < 30 y MACD cruza positivo.
CLNX	Bajo presión — precio bajo MA50 con Bollinger expansivo	57.2	Cellnex (-1.60%, telecom -1.49%) con precio cruzando bajo MA50 (29.57 vs 28.87) en divergencia técnica. RSI neutral (57.2), MACD alcista (hist=0.356) pero Bollinger expansivo (22.69%) anticipa volatilidad intra-sesión. ATR moderado (0.99) facilita movimientos. Noticia elogió 'buenas sensaciones' pero tendencia bajista persiste. Soporte próximo MA50 (28.87€); rompimiento abre caída a 28.0€. Resistencia 29.9€. Señal: tendencia bajista corto plazo; esperar consolidación bajo MA50 antes de recompra.

Conclusión

La sesión del 13 de abril confirmó vulnerabilidad técnica en máximos recientes tras acumulación de +8% desde marzo. El nivel crítico de 18.000 puntos quedó bajo amenaza por eventos macro exógenos (conflicto geopolítico) que desataron realización sistemática en cíclicos. Las medias móviles de 50 días emergen como soportes clave en múltiples valores (Aena 26,42€, Logista 31,58€, Cellnex 28,87€, Inditex 53,79€); su ruptura abriría correcciones más profundas del 5-10% adicional. El comportamiento divergente entre defensivos y cíclicos, además de la concentración de caídas en grandes capitalizaciones, sugiere reposicionamiento institucional táctico más que pánico sistémico. Puntos a vigilar: confirmación técnica de ruptura de MA50 en banca e industria, evolución de negociaciones diplomáticas Irán-EEUU como catalizador de recuperación risk-on, y resistencia de Inditex en 50 euros psicológicos como nivel de panic-selling potencial.

Este informe ha sido generado de forma automatizada con fines meramente informativos y no constituye asesoramiento financiero ni recomendación de inversión.