5. A feladat a két világháború közötti világgazdasággal kapcsolatos. (rövid) (2020. okt.)
Tárja fel a források és ismeretei segítségével, miként omlott össze az Amerikai Egyesült Államok gazdasága a nagy gazdasági világválság idején!

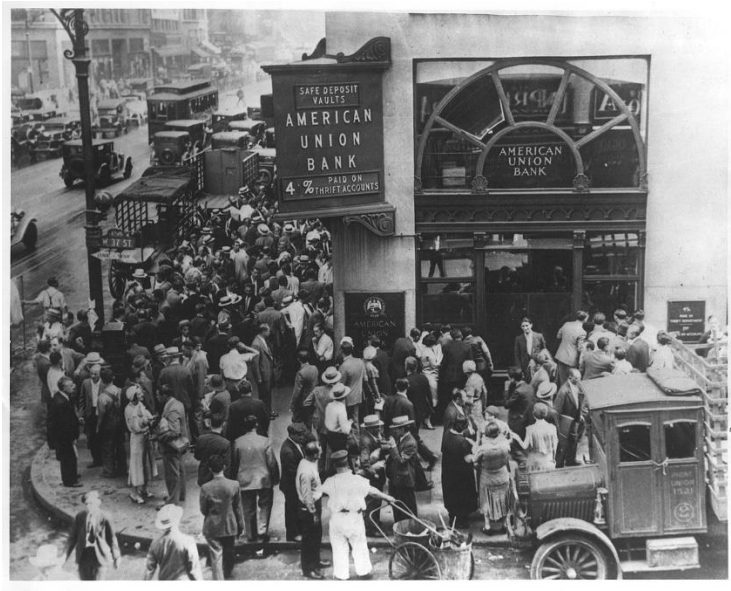

Sorban álló betétesek az American Union Bank előtt, 1932

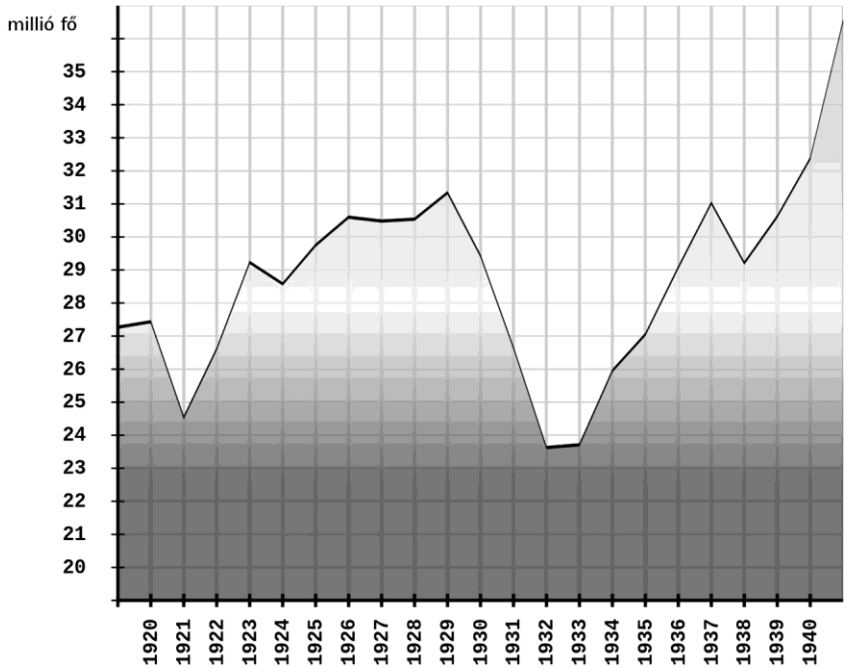

A foglalkoztatottak számának alakulása az Egyesült Államokban 1920 és 1940 között