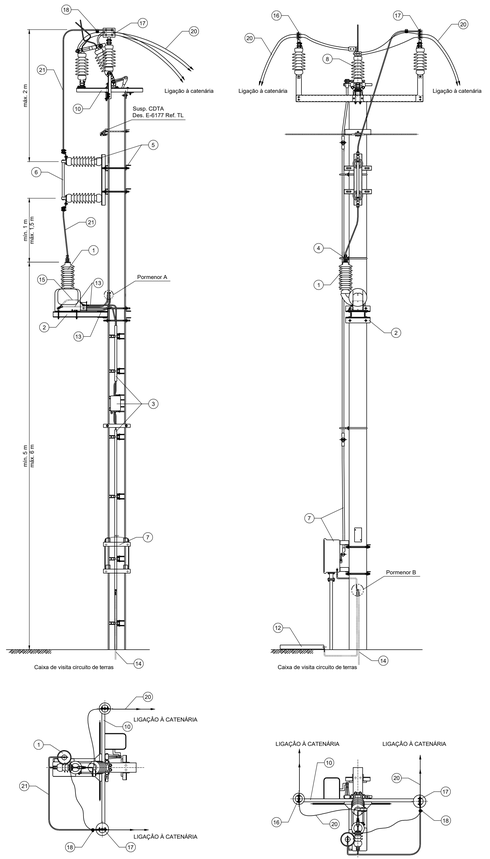
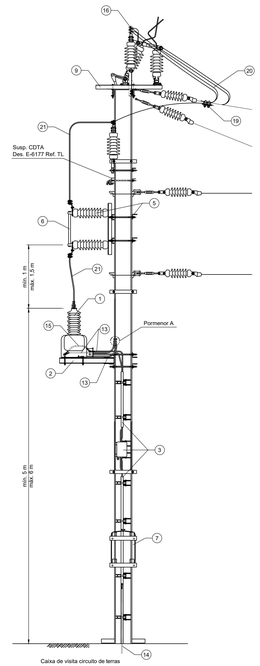
MONTAGEM I

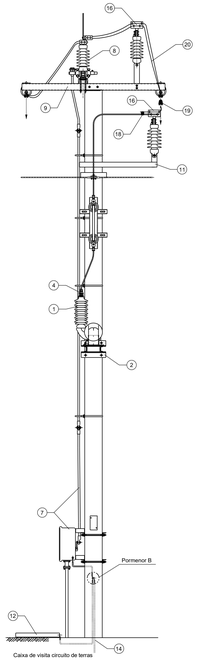
Esc. 1:30

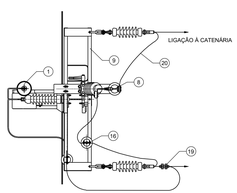


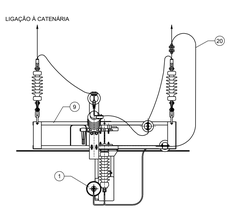
MONTAGEM II

Esc. 1:30

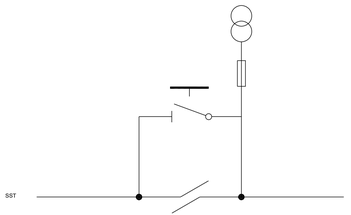






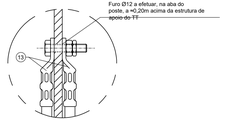


POSTO AUXILIAR



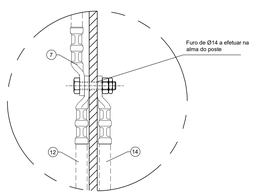
PORMENOR A

Esc. 1:2.5



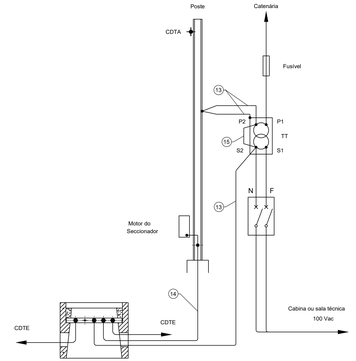
PORMENOR B

Esc. 1:2.5



TIPO TT	DESENHO TT	NOMENCLAT. TT	CÓDIGO TT (GR.MN.CAT.003)
RS ISOLEC ESDCV	EC-319	75426311	08.101.02
SADTEM BBY2-1330	EC-290	75426310	08.101.01

ESQUEMA DE LIGAÇÃO DO TRANSFORMADOR DE TENSÃO EM SISTEMA DE TERRA UNIVERSAL



NOTA:

Para pormenores do atravessamento dos cabos no maciço, ver GR.IT.CAT.004 Capítulo 12.

a) Nas ligações alumínio/cobre serão utilizados terminais bimetálicos.

qb	qb	Fio de contacto Cód. 9S		75184160	21	01.100.12	
qb	qb	Cabo flexível Cu 95mm2 Cód. 9P		75184021	20	01.100.11	
1	-	Ligador bifilar Cód. 552	EC-285	75114275	19	05.101.04	
1	1	Garra de aperto para cabos Cód. 360	44009	75162005	18	05.100.02	Ref. 1 a 5
-	1	Suporte de apoio para 3 cabos	EC-212		17		Mont. IV
2	1	Suporte de apoio para 2 cabos			16		Mont. I
1	1	Ligação entre neutros do TT			15		Mont. LBB, a)
1	1	Ligação poste/caixa de visita	EC-176		14		Mont. AC
3	3	Ligação do neutro do TT ao poste e caixa de visita			13		Mont. LB, a)
1	1	Plataforma de manobra	C-7239		12		
1	-	Suporte de fixação para 1 isolador de apoio	EC-120		11		Mont. I
-	1	Estrutura p/ 1 seccionador	E-7181		10		
1	-	Estrutura p/ 1 seccionador c/ transversal de alimentação	C-942		9		Mont. I
1	1	Seccionador (ZT ou ZM) Cód. 623E ou 623F	E-6145	75190047 75190048	8	07.300.01 07.300.02	Mont. I ou III
1	1	Comando do seccionador	C-3393		7		Mont. IIC
1	1	Fusível 36 kV com Percutor de 2,0 A		75426210	6	08.101.09	
1	1	Montagem do porta fusível	EC-278		5		Mont. I, II ou III
1	1	Terminal para transformador de tensão	EC-279	75426230	4	08.200.03	
1	1	Ligação do transformador (Lado BT)	C-12136		3		Mont. II
1	1	Estrutura de apoio do T.T.	E-3309		2		Mont. A, B ou C
1	1	Transformador de medida de tensão			1		Ver quadro
Quant.		DESIGNAÇÃO	DESENHO	NOMENCLAT	REF.ª	CÓDIGO (GR.MN.CAT.003)	OBSERVAÇÕES

Ligação à Catenária 2ª Fase/ Ao Atravessamento
Ligação à Catenária 1ª Fase/ Ao Atravessamento

MONTAGEM

Notas e historial de alterações				
D	Alterações nas referências e introdução de códigos e nomenclaturas		Hugo Seriano	12/2019
C	Correção do número SAP		Feliciano Fernandes	01/2014
Alterações	Designação		Assinatura	Data

Legislação e informação complementar

Propriedade

Data
30-12-2019
Nº / Propriedade

EC-258

Levantou

Desenhou: Feliciano Fernandes

Projetou: Hugo Seriano

Verificou: Mário Santos

Infraestruturas de Portugal

Direção de Engenharia e Ambiente

Unidade de Catenária e Energia de Tração

Especialidade Técnica

CATENÁRIA E ENERGIA DE TRAÇÃO

Título do Desenho

POSTO AUXILIAR
(SEM SECCIONADOR NO T.T.)

ESTE DESENHO APENAS SE CONSIDERA VÁLIDO SE ESTIVER ASSINADO E CARIMBADO OS CAMPOS DE APROVAÇÃO E ANDEREÇO E RESPETIVO NUMERO SAP

Escalas
1:2,5 e 1:30

Tipo: 222 - N.º SAP: 10002001570 - N.º da Ordem do Projeto: - - Versão: 04

O Responsável por
Catenária e Energia de Tração
Mário Santos

O Responsável por
Estrutura e Projetos Ferroviários
Fernando Vandas

O Diretor de Engenharia e Ambiente
José Santinho Faleca
Data
30-12-2019