# Agile Inception

Nombre: Benjamín Ruiz.

Rol: Product Owner.

Fecha: 16-03-2026.

# 1 Introducción del caso.

El área de innovación y producto de una empresa EdTech busca desarrollar una plataforma digital que centralice recursos educativos personalizados para todos los estudiantes de nivel secundario.

Antes de iniciar el desarrollo del producto digital se propone realizar Agile Inception, para que el equipo de desarrollo multidisciplinario este alineado respecto al propósito del proyecto, el MVP inicial y el plan del trabajo

Esta actividad permitirá establecer una visión compartida del producto con el equipo de desarrollo ágil y sus stakeholders, así se priorizarán funciones iniciales y se definirá un roadmap preliminar.

# 2 Lección 1- Agile Inception.

## 2.1 Propósito del proyecto.

Desde el área de Innovación y producto de EdTech se reconoció la oportunidad de poder desarrollar una plataforma digital que centralice los recursos educativos, además esta plataforma deberá ofrecer experiencias de aprendizaje personalizado para estudiantes del nivel secundario.

Como Product Owner, el propósito de esta Agile Inception a realizar es alinear a los equipos de negocio, tecnología, diseño y pedagogía antes de iniciar el desarrollo del producto digital definiendo y priorizando lo siguiente:

- Visión del producto
- Problema identificado y a resolver
- Alcance inicial
- MVP (Mínimo producto Viable, baja, media o alta fidelidad).
- Plan de arranque.

Objetivo: Reducir incertidumbre y asegurar que el equipo ágil construya valor desde el primer sprint.

**Problema identificado a resolver.**

Actualmente los estudiantes de EdTech acceden a recursos educativos en diferentes plataformas educacionales, lo que provoca:

- Dificultad para encontrar contenidos relevantes.
- Falta de personalización del aprendizaje.
- Escaso seguimiento del progreso educativo.

La oportunidad es desarrollar una plataforma que centralice los recursos educativos y los adapte al nivel y progreso de cada estudiante.

## 2.2 Identificar stakeholders clave.

| Stakeholder | Interés |
|---|---|
| Director de Producto | Visión estratégica |
| Equipo de Innovación | Validación del modelo de producto |
| Equipo de Desarrollo ágil | Construcción técnica |
| Diseñadores UX/UI | Experiencia de usuario |
| Especialistas pedagógicos | Calidad educativa |
| Estudiantes | Usuarios principales |
| Docentes | Apoyo al proceso educativo |

## 2.3 Alcance inicial del proyecto.

En la primera etapa el producto permitirá:

- registro de estudiantes
- acceso a recursos educativos digitales
- recomendaciones básicas de contenido
- seguimiento simple del progreso.

Este alcance está pensado para validar rápidamente la propuesta de valor del producto.

**MVP Tentativo**

El mínimo producto viable incluirá:

- registro e inicio de sesión
- perfil básico del estudiante

- biblioteca de recursos educativos
- recomendaciones de contenido iniciales
- seguimiento del progreso.

El objetivo del MVP es validar si los estudiantes encuentran valor en una plataforma de aprendizaje centralizada y personalizada.

## 2.4 Diferenciar Agile Inception de Sprint 0 y Lean Inception

- **Agile Inception**

Proceso colaborativo para alinear visión, objetivos y alcance antes del desarrollo.

- **Sprint 0**

Etapa de preparación técnica para configurar infraestructura, arquitectura y herramientas.

- **Lean Inception**

Framework más estructurado cuyo objetivo es definir el MVP en una semana intensiva de trabajo.

En este proyecto utilizamos Agile Inception porque buscamos alineación estratégica entre múltiples áreas antes de comenzar el desarrollo.

# 3 Lección 2 -Agile Inception Deck

Durante la sesión de Agile Inception se utilizó el Inception Deck como herramienta para alinear al equipo sobre la visión del producto, sus objetivos y su alcance inicial. El Inception Deck se estructura en 10 preguntas clave que ayudan a construir una comprensión compartida del producto antes de iniciar el desarrollo.

**1.Why are we here? (¿Por qué estamos aquí?)**

El objetivo del proyecto es desarrollar una plataforma digital que centralice recursos educativos y permita ofrecer experiencias de aprendizaje personalizadas para estudiantes de secundaria.

Actualmente los estudiantes acceden a contenido educativo en múltiples plataformas dispersas, lo que dificulta la organización del estudio y el seguimiento del progreso.

**2. Elevator Pitch**

Para estudiantes de secundaria que necesitan recursos educativos accesibles y organizados, nuestra plataforma ofrece contenidos personalizados y seguimiento de progreso en un único entorno digital.

A diferencia de otros recursos educativos dispersos, esta plataforma centraliza contenido relevante y lo adapta a las necesidades del estudiante.

### 3. Design the Product Box

La plataforma se presentará como un producto que ofrece:

- biblioteca centralizada de recursos educativos
- recomendaciones de aprendizaje personalizadas
- seguimiento del progreso del estudiante
- experiencia simple e intuitiva.

### 4. NOT List (What the product is NOT)

Para mantener el foco del MVP se definieron algunos límites del producto:

- no incluirá tutorías en vivo en la primera versión
- no reemplazará el sistema educativo tradicional
- no incorporará analítica avanzada en el MVP.

### 5. Meet the Neighbors (Stakeholders)

Los principales stakeholders identificados son:

- Director de Producto
- Equipo de Innovación
- Equipo de Desarrollo
- Diseñadores UX/UI
- Especialistas pedagógicos
- Estudiantes
- Docentes

## 6. Show the Solution

La solución propuesta es una plataforma digital que permita a los estudiantes:

- crear un perfil personal
- acceder a recursos educativos
- recibir recomendaciones de contenido
- visualizar su progreso de aprendizaje.

## 7. What keeps us up at night? (Riesgos)

Los principales riesgos identificados son:

- baja adopción por parte de estudiantes
- falta de contenido educativo suficiente
- complejidad técnica en la personalización del aprendizaje.

## 8. Size it up (Estimación)

El desarrollo del MVP requerirá:

- desarrollo backend y frontend
- diseño UX/UI
- infraestructura tecnológica
- integración de contenidos educativos.

## 9. Be clear on what's going to give us value

El valor del producto se medirá principalmente mediante:

- número de estudiantes registrados
- frecuencia de uso de la plataforma
- interacción con los recursos educativos.

## 10. What ‘s it going to take? (Plan inicial)

Se definió un roadmap tentativo:

**Fase 1 – MVP (3 meses)**

Plataforma básica con acceso a recursos educativos.

**Fase 2- Personalización (6 meses)**

Recomendaciones de contenido más avanzadas.

**Fase 3- Ecosistema educativo (12 meses)**

Integración con docentes y analítica educativa.

# 4 Lección 3-Herramientas y dinámicas de Agile Inception.

En esta etapa de la Agile Inception se utilizaron dinámicas ágiles para comprender mejor al usuario y organizar las funcionalidades del producto.

Las dinámicas aplicadas fueron:

- User Story Mapping
- Empathy Map

Estas herramientas permiten visualizar el comportamiento del usuario y priorizar funcionalidades que generen valor desde el MVP.

## 4.1 User Story Mapping

**Actividades principales del usuario**

**1. Acceder a la plataforma**

El estudiante necesita poder ingresar al sistema para utilizar los recursos educativos.

Historias de usuario:

- Como estudiante quiero crear una cuenta para acceder a la plataforma.
- Como estudiante quiero iniciar sesión para acceder a mis recursos.
- Como estudiante quiero completar mi perfil para personalizar mi experiencia.

**2. Explorar contenidos educativos**

Una vez dentro de la plataforma, el estudiante debe poder encontrar recursos de aprendizaje relevantes.

Historias de usuario:

- Como estudiante quiero explorar recursos educativos para estudiar diferentes materias.
- Como estudiante quiero filtrar contenido por materia para encontrar lo que necesito.
- Como estudiante quiero recibir recomendaciones para mejorar mi aprendizaje.

### 3. Seguir mi progreso

El estudiante necesita visualizar su progreso para entender cómo está avanzando.

Historias de usuario:

- Como estudiante quiero ver mi progreso de aprendizaje.
- Como estudiante quiero revisar contenidos completados.
- Como estudiante quiero recibir nuevas recomendaciones de estudio.

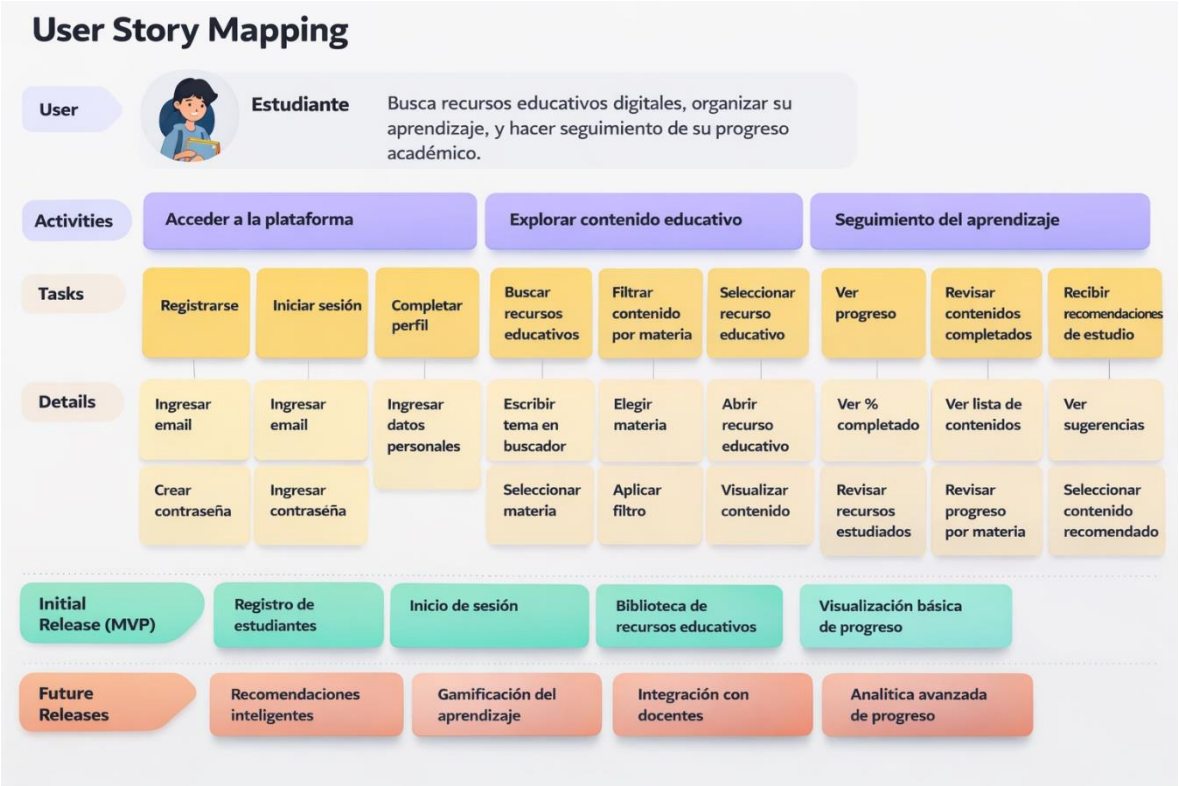

## 4.2 Mapa de empatía

El mapa de empatía se utiliza para comprender mejor al usuario final y sus necesidades, permitiendo diseñar un producto más alineado con sus expectativas.

**Perfil del usuario:**

Persona: Estudiante de secundaria

Edad aproximada: 14 a 17 años.

Utiliza dispositivos digitales con frecuencia y busca recursos educativos para mejorar su aprendizaje.

**Mapa de empatía.**

**Piensa**

- Necesito mejorar mi rendimiento en algunas materias.
- Quiero encontrar contenido que explique los temas de forma clara.

**Siente**

- Estrés antes de los exámenes.
- Frustración cuando no entiende un tema.

**Dice**

- “Necesito ayuda con este tema”.
- “Me gustaría estudiar de forma más simple”.

**Hace**

- Busca videos educativos.
- Consulta información en internet.
- Utiliza aplicaciones para estudiar.

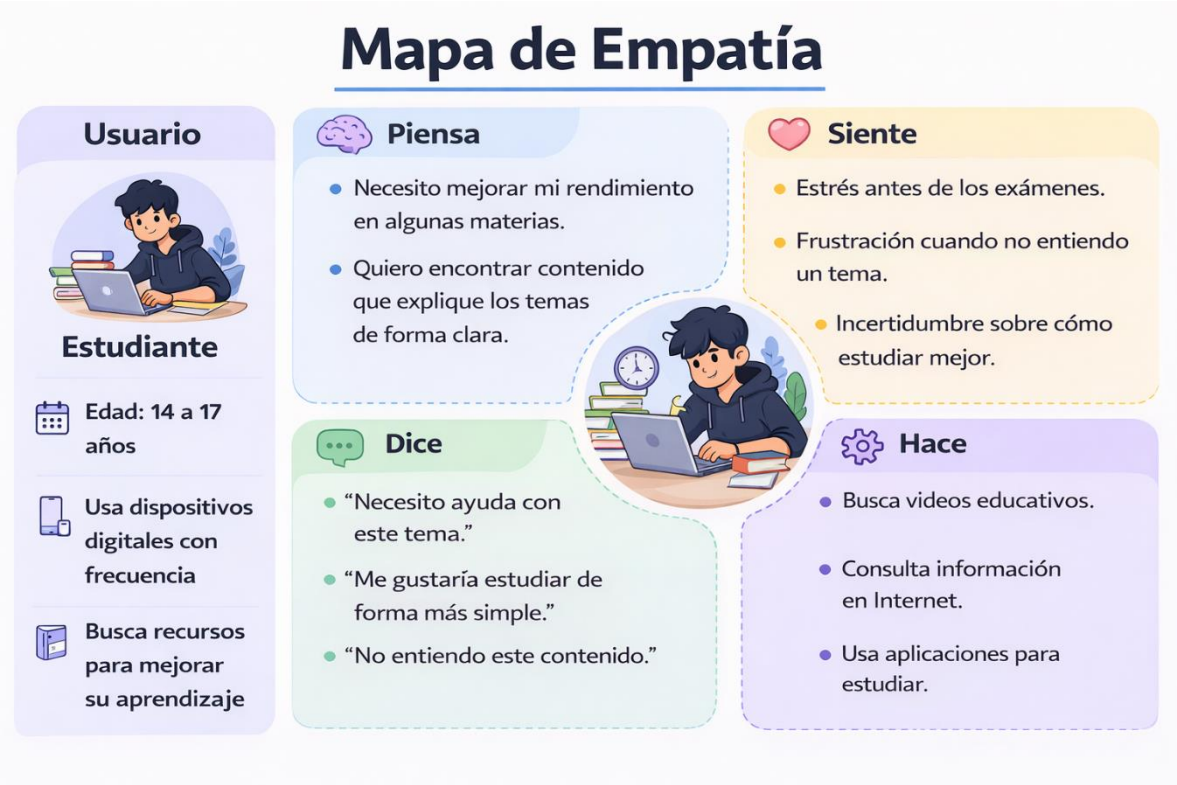


## 4.3 Mapa de impacto (Impact Mapping)

**Objetivo**

Mejorar el aprendizaje de los estudiantes mediante una plataforma educativa digital que centralice recursos y facilite el seguimiento del progreso.

**Actor: Estudiante**

Usuario principal que utilizará la plataforma para acceder a recursos educativos y mejorar su rendimiento académico.

**Impactos**

- Acceder fácilmente a recursos educativos.
- Organizar mejor su proceso de estudio.
- Hacer seguimiento de su progreso académico.

**Entregables / Funcionalidades**

- Registro de estudiantes en la plataforma.
- Biblioteca de recursos educativos digitales.
- Recomendaciones de contenido de estudio.
- Visualización del progreso de aprendizaje.

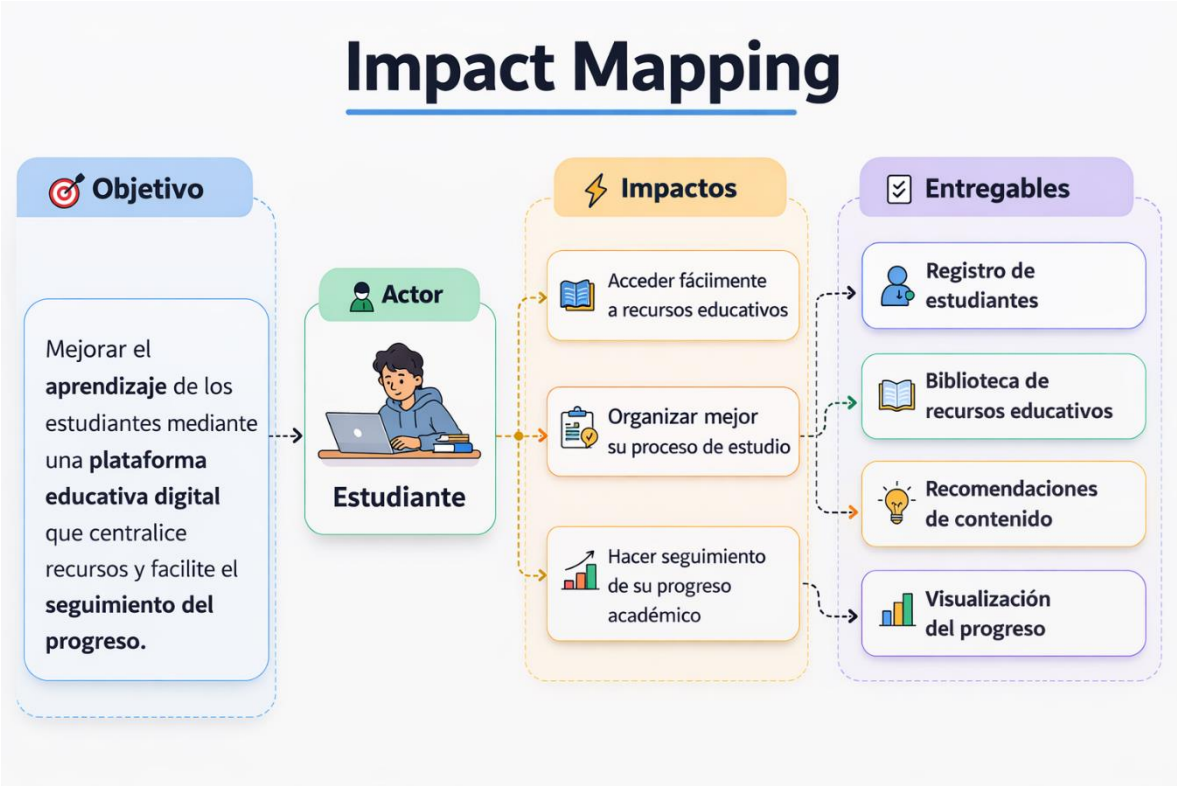

# 5 Lección 4: Preparación de un Agile Inception.

## 5.1 Objetivo de la sesión

El objetivo de la sesión de Agile Inception es alinear al equipo multidisciplinario (producto, tecnología, diseño y pedagogía) respecto a la visión del producto, el alcance inicial, el MVP y el plan de arranque del proyecto.

Esta sesión permite generar una comprensión compartida del problema, identificar las funcionalidades principales del producto y priorizar las primeras entregas de valor.

## 5.2 Agenda de la sesión de Agile Inception.

Duración total estimada: 2 horas.

| **Tiempo** | **Actividad** | **Técnica de facilitación** |
|---|---|---|
| 0 – 15 min | Introducción al proyecto y contexto del producto | Context Setting |
| 15 – 30 min | Definición del propósito del proyecto | Brainstorming guiado |
| 30 – 50 min | Identificación de stakeholders | Stakeholder Mapping |
| 50 – 80 min | Definición del MVP y funcionalidades principales | User Story Mapping |
| 80 – 100 min | Priorización inicial del producto | MoSCoW o Dot Voting |
| 100 – 120 min | Cierre de la sesión y retrospectiva | Start – Stop – Continue |

## 5.3 Técnicas utilizadas.

**Context Setting**

Se presenta el contexto del proyecto, el problema que se busca resolver y los objetivos de negocio, asegurando que todos los participantes tengan una comprensión común.

**Brainstorming**

El equipo genera ideas y discute posibles soluciones para el desarrollo de la plataforma educativa.

**Stakeholder Mapping**

Se identifican los actores involucrados en el proyecto y su relación con el producto.

**User Story Mapping**

Se visualiza el recorrido del usuario dentro de la plataforma y se identifican las funcionalidades necesarias para el MVP.

**Priorización**

Se utilizan técnicas de votación para definir qué funcionalidades deben formar parte del MVP.

## 5.4 Retrospectiva de la sesión

Al finalizar la sesión se realiza una breve retrospectiva para evaluar el proceso de trabajo del equipo.

Se utiliza la técnica Start – Stop – Continue, que permite identificar:

- Start: nuevas prácticas que el equipo debería comenzar a aplicar.
- Stop: actividades que no aportan valor y deberían eliminarse.
- Continue: prácticas que funcionaron bien y deberían mantenerse.

Esta retrospectiva permite mejorar futuras sesiones de planificación y fortalecer la colaboración del equipo ágil.

## 5.5 Conclusión.

La sesión de Agile Inception permitió alinear al equipo en torno a la visión del producto, definir el MVP inicial y establecer una hoja de ruta preliminar para el desarrollo de la plataforma educativa.

Este proceso facilita el inicio del proyecto con una comprensión clara de los objetivos, los usuarios y las funcionalidades prioritarias.