Прошлая публикация в итоге оказалась неполной и не совсем было понятно, для чего нужен предложенный функционал. На зачаточном этапе проект лишь отражал концептуальную возможность альтернативного варианта получения данных с сервера **IIKO**. Несмотря на получение первого приближения справочных сведений требуемых данных, была неясна дальнейшая цель, кроме как в плане изучения и основы для дальнейших действий. Безусловно в известной степени заложенный фундамент уже можно было использовать в качестве "каркаса" (фреймворка) для решения всякого рода обменов между учетными системами.

В этой же публикации предлагаю приблизиться к насущному - смотрим накладные (приходные и расходные) **IIKO** прямо в **1С**.

Накладные по запросу

Продвинутый разработчик наверняка уже знает (а неосведомленный всегда может вернуться к началу цикла статей и узнать), что перечень накладных можно получить довольно простым запросом к серверу **IIKO**:

```
<?xml version="1.0" encoding="utf-8"?>
<args>
        <entities-version>2987</entities-version>
        <client-type>BACK</client-type>
        <enable-warnings>false</enable-warnings>
        <request-watchdog-check-results>true</request-watchdog-check-results>
        <use-raw-entities>true</use-raw-entities>
        <dateFrom>2019-01-01T00:00:00.000+03:00</dateFrom>
        <dateTo>2019-12-31T23:59:59.000+03:00</dateTo>
        <docType>INCOMING_INVOICE</docType>
</args>
```

Не будем отдельно останавливаться на стандартных заголовочных полях. Нас, по сути, интересуют **dateFrom** - начальная дата периода, **dateTo** - конечная и **docType** - тип документа, в приведенном случае *приходная накладная*.

Единственной сложностью на этапе обработки ответа мог быть факт того, что элементы справочников в документах представлены **UUID**. Вот тут то как раз кстати все справочные сведения, обновляемые **Лайкой** по запросу или в фоне. Довольно несложным запросом переводим, к примеру, значение поля conception типа ***1f437860-e94d-4754-9b59-22d56b7120e3*** в удобоваримое "***Концепция Лайки***".

В результате мы имеем возможность просматривать актуальную информацию по накладным прямиком с сервера **IIKO** и не заботиться о том, что бухгалтер-калькулятор сделала оприходование после того, как мы выгрузили файлы обмена.

Такой способ получения данных может оказаться весьма кстати для сверки документов в обеих системах. Например так это может выглядеть в режиме совмещения окон:

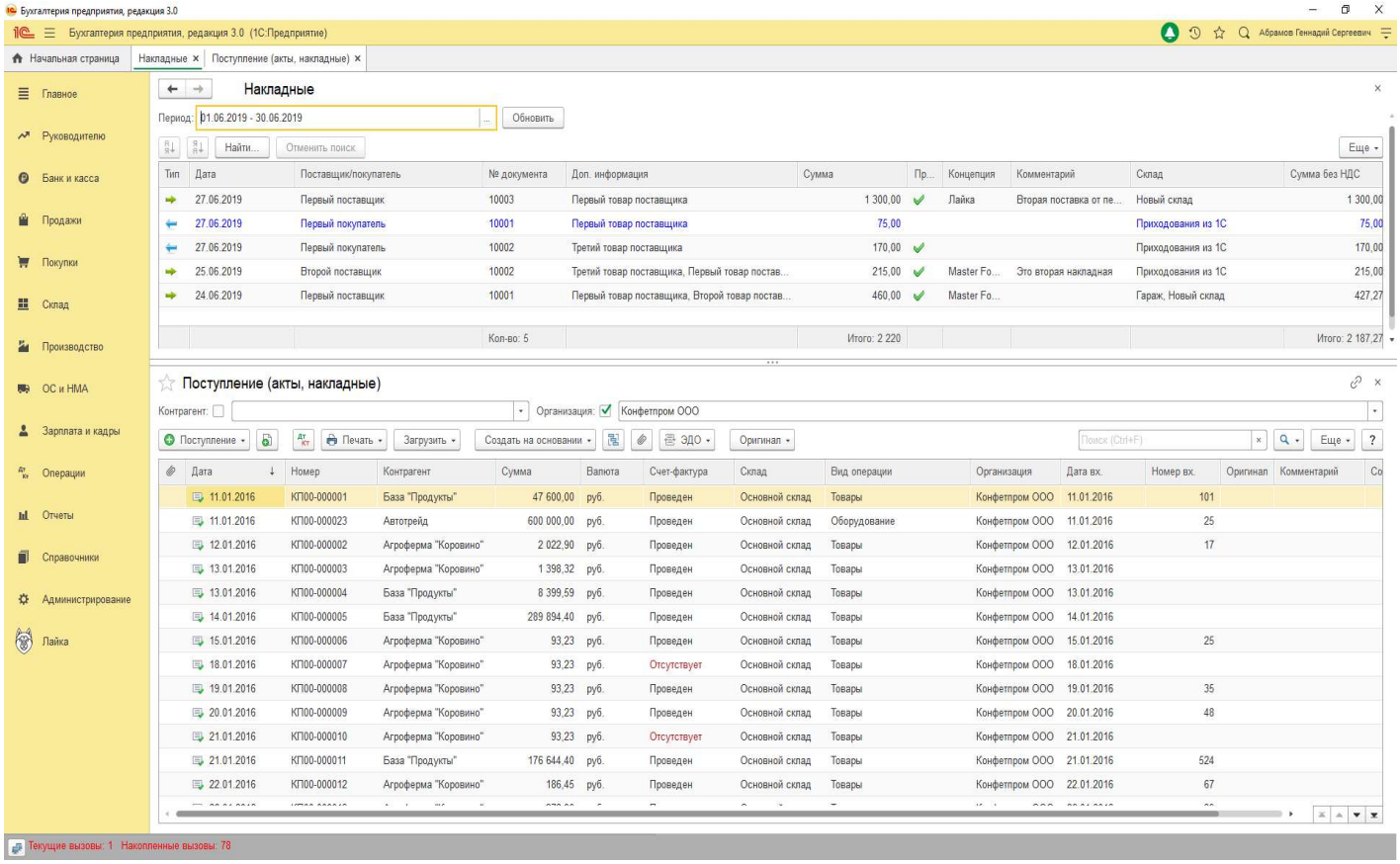

Перспектива

С детства нас учили не загадывать, но ведь без "наполеоновских" планов скучно, неправда ли?

Итак, что куда двигаемся дальше?

Приходные и расходные накладные это явно не предел. Первый набор документов это комплект, который участвует в типовом функционале. Далее - мы ограничены лишь фантазией, возможны многочисленные сценарии для автоматизации самых своеобразных бизнес-процессов в связке **IIKO-1C**.

Из коробки на данный момент мы имеем внешнюю обработку, которая умеет загружать данные либо из файлов обмена (**.csv**), либо посредством прямого подключения к серверу через внешнюю компоненту. А что, если нам не нужно будет запускать **backOffice IIKO** и устанавливать дополнительные компоненты (часто бывает затруднительным во всякого рода облаках или клиент-серверном режиме работы 1С), но будет возможность получать/передавать данные онлайн... в обе стороны... одним перетаскиванием?

Версии программного обеспечения

Платформа - 1С:Предприятие 8.3 (8.3.13.1690). По идее подойдет и гораздо старше, начиная с появления методов для работы с HTTP, строковые функции типа **СтрРазделить**.

Конфигурации - Бухгалтерия предприятия, редакция 3.0 (3.0.70.50), Управление нашей фирмой, редакция 1.6 (1.6.16.178), Управление торговлей, редакция 11 (11.4.6.166). По идее взлетит на любой конфигурации со свежей БСП с режимом совместимости **8.3.12.**

IIKO - работа проверена на версиях, начиная с 5.5.4014 по 6.2.4011 (как **Chain**, так и **RMS**).