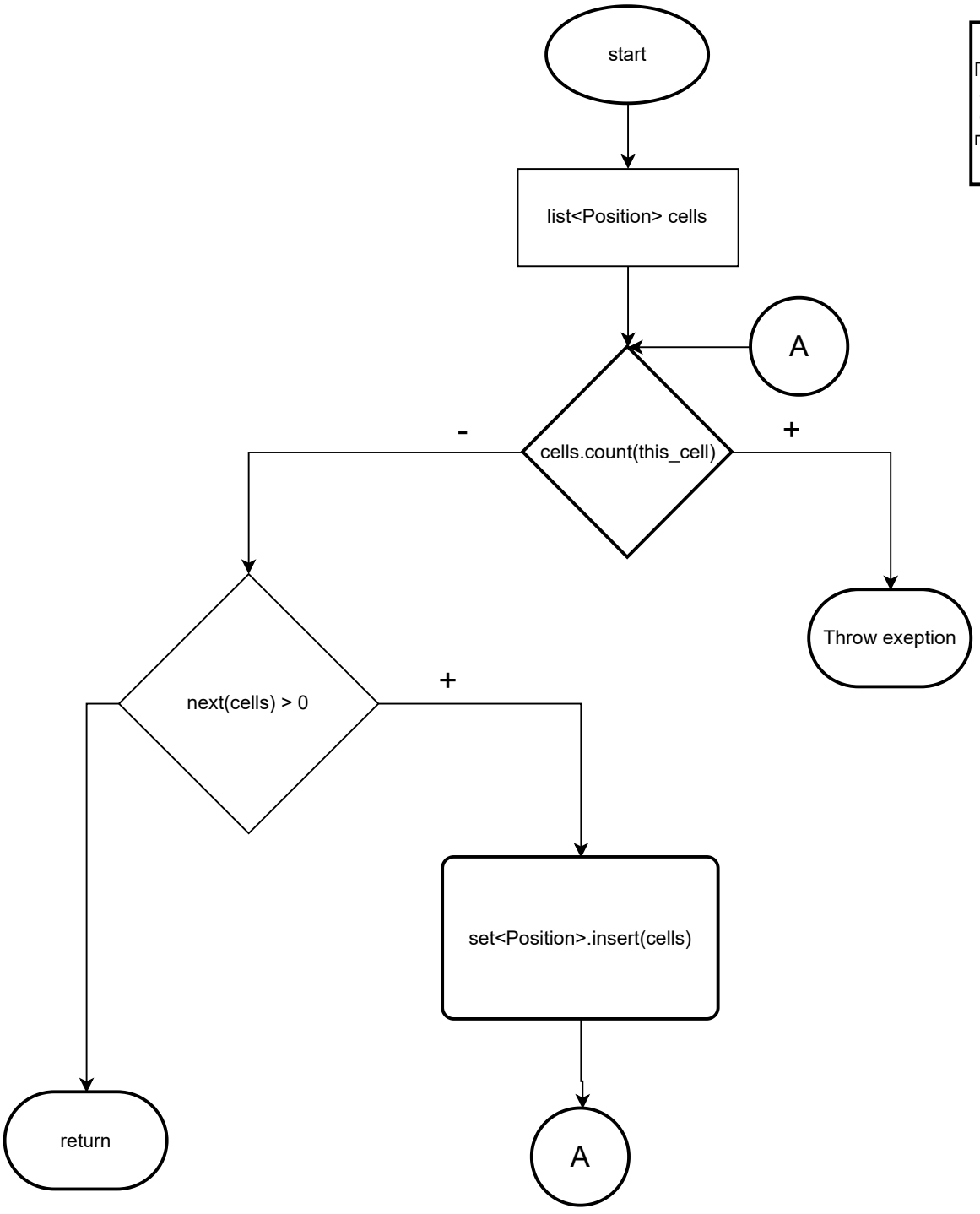Поиск циклических
зависимостей с оптимизацией,
обеспечивающей проход
по каждой ячейке только один раз