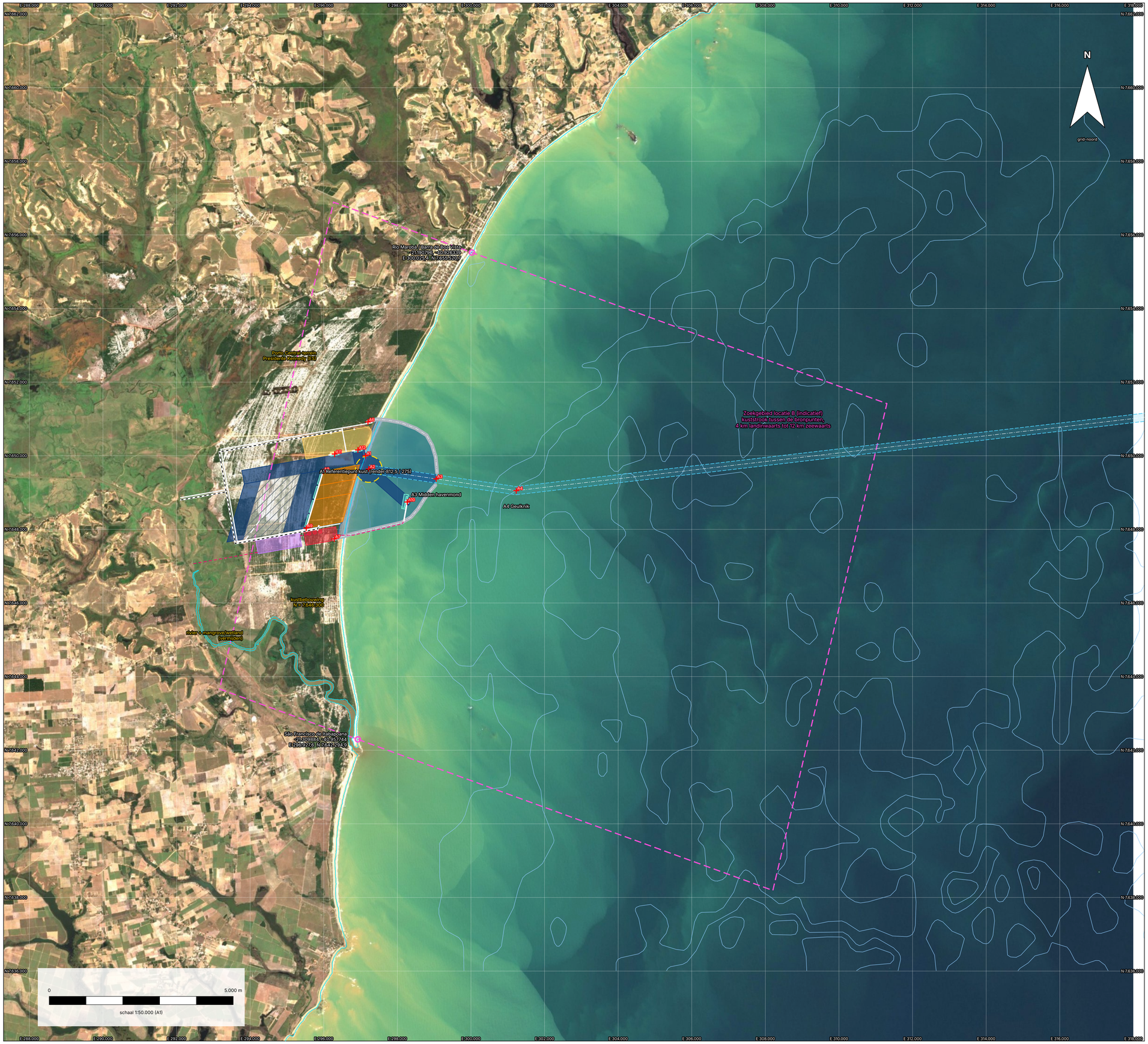


LEGENDA

- Waterlijn 3-7-2026 (NDWI, geen MLWS-lijn)
- Zoekgebied locatie B (indicatief)
- Voorhaven binnen de dammen (strandwal ontgraven)
- Gebaggerd tot -18,20 m MLWS (voorlopig)
- Geul 220 m bodembreedte
- Vrije draaikom D = 720 m
- Havenmond vrij 350 m
- Golfbreker (footprint 90 m, voorlopig)
- Kade / steiger
- Scheepsenveloppe aan ligplaats
- Containerterminal
- Graanterminal
- LNG-steiger, tanks en hervergassing
- Centrale + utilities (reservering)
- Reserveterrein / latere uitbreiding
- Hoofdweg + terminalinritten
- Spoor
- LNG/gasleiding, koelwater (indicatief)
- Ontwerpankerpunt (E/N in maatstaat)
- Dieptelijn t.o.v. MLWS (GEBCO 2026, indicatief)

Havenligging (vastgesteld)
Porto Central, Presidente Kennedy - ES, 29350-000
Havenas haaks op de kust: azimut 110 gr (kust 20.1 gr).
A1 kustpunt: E 297.135,0 N 7.650.000,0
= -21.240329, -40.954826 (WGS84)
Havenas door het bouwterrein fase 1 aan het strand
(lichte rechthoek op de luchtfoto 03-07-2026);
bekkens landinwaarts op het kale Porto Central-terrein.
Georeferentiecontrole
GSHHS-kust vs. S2-waterlijn: gem. 14 m, sd 66 m
(15 profielen, N 7.642-7.656 km)
Bekende afstand bronpunten: 13.582,4 m geodetisch,
13.583,8 m in grid (k = 1.00010)
Noordrichting: convergentie 0.70 gr

Vormreferentie: Porto Central masterplan 2016, p. 9 (ANTT)



Overgenomen: 11/14 dammen | vingers en insteken | 6 containers | 10 graan | 7/8 RoRo
9 tankpark (LNG + centrale) | 18 LNG-steiger. Weggelaten (niet in opnacht): 2, 3, 5, 12, 1

Project	Havenontwerp Porto Central, Presidente Kennedy (ES) - Groep 1
Module	Atelier De Haven A | NHL Stenden Civiele Techniek
Bladnaam	**Overzicht zoekgebied en havenligging**
Status	**SCHETSONTWERP (SO)**
Blad / versie	SO-01 | versie 4.0 | 22-10-2026
Schaal	1:50.000 op A1 (841 × 594 mm)
Stelsel	SIRGAS 2000 / UTM zone 24S EPSG:31984 eenheid m
Hoogtedatum	diepten in m t.o.v. MLWS, voorlopig; MLWS-DHN te verifiëren
Kaartbron	Copernicus Sentinel-2 L2A (ESA), 03-07-2026, 10 m
	tegels 24KTB/24KUB, AWS Open Data COG; geraadpleegd 22-10-2026
Kustlijn	waterlijn 03-07-2026 uit NDWI (geen MLWS-lijn)
Bathymetrie	GEBCO 2026 (ca. 450 m) + Copernicus DEM 30 m; MSL→MLWS +0,7 m (aanname)
	geen lodingen: peiling (multibeam) nodig vóór uitvoering

E 293.000
E 294.000
E 295.000
E 296.000
E 297.000
E 298.000
E 299.000
E 300.000
N 7.652.000
N 7.651.000
N 7.650.000
N 7.649.000
N 7.648.000
N 7.647.000
grid-noord
Voorhaven
Voorhaven + toegang
Noordelijke golfbreker
Zuidelijke golfbreker
Vrije draaikom D 720 m
Graan + RoRo gedeeld perceel
F3 2045: +1 lg, 14,4 ha
F2 2035: +1 lg, 10,8 ha
F1 2023: 2 lg, 800 m, 12 ha
Hoofdbekken
Insteekbekken 2
Insteekbekken containers
Uitbreiding (na 2045)
Aanduiding vaste oever
Aanduiding kademuur met
Voorhaven + toegang
Noordelijke golfbreker
Zuidelijke golfbreker
LNG-steiger
LNG-tanks + hervergassing
Centrale + utilities
Reserveterrein
Graan + RoRo gedeeld perceel
Graan 300 m
RoRo 300 m
RoRo 103 lg
1.850 m = 5,1 LOA
650 m
350 m
335 m
0
1.000 m
schaal 1:12.500 (A1)

LEGENDA

- Waterlijn 3-7-2026 (NDWI, geen MLWS-lijn)
- Zoekgebied locatie B (indicatief)
- Voorhaven binnen de dammen (strandwal ontgraven)
- Gebaggerd tot -18,20 m MLWS (voorlopig)
- Geul 220 m bodembreedte
- Vrije draaikom D = 720 m
- Havenmond vrij 350 m
- Golfbreker (footprint 90 m, voorlopig)
- Kade / steiger
- Scheepsenveloppe aan ligplaats
- Containerterminal
- Graanterminal
- LNG-steiger, tanks en hervergassing
- Centrale + utilities (reservering)
- Reserveterrein / latere uitbreiding
- Hoofdweg + terminalinritten
- Spoor
- LNG/gasleiding, koelwater (indicatief)
- Ontwerpankerpunt (E/N in maatstaat)
- Dieptelijn t.o.v. MLWS (GEBCO 2026, indicatief)

Hoofdmaten (gemeten in tekening)
Geul bodembreedte 220 m, bodem -18,20 m MLWS (voorlopig)
Geul buiten de mond: 35.500 m (voorlopig)
Havenmond vrij tussen dammen: 260 m
Draaikom D 720 m; vrij van schepen 167 m
Stopweg mond-draaikom 1.850 m = 5,5 LOA
Containerkade 802 / 1.203 / 1.604 m
Containerterrein 72,0 / 108,0 / 144,0 ha
Graan 103,8 ha, RoRo 103,8 ha, kades 300 m
LNG-zone 31,9 ha; centrale (reservering) 43,5 ha
Vrije breedte binnenbekken 334 m
Fasen (globaal)
F1 = zuideinde containervinger, F2/F3 richting hoofdbekken (zie DO)

Vormreferentie: Porto Central masterplan 2016, p. 9 (ANTT)



Overgenomen: 11/14 dammen | vingers en insteken | 6 containers | 10 graan | 7/8 RoRo
9 tankpark (LNG + centrale) | 18 LNG-steiger. Weggelaten (niet in opdracht): 2, 3, 5, 12, 1

Project	Havenontwerp Porto Central, Presidente Kennedy (ES) - Groep 1
Module	Atelier De Haven A | NHL Stenden Civiele Techniek
Bladnaam	**Havenindeling**
Status	**SCHETSONTWERP (SO)**
Blad / versie	SO-02 | versie 4.0 | 22-10-2026
Schaal	1:12.500 op A1 (841 × 594 mm)
Stelsel	SIRGAS 2000 / UTM zone 24S EPSG:31984 eenheid m
Hoogtedatum	diepten in m t.o.v. MLWS, voorlopig; MLWS-DHN te verifiëren
Kaartbron	Copernicus Sentinel-2 L2A (ESA), 03-07-2026, 10 m
	tegels 24KTB/24KUB, AWS Open Data COG; geraadpleegd 22-10-2026
Kustlijn	waterlijn 03-07-2026 uit NDWI (geen MLWS-lijn)
Bathymetrie	GEBCO 2026 (ca. 450 m) + Copernicus DEM 30 m; MSL→MLWS +0,7 m (aanname)
	geen lodingen: peiling (multibeam) nodig vóór uitvoering

E 293.000 E 294.000 E 295.000 E 296.000 E 297.000 E 298.000 E 299.000 E 300.000

N 7.652.000 N 7.651.000 N 7.650.000 N 7.649.000 N 7.648.000 N 7.647.000

N

grid-noord

LEGENDA

- Waterlijn 3-7-2026 (NDWI, geen MLWS-lijn)
- Zoekgebied locatie B (indicatief)
- Voorhaven binnen de dammen (strandwal ontgraven)
- Gebaggerd tot -18,20 m MLWS (voorlopig)
- Geul 220 m bodembreedte
- Vrije draaikom D = 720 m
- Havenmond vrij 350 m
- Golfbreker (footprint 90 m, voorlopig)
- Kade / steiger
- Scheepsenveloppe aan ligplaats
- Containerterminal
- Graanterminal
- LNG-steiger, tanks en hervergassing
- Centrale + utilities (reservering)
- Reserveterrein / latere uitbreiding
- Hoofdweg + terminalinritten
- Spoor
- LNG/gasleiding, koelwater (indicatief)
- Ontwerpankerpunt (E/N in maatstaat)
- Dieptelijn t.o.v. MLWS (GEBCO 2026, indicatief)

Bespreekpunten SO (zie rode markering)

1. Havenmond 260 m vrij tussen dammen (350 m hart-hart gemeten)
2. Draaikom overlapt de containervinger (1,5 ha)
3. Geen sleepbootkoppelpunt; geul knikt 15 gr op 2,2 km buiten de mond
4. LNG-tanks op 116 m van het containerterrein
5. Graan + RoRo op één perceel aan de noordkade; weg kruist het terrein
6. Containerschip 334 m moet 63 gr draaien van hoofdbeken (370 m) naar insteek: niet haalbaar
7. Containers F1 aan het zuideinde; geen draaikom binnen voor graan/RoRo; alles in F1 baggeren

Voorhaven

Voorhaven + toegang

Vrije draaikom D 720 m

Noordelijke golfbreker

Zuidelijke golfbreker

Hoofdbeken

Insteekbekken containers

Insteekbekken 2

Graan + RoRo gedeeld perceel

Graanhelling 300 m

Graan/RoRo

RoRo helling 300 m

RoRo/Graan

F3 2045: +1 lig, 14,5 ha

F2 2035: +1 lig, 10,8 ha

F1 2025: 2 lig, 800 m, 12 ha

Uitbreiding (na 2045)

Aanduiding kajkruisen net

Noordweg

Zuidweg

Centrale + utilities

LNG-tanks + hervergassing

LNG-steiger

GASLEIDING/PIPELINE

Containerschip 334 m moet 63 gr draaien

Containerschip 334 m moet 63 gr draaien

Vormreferentie: Porto Central masterplan 2016, p. 9 (ANTT)



Overgenomen: 11/14 dammen | vingers en insteken | 6 containers | 10 graan | 7/8 RoRo
9 tankpark (LNG + centrale) | 18 LNG-steiger. Weggelaten (niet in opdracht): 2, 3, 5, 12, 1

0 1.000 m

schaal 1:12.500 (A1)

Project	Havenontwerp Porto Central, Presidente Kennedy (ES) - Groep 1
Module	Atelier De Haven A | NHL Stenden Civiele Techniek
Bladnaam	**Bespreking SO - bespreekpunten**
Status	**SCHETSONTWERP (SO)**
Blad / versie	SO-03 | versie 4.0 | 22-10-2026
Schaal	1:12.500 op A1 (841 × 594 mm)
Stelsel	SIRGAS 2000 / UTM zone 24S EPSG:31984 eenheid m
Hoogtedatum	diepten in m t.o.v. MLWS, voorlopig; MLWS-DHN te verifiëren
Kaartbron	Copernicus Sentinel-2 L2A (ESA), 03-07-2026, 10 m
	tegels 24KTB/24KUB, AWS Open Data COG; geraadpleegd 22-10-2026
Kustlijn	waterlijn 03-07-2026 uit NDWI (geen MLWS-lijn)
Bathymetrie	GEBCO 2026 (ca. 450 m) + Copernicus DEM 30 m; MSL→MLWS +0,7 m (aanname)
	geen lodingen: peiling (multibeam) nodig vóór uitvoering