Phase	Days	Start	End
Preparation	**12.0**	**24-06-19**	**02-07-19**
Etudier les spécificités métier	3.0	24-06-19	26-06-19
Evaluer l'application existante et le systèm…	3.0	26-06-19	28-06-19
Définir l'objectif du projet et la stratégie glo…	3.0	26-06-19	28-06-19
Confirmer les objectifs avec le service mar…	0.5	01-07-19	01-07-19
Mettre en place le calendrier initial	1.0	01-07-19	01-07-19
Proposer un devis en interne	1.0	01-07-19	01-07-19
Valider le projet	0.5	02-07-19	02-07-19
Planification	**11.0**	**03-07-19**	**08-07-19**
Programmer les beacons	1.0	03-07-19	03-07-19
Mettre en place des droits d'auteur, conditio…	3.0	03-07-19	05-07-19
Proposer les maquettes au service Marketing	2.0	03-07-19	04-07-19
Faire les vidéos utilisées par la réalité aug…	3.0	04-07-19	08-07-19
Définir les normes et les modèles (usage, …	2.0	05-07-19	08-07-19
Execution	**158.0**	**09-07-19**	**14-10-19**
Construire les bases de données	3.0	09-07-19	11-07-19
Mettre en place les serveurs	3.0	09-07-19	11-07-19
Développer les fonctionnalités de l'applicat…	46.0	09-07-19	10-09-19
Développer les fonctionnalités de l'applicat…	46.0	09-07-19	10-09-19
Développer les webservices	25.0	07-08-19	10-09-19
Valider et optimiser les développements	7.0	11-09-19	19-09-19
Autres développements exceptionnels	5.0	11-09-19	17-09-19
Tests (intégration, sécurités, fonctions, perf…	10.0	20-09-19	03-10-19
Ajouter des sécurités supplémentaires par…	7.0	04-10-19	14-10-19
Configurer la sauvegarde des données	5.0	04-10-19	10-10-19
Mettre à jour le calendrier	1.0	14-10-19	14-10-19
Recette	**35.5**	**14-10-19**	**11-11-19**
Recette fonctionnelle	10.0	14-10-19	25-10-19
Recette technique	10.0	14-10-19	25-10-19
Corriger les erreurs et effectuer une optimi…	10.0	28-10-19	08-11-19
Préparer le support de formation	5.0	04-11-19	08-11-19
Valider le projet (GO/NO GO)	0.5	11-11-19	11-11-19
Lancement	**23.0**	**11-11-19**	**03-12-19**
Rédiger le rapport d'achèvement et de reco…	2.0	11-11-19	12-11-19
Former les vendeurs	5.0	11-11-19	15-11-19
Intégrer les données	3.0	11-11-19	13-11-19
Mettre en production	1.0	18-11-19	18-11-19
Evaluer le projet (résultats, réalisations, etc)	1.0	18-11-19	18-11-19
Assister les utilisateurs	10.0	19-11-19	02-12-19
Démarrer le support	1.0	03-12-19	03-12-19
	239.5		

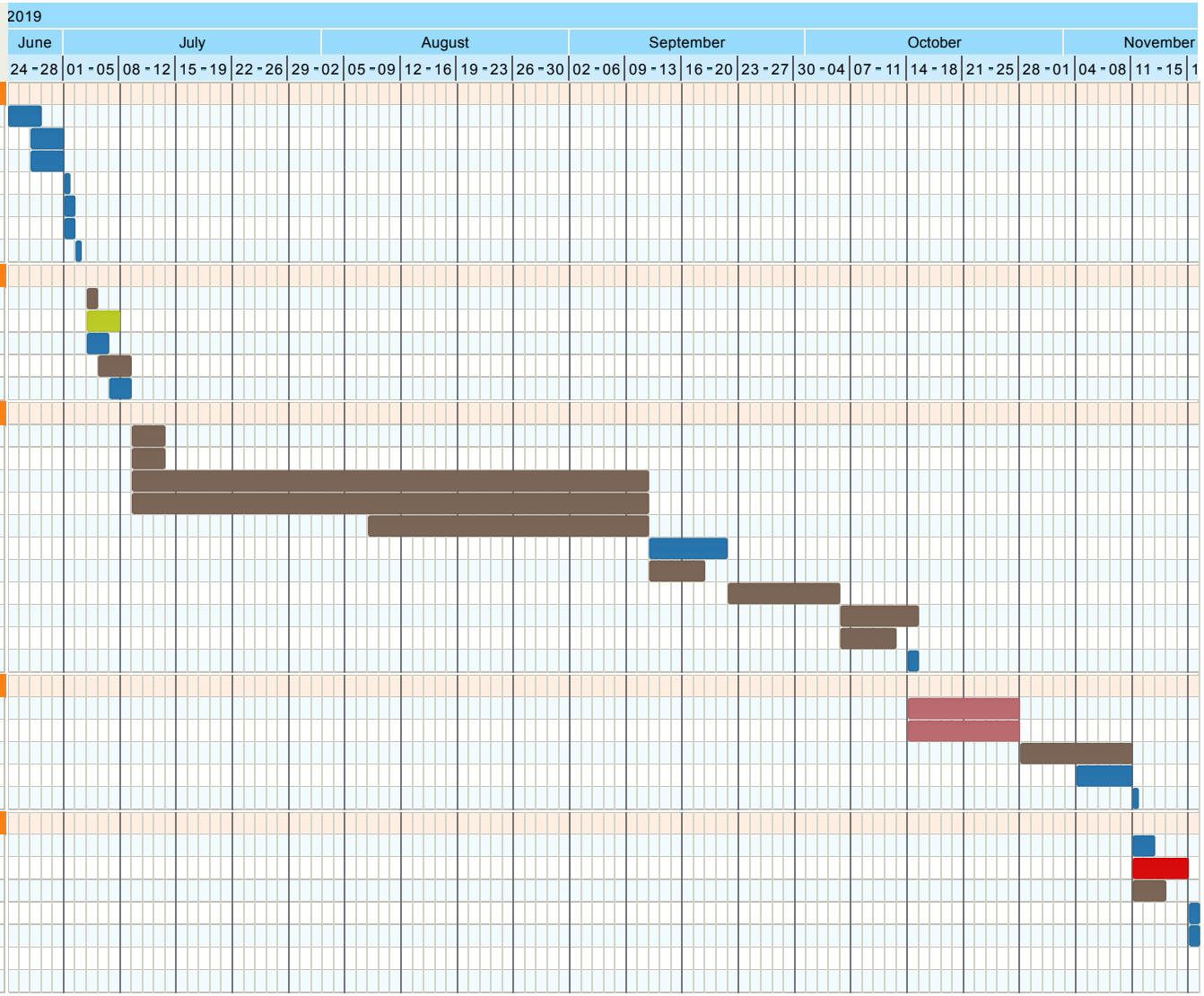

project: Web design project planning & process by www.woobzine.com

date: 5/07/2019

project number Projet Orange

- Chef de projet
- Equipe Projet
- Service Juridique
- Formatteurs
- Service Marketing