AGROMELU

de Martín Facundo Lizaso

CATÁLOGO

REMATE 2023

• VIERNES, **9** de **JUNIO 2023** •

TV + STREAMING RURAL

Magna®

CABAÑA

PRODUCTO PREMIUM

POTENCIÁ TU GENÉTICA

TEKNALOFICIAL

CONDICIONES COMERCIALES

Hemos decidido mantener la **MODALIDAD VIRTUAL** para nuestro remate anual 2023, el **VIERNES 9 DE JUNIO A LAS 13:30 HS POR CANAL RURAL Y STREAMING, DESDE SAN ANTONIO DE ARECO.** Pero queremos seguir estrechando vínculos, conocernos más, intercambiar ideas, hablar de vacas, compartir un día bien ganadero, y recibirte con mucho afecto. Nos encantaría que te puedas tomar un tiempo y venir a visitarnos. **Contactanos!**

PURO DE PEDIGREE: 10 CUOTAS FIJAS EN PESOS
SISTEMA DE PRE-OFERTAS.
3% de descuento en el precio final del lote para todos los Oferentes que participen de la PRE-VENTA.
4% de descuento en el precio final del lote para el Oferente que haga la primer pre-oferta de cada lote.
6% de descuento en el precio final del lote para el Oferente que termine con la pre-oferta más alta del lote (mientras que haya más de un Oferente)
8% de descuento en el precio final del lote para el Oferente que haga la primer pre-oferta y termine con la pre-oferta más alta del lote (mientras que haya más de dos Oferentes en ese lote).
LAS PRE-OFERTAS NO SON TRASLADABLES, ENTRE LOTES DE LA MISMA CATEGORÍA

VISITAS A CAMPO
APROVECHA EL BENEFICIO DE ELEGIR **EN EL CAMPO** y OBTENER **4% ADICIONAL** EN TU **PRE-OFERTA EN PUERO DE PEDIGREE.**

VIENTRES LIZASO CERTIFICADOS: 5 CUOTAS FIJAS EN PESOS
SISTEMA DE PRE-OFERTAS.
3% de descuento en el precio final del lote para todos los oferentes que participen de la PRE-VENTA.
5% de descuento en el precio final del lote para el Oferente que termine con la pre-oferta mas alta del lote (mientras que haya más de un Oferente)
LAS PRE-OFERTAS NO SON TRASLADABLES ENTRE LOTES.

FLETES GRATIS PARA P. PEDIGREE / VIENTRES LIZASO CERTIFICADO 300 KM.

CONTACTOS:

Martín F. Lizaso	+54 2314 511549
Facundo Lizaso	+54 11 2727 5693
Marcos Achaval	+54 11 4477 8347
Juan P. Colombo	+54 11 50073335
Facundo Rivolta	+54 11 53476973
Hernán Vassallo	+54 11 58756782
Carlos J. Colombo (H)	+54 11 54213390
Leandro Illa	+54 2266 531375

Colombo y Magliano S.A.
Consignatarios

www.agromelu.com.ar
www.colomboymagliano.com.ar

Auspicia ANGUS

LA HISTORIA DE UN LEGADO

Tres generaciones en la crianza del Angus Colorado

AGROMELU, cabaña de Martín Facundo Lizaso, es continuación de la que iniciara mi abuelo, en el año 1936, con la adquisición de los primero Aberdeen Angus colorados puro de pedigree, dos toros, (el Salvaron y el Silver Duke), y 40 vacas, en la liquidación de la cabaña La María Luisa de los señores Knight y Porteous en Bonifacio, Partido de Guamini. En esos momentos el "colorado" era rechazado por los cabañeros, es así como en USA se los conocía como "The cattle which nobody wanted" (la hacienda que nadie quería).
En los años siguientes se importaron sucesivamente del Reino Unido el Defender of Fordhouse en 1947 y posteriormente el Red Panther of Cropwel en 1961.

Las primeras apariciones en certámenes fueron las que se llamaron, sucesivamente, exposiciones de Novillos Gordos, novillos terminados con la inclusión del block test. Habiendo ganado estos concursos durante varios años consecutivos, como consecuencia de la excelencia de la carne de nuestros Angus colorados, se preguntaron si serian capaces también de producir los mejores toros, para padres de esos novillos. Así fue como en 1966 se efectuó el primer remate de la cabaña y a la fecha ya tenemos realizados 130 remates institucionales, siendo una de las pocas cabañas en la Argentina que tiene la satisfacción de haber realizado remates institucionales en

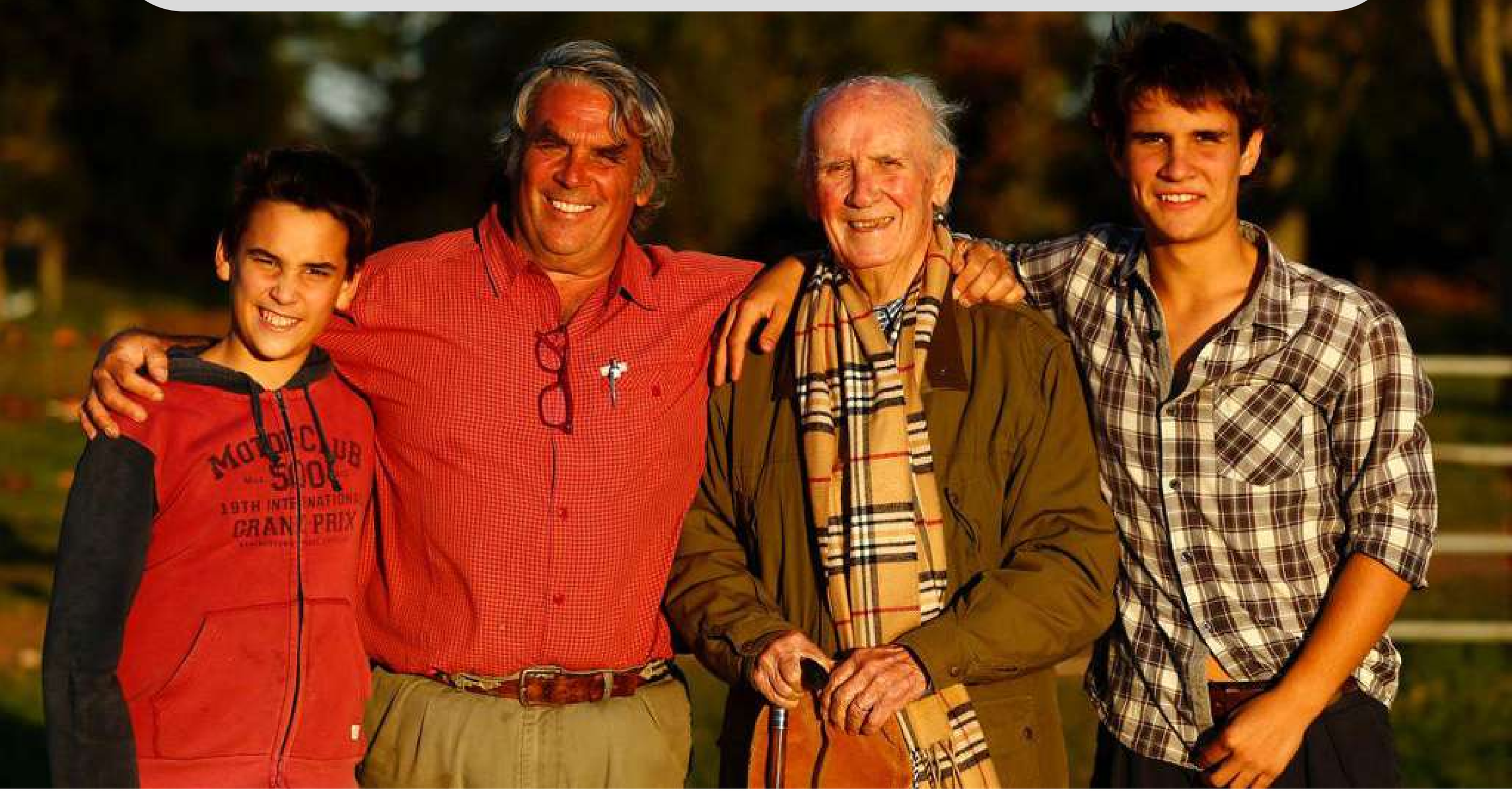

forma ininterrumpida durante los últimos 56 años.

En 1973 nace Agromelu, desprendimiento del tronco original, Gure Echea. Desde 1974 fuimos activos participantes en las exposiciones que organizaba la Asociación Argentina de Angus. Dos veces el primer puesto, seis el segundo del premio Gallardete y la mayoría de los toros Doble A marcaron otra etapa en el Angus Colorado.

También en las Pruebas de producción que organizó la Sociedad Rural Argentina fuimos galardonados en varias oportunidades.
En 1977 se visita Estados Unidos por primera vez, recorriendo durante cuarenta y cinco días numerosas cabañas. La primera consecuencia fue la importación de semen del toro Choctaw Chief, el toro de mayor difusión en ese país y Canadá, y seguramente quien tuviera mayor influencia en el desarrollo del Angus Colorado. En sucesivos viajes se concretan importaciones, tanto de semen, de embriones, como animales en pie, con criterio muy restringido de manera de acentuar e incorporar características que potenciaran el proyecto selectivo.

Fuimos pioneros en el uso de la información desde 1966, con la visita desde USA del Dr. Robert Debacca, en que se inició el trabajo con el INTA Balcarce y luego GAP se fue incorporando creciente cantidad de datos. Se realizaron las primeras imágenes ecográficas de carcasa en el año 1990 con la colaboración del Ing. Fernando

Lagos, también asumiendo la innovación en este rubro. Seguramente habrá pocos catálogos que ofrezcan mayor variedad de información, que aseguren un complemento confiable para una buena compra.

También la incorporación del Angus negro significo un importante paso en la evolución del trabajo en la cabaña. Su objetivo fue crear nuevas líneas dentro del Angus colorado.

Es así como luego de haber producido los mejores novillos y producir los mejores toros que los generaran, empezamos a desarrollar activamente el puro de pedigree para así de esta manera producir los mejores padres para los rodeos puro controlado.

Basándonos en los tres pilares básicos de cualquier selección poblacional, FERTILIDAD, ADAPTACIÓN AL MEDIO y MADUREZ SEXUAL TEMPRANA es que llegamos a esta genética consistente en el tiempo, sólida y basada en criterios de selección precisos y confiables que han destacado nuestros productos a lo largo de tantos años. Las ventas de semen en el país como en el exterior así como las exportaciones de embriones constituyen una nueva etapa.

En un nuevo viaje a USA en el año 2000 se incorpora semen de Glacier Marías, Grand Canyon, ambos aportando sus características distintivas, como también la incorporación de un embarque de embriones consecuencia de un convenio con dos cabañas clásicas y

de primer nivel, Blue Ridge Red Angus y Glacier Red Angus, con las que se compartía plenamente los criterios selectivos

Las actuaciones más destacadas en Puro de Pedigree comenzaron cuando una vaquillona de nuestra cabaña fue Reservada Gran Campeón Hembra en la Exposición Rural de Palermo de 1987 y también obtenemos el Reservado Gran Campeón Macho en la Exposición Rural de Palermo en 2006. Últimamente, en Palermo obtuvimos el Reservado Campeón Ternero Mayor, la 3er mejor Vaquillona Intermedia, la 3er mejor Vaca con Cría, Campeón Senior, 3er mejor Macho 2 años Mayor.

En la Exposición Nacional del Ternero Angus en Azul la cabaña ganó el Reservado de Gran Campeón Macho, lote Reservado Gran Campeón Macho, el lote Gran Campeón y Reservado Gran Campeón Hembra, la Reservada Gran Campeón Hembra en dos oportunidades. En la Nacional Angus también se obtuvo el Gran Campeón Macho de la Exposición.

En la Exposición Angus de Otoño 2004 obtuvimos el Reservado Gran Campeón Macho en lote, Reservado Gran Campeón Hembra en lote, 2do Mejor toro Puro de Pedigree en lote y Premio al mejor conjunto de tres macho y tres hembras, el lote Gran Campeón Hembra y la Reservada Gran Campeona Hembra de la Exposición, y la 2da mejor hembra en lote de la exposición.

LA HISTORIA DE UN LEGADO

Todos estos premios obtenidos durante los cuatro años de competencia activa en el circuito de Exposiciones Angus, entre 2003 y 2006, nos permitieron estar entre las 3 primeras cabañas del año en la competencia Puro de Pedigree, esto es el Premio Banderín. Otra distinción muy apreciada por nosotros, fue la designación de nuestro director técnico, Martín Facundo Lizaso, como jurado de la raza Angus en la Exposición de ESTEIO (Brasil) en 2004 y 2006; en la Exposición de la RURAL en Palermo en 2008, 2009 y 2014 (raza Shorthorn) y 2011 (raza Hereford); en la Exposición Nacional Angus en 2003 y 2009; en la Exposición Angus de Otoño 2005 y 2008 como también en numerosas exposiciones regionales del país. Fue también reconocida con el Premio a la Excelencia Agropecuaria (Banco de Galicia) como mejor Emprendimiento Ganadero en el año 2008.

A partir de 2019, hemos creado el grupo **LIZASO CERTIFICADO**, integrado por clientes de muchos años. La intención es que cada uno de ellos pueda generar mejores negocios, captar valor agregado como consecuencia de su trabajo genético y el uso de nuestra genética, posicionamiento y mayor difusión de la marca y el sueño de constituirnos en un gran centro de negocios del Angus Colorado, no sólo para la Argentina, sino para Latinoamérica y el mundo. En los 4 años de vida que tiene el proyecto, hemos vendido en nuestro remate anual de junio, entre 650 y 800 vientres certificados, de 14 o 15 clientes de la cabaña.

LA HISTORIA DE UN LEGADO

El año 2020, es un año de tremendos cambios, asociados a la pandemia, y fuimos los primeros en tomar la decisión de hacer nuestro remate anual de reproductores, en forma virtual. Todo un gran nuevo desafío, que hoy, luego de transcurrido el año, parece una anécdota, pero no lo es. No existían en la Argentina, remates de reproductores en forma virtual.

También el 2020 es el año, donde el proyecto **AGROMELU DEL NORTE**, en sociedad con David Lacroze, explota. Hacemos nuestro 1er remate anual, con 1000 vientres Brangus colorados, numero inédito para cualquier cabaña y para la raza Brangus. En el 2021, incorporamos nuestro primer remate de toros. Es un proyecto tremendamente explosivo, con una proyección de ventas de 250 toros y 2000 vientres, bajo el paraguas de la marca AGROMELU Esperamos seguir desafiándonos y reinventándonos, de manera de poder seguir estando a la altura del legado que nos dejaron nuestros antecesores, que iniciaron hace **86 años**.

CON TRASCENDENCIA.

BEHEALTHY®

La mejor genética está aquí.
Para expresar todo su potencial
es necesario brindarles
LA MEJOR NUTRICIÓN.

Nutrefeed

Pasión por lo que hacemos

Línea Carne

@nutrefeedsa

nutrefeedsa

AGROMELU

MACHOS
PUROS

LOTE 01

6280

LINK A VIDEO

15 MESES + DESTETE + CRECIMIENTO + RINDE + CALIDAD DE CARNE

PEDIGREE

AGROMELU 4510 PITUCO-T/E-

AGROMELU 5006 BAQUIANO-T/E-

AGROMELU 4201 PAJARILLA-T/E-

AGROMELU 6280 PIRADO BAQUEANO

AGROMELU 4280 PIRADO-T/E-

AGROMELU 5091 AGUANTA-T/E- ★

AGROMELU 3853 FLOJA-T/E-

CON GENÓMICA • CON GENÓMICA • CON GENÓMICA •

HBA:	882,2
FN:	10/4/21
ADN:	E23918 SNP 36
PN	31,0
PA:	830
FS:	4,3
CE:	41,0

DATOS DE PRODUCCIÓN

DESTETE			POST-DESTETE		
P. Aj	G.D.	I.C.	P. Aj	G.D.	I.C.
328,0	1,414	102,2	537,1	0,634	103,1

BAQUEANO, su padre.

EPD´S CRÍAS

	Crías	PN	Dt	P.Dt	Lch	CE	AOB	GD	GC	GDI	% CM
Propio	---	0,20	11,9	19,6	0,0	0,9	1,4	0,10	0,20	0,05	0,00
Padre	**64**	0,50	14,4	27,6	(3,3)	1,0	1,5	(0,04)	(0,29)	0,15	0,80
Madre	**4**	0,60	6,40	8,4	(3,0)	1,1	---	---	---	---	---
TOP		**60%**	**5%**	**40%**	**65%**	**70%**	**45%**	**65%**	**70%**	**20%**	**45%**

RP 5091 AGUANTA, su madre.

LOTE 02

LAGARTO

6160

LINK A VIDEO

DESTETE + CRECIMIENTO + PRECOCIDAD + RINDE Y CALIDAD DE CARNE

PEDIGREE

CASAMU 3090 ARECUTRAN ALCA ALU

AGROMELU 5876 GALANTE

AGROMELU 5153 CLAVO LA GUAMPA-T/E-

AGROMELU 6160 LAGARTO

LSF TBJ TABASCO 5830C

AGROMELU 5819 FUMETA T/E ★

AGROMELU 2861 CASUARINA-T/E

CON GENÓMICA • CON GENÓMICA • CON GENÓMICA •

15 MESES - 15 MESES - 15 MESES - 15 MESES -

HBA:	882,201
FN:	5/5/21
ADN:	E23876 SNP 36
PN	35,0
PA:	792
FS:	4,6
CE:	42,0

DATOS DE PRODUCCIÓN

DESTETE			POST-DESTETE		
P. Aj	G.D.	I.C.	P. Aj	G.D.	I.C.
290,8	1,218	117,0	550,8	0,788	105,8

GALANTE, su padre.

EPD´S CRÍAS

	Crías	PN	Dt	P.Dt	Lch	CE	AOB	GD	GC	GDI	% CM
Propio	---	0,40	6,8	16,4	(2,1)	1,4	2,1	0,10	0,17	0,02	0,20
Padre	**4**	0,30	4,4	5,4	0,6	1,5	2,7	0,24	0,20	0,01	(0,50)
Madre	**2**	(0,4)	5,2	22,8	0,3	1,0	---	---	---	---	---
TOP		**75%**	**40%**	**50%**	**90%**	**25%**	**27%**	**65%**	**75%**	**35%**	**30%**

RP 5819 FUMETA, su madre.

LOTE 03

ATENCIÓN!!!! - SERRUCHO EN COLORADO

LADRILLAZO

6156

LINK A VIDEO

DESTETE + CRECIMIENTO POSTERIOR + PRECOCIDAD + CALIDAD DE CARNE

PEDIGREE

AGROMELU 4280 PIRADO-T/E-

AGROMELU 5320 DAR PALOS-T/E-

AGROMELU 3825 FAROLERA-T/E-

AGROMELU 6156 LADRILLAZO

DON APARICIO SERRUCHO 57 MAXI-T/E-

AGROMELU 5545 FALOPADA T/E ★

AGROMELU 3817 FANTASIA-T/E-

CON GENÓMICA • CON GENÓMICA • CON GENÓMICA •

HBA:	882,203
FN:	15/4/21
ADN:	E23874 SNP 37
PN	39,0
PA:	790
FS:	3,5
CE:	40,0

DATOS DE PRODUCCIÓN

DESTETE			POST-DESTETE		
P. Aj	G.D.	I.C.	P. Aj	G.D.	I.C.
223,8	0,880	90,0	506,4	0,856	97,2

DAR PALOS, su padre.

EPD´S CRÍAS

	Crías	PN	Dt	P.Dt	Lch	CE	AOB	GD	GC	GDI	% CM
Propio	---	1,50	8,0	18,7	(0,9)	1,1	0,6	(0,03)	0,20	0,01	0,30
Padre	14	0,60	10,1	34,7	1,8	1,3	(0,9)	0,09	0,65	0,10	0,20
Madre	3	1,00	12,3	32,6	(6,8)	0,8	---	---	---	---	---
TOP		95%	27%	45%	80%	50%	70%	85%	70%	45%	20%

RP 5545 FALOPADA, su madre.

LOTE 04

SU MADRE: DONANTE ACTUAL

LABURANTE

6142

LINK A VIDEO

DESTETE + HABILIDAD MATERNA + CRECIMIENTO FINAL + RINDE + CALIDAD DE CARNE

PEDIGREE

AGROMELU 3804 FELPUDO-T/E-

AGROMELU 5422 ENTRIPADO T/E

AGROMELU 4041 LORA-T/E-

AGROMELU 6142 LABURANTE

TRANQUERAS 289 BRIG BRUTAL-T/E-

AGROMELU 5089 AGARRADA-T/E- ★

AGROMELU 3791 FABULOSA-T/E-

CON GENÓMICA • CON GENÓMICA • CON GENÓMICA •

HBA:	882,209
FN:	15/2/21
ADN:	E23868 SNP 36
PN	46,0
PA:	874
FS:	4,5
CE:	43,0

DATOS DE PRODUCCIÓN

DESTETE			POST-DESTETE		
P. Aj	G.D.	I.C.	P. Aj	G.D.	I.C.
287,7	1,151	115,7	565,3	0,841	108,5

ENTRIPADO 5422, su padre.

EPD´S CRÍAS

	Crías	PN	Dt	P.Dt	Lch	CE	AOB	GD	GC	GDI	% CM
Propio	---	0,70	5,1	27,6	2,6	1,8	1,9	(0,24)	(0,32)	0,07	0,03
Padre	61	(1,0)	(0,5)	0,8	3,5	1,0	1,0	0,08	0,14	0,05	(0,80)
Madre	5	0,90	5,1	27,9	2,4	1,8	1,0	(0,26)	(0,36)	0,02	0,20
TOP		85%	55%	15%	25%	5%	30%	95%	95%	10%	20%

RP 5089 AGARRADA, su madre.

LOTE 05

TAMAÑO SÚPER MODERADO CON CLASE
QUIZAS EL TORO MAS IMPACTANTE DEL REMATE

LASTRE

6200

LINK A VIDEO

SÚPER CRECIMIENTO + HABILIDAD MATERNA + SÚPER PRECOZ + CARCASA IDEAL

PEDIGREE

ALGUIL 2149 DON OMAR-T/E-
LUQUENSE 1979 DON OMAR 610-T/E- MEDA
LUQUENSE 610 QUEBRACHO 28-T/E-
AGROMELU 6200 LASTRE
ESENCIAL 37 ARQUIMEDES-T/E-
AGROMELU 5725 GAMBETA T/E ★
AGROMELU 4415 REMOSADA-T/E-

CON GENÓMICA • CON GENÓMICA • CON GENÓMICA

HBA:	883,673
FN:	11/9/21
ADN:	E23891 SNP 11
PN	42,0
PA:	885
FS:	3,9
CE:	44,0

DATOS DE PRODUCCIÓN

DESTETE			POST-DESTETE		
P. Aj	G.D.	I.C.	P. Aj	G.D.	I.C.
347,9	1,457	136,8	804,5	1,384	130,7

MEDALLO, su padre.

EPD´S CRÍAS

	Crías	PN	Dt	P.Dt	Lch	CE	AOB	GD	GC	GDI	% CM
Propio	---	1,30	11,3	42,7	5,6	1,7	2,0	0,31	0,59	0,07	0,10
Padre	**61**	1,30	9,4	28,5	4,4	1,2	(0,8)	(0,08)	0,03	0,01	(0,20)
Madre	**3**	0,30	10,1	31,4	6,5	1,1	---	---	---	---	---
TOP		**95%**	**7%**	**2%**	**2%**	**8%**	**30%**	**30%**	**27%**	**10%**	**35%**

RP 5725 GAMBETA, su madre.

LOTE 06

LINEA SÚPER ABIERTA
ATENCIÓN CON SU MADRE UNA DE LAS MEJORES PRODUCTORAS

LATERO
6204

LINK A VIDEO

TREMENDO POTENCIAL DE CRECIMIENTO + CLASE + PRECOCIDAD + SÚPER CARCASA

PEDIGREE

LSF SRR TAKEOVER 5051C
EGL FURY 8100
AHL DUCHESS 42W
AGROMELU 6204 LATERO
AGROMELU 4660 SABALAJE
AGROMELU 5329 EMBRETADA ★
AGROMELU 3909 FUSILADA

CON GENÓMICA • CON GENÓMICA • CON GENÓMICA •

HBA:	891,802
FN:	12/9/21
ADN:	E23892 SNP 11
PN	40,0
PA:	800
FS:	3,5
CE:	40,0

DATOS DE PRODUCCIÓN

DESTETE			POST-DESTETE		
P. Aj	G.D.	I.C.	P. Aj	G.D.	I.C.
315,4	1,311	124,0	727,9	1,250	118,3

FURY 8100, su padre.

EPD´S CRÍAS

	Crías	PN	Dt	P.Dt	Lch	CE	AOB	GD	GC	GDI	% CM
Propio	---	0,40	13,1	45,8	4,7	1,4	2,0	0,33	0,30	0,11	0,00
Padre	5	(0,7)	26,4	38,2	8,7	1,2	---	---	---	---	---
Madre	5	0,30	9,8	19,6	2,5	1,3	---	---	---	---	---
TOP		75%	3%	1%	5%	25%	30%	25%	55%	4%	45%

RP 5329 EMBRETADA, su madre.

LOTE 07

INVERTIDOR DE CURVA DE CRECIMIENTO
LOS MEJORES NÚMEROS DEL REMATE - IMPACTANTES!!!!

6278

LINK A VIDEO

DESTETE + CRECIMIENTO
+ EQUILIBRIO EN LOS DATOS DE CARCASA

PEDIGREE

AGROMELU 3288 FALTA ENVIDO
AGROMELU 5108 ANGURRIA
AGROMELU 4177 NUTRIA-T/E-
AGROMELU 6278 TABA ANGURRIA
LSF TBJ TABASCO 5830C
AGROMELU 5663 FRANELERA ★
AGROMELU 4983 APLASTADA-T/E-

CON GENÓMICA • CON GENÓMICA • CON GENÓMICA •

15 MESES - 15 MESES - 15 MESES - 15 MESES -

HBA:	**TRAMITE**
FN:	**10/4/21**
ADN:	**E23917 SNP 37**
PN	**34,0**
PA:	**898**
FS:	**4,6**
CE:	**43,0**

DATOS DE PRODUCCIÓN

DESTETE			POST-DESTETE		
P. Aj	G.D.	I.C.	P. Aj	G.D.	I.C.
375,5	1,626	117,0	618,5	0,736	118,8

ANGURRIA, su padre.

EPD´S CRÍAS

	Crías	PN	Dt	P.Dt	Lch	CE	AOB	GD	GC	GDI	% CM
Propio	---	(0,2)	19,4	51,0	7,4	2,0	3,0	(0,03)	0,27	(0,02)	0,60
Padre	**32**	(0,2)	7,8	32,6	7,7	2,1	0,5	(0,08)	0,06	0,01	(0,20)
Madre	**3**	0,20	14,20	50,5	3,80	1,4	---	---	---	---	---
TOP		**40%**	**1%**	**1%**	**1%**	**2%**	**10%**	**85%**	**65%**	**65%**	**10%**

RP 5663 FRANELERA, su madre.

LOTE 08

TREMENDOS DATOS DE CARCASA - COMBINA FAMILIAS DE BAJO PESO AL NACER, ESENCIAL + TAYADOR + SOTEIN

LANZADO

6194

LINK A VIDEO

MÁXIMO POTENCIAL DE CRECIMIENTO + HABILIDAD + PRECOCIDAD + CLASE

PEDIGREE

ESENCIAL 37 ARQUIMEDES-T/E-

ESENCIAL FORTÍSIMO

ESENCIAL 164 VICTORIA

AGROMELU 6194 LANZADO

AGROMELU 4764 TAYADOR-T/E-

AGROMELU 5889 GEMELA T/E ★

AGROMELU 4981 ALZADA-T/E

CON GENÓMICA • CON GENÓMICA • CON GENÓMICA •

15 MESES - 15 MESES - 15 MESES - 15 MESES -

HBA:	890,661
FN:	5/9/21
ADN:	E23888 SNP 37
PN	40,0
PA:	793
FS:	3,9
CE:	38,0

DATOS DE PRODUCCIÓN

DESTETE			POST-DESTETE		
P. Aj	G.D.	I.C.	P. Aj	G.D.	I.C.
316,3	1,316	124,4	688,5	1,128	111,9

FORTÍSIMO, su padre.

EPD´S CRÍAS

	Crías	PN	Dt	P.Dt	Lch	CE	AOB	GD	GC	GDI	% CM
Propio	---	0,80	16,8	43,4	4,2	1,0	1,6	0,19	0,60	0,07	0,60
Padre	**14**	(0,9)	8,0	23,6	2,5	0,7	1,1	0,04	0,31	(0,01)	0,00
Madre	**1**	1,60	11,7	31,7	4,8	1,0	---	---	---	---	---
TOP		**90%**	**1%**	**2%**	**5%**	**60%**	**40%**	**50%**	**25%**	**10%**	**10%**

RP 4981 ALZADA, su abuela materna.

LOTE 09

CRECIMIENTO + PRECOCIDAD
FRENO EL TAMAÑO FINAL CON ALTA GANANCIA

LADEADO

6150

LINK A VIDEO

COMBINACIÓN IDEAL PARA ALTISIMO POTENCIAL DE CRECIMIENTO - TOP 10% CE

PEDIGREE

AGROMELU 4280 PIRADO-T/E-
AGROMELU 5320 DAR PALOS-T/E-
AGROMELU 3825 FAROLERA-T/E-
AGROMELU 6150 LADEADO
TRANQUERAS 289 BRIG BRUTAL-T/E-
AGROMELU 4921 VIYUYA-T/E ★
AGROMELU 2775 ACHIRA-T/E-

CON GENÓMICA • CON GENÓMICA • CON GENÓMICA •

18 MESES - 18 MESES - 18 MESES - 18 MESES

HBA:	882,205
FN:	11/3/21
ADN:	E23872 SNP 37
PN	37,0
PA:	766
FS:	3,7
CE:	41,0

DATOS DE PRODUCCIÓN

DESTETE			POST-DESTETE		
P. Aj	G.D.	I.C.	P. Aj	G.D.	I.C.
227,0	0,905	91,3	445,3	0,661	85,5

DAR PALO, su padre.

EPD´S CRÍAS

	Crías	PN	Dt	P.Dt	Lch	CE	AOB	GD	GC	GDI	% CM
Propio	---	1,50	8,6	39,5	4,2	1,6	(0,9)	(0,15)	0,15	(0,04)	0,20
Padre	14	0,60	10,1	34,7	1,8	1,3	(0,9)	0,09	0,65	0,10	0,20
Madre	13	2,20	11,9	38,0	(0,1)	1,6	---	---	---	---	---
TOP		95%	20%	4%	5%	10%	80%	80%	75%	80%	30%

RP 4921 VIYUYA, su madre.

LOTE 10

JULEPE

6134

LINK A VIDEO

SERVICIO 18 MESES + PRECOCIDAD + RINDE EN CARNE + ENGRASAMIENTO

PEDIGREE

ESENCIAL 37 ARQUIMEDES-T/E-

AGROMELU 5678 FORMADOR

AGROMELU 4913 UPA-T/E-

AGROMELU 6134 JULEPE

SIX MILE RUGER 221X

AGROMELU 5843 FURQUISTA T/E

AGROMELU 2903 CANCHERA

CON GENÓMICA • CON GENÓMICA • CON GENÓMICA

18 MESES - 18 MESES - 18 MESES - 18 MESES

HBA:	**SIN INSCRIBIR**
FN:	**24/11/20**
ADN:	**E23866 SNP 24**
PN	**40,0**
PA:	**778**
FS:	**3,6**
CE:	**39,0**

DATOS DE PRODUCCIÓN

DESTETE			POST-DESTETE		
P. Aj	G.D.	I.C.	P. Aj	G.D.	I.C.
294,7	1,208	115,9	551,8	0,779	89,7

FORMADOR, su padre.

EPD´S CRÍAS

	Crías	PN	Dt	P.Dt	Lch	CE	AOB	GD	GC	GDI	% CM
Propio	---	(1,7)	2,8	13,9	1,3	0,4	1,1	0,06	(0,06)	0,06	0,00
Padre	61	(1,0)	(0,5)	0,8	3,5	1,0	1,0	0,08	0,14	0,05	(0,80)
Madre	5	(0,1)	7,7	11,7	(3,1)	1,1	1,3	(0,06)	(0,07)	0,04	0,20
TOP		3%	75%	60%	45%	95%	55%	75%	85%	15%	45%

RP 2903 CANCHERA, su abuela materna.

LOTE 11

LADRILLO

6154

LINK A VIDEO

DESTETE (1,055 KG/DÍA) + CRECIMIENTO + FACILIDAD DE ENGRASAMIENTO

PEDIGREE

AGROMELU 4280 PIRADO-T/E

AGROMELU 5320 DAR PALOS-T/E-

AGROMELU 3825 FAROLERA-T/E-

AGROMELU 6154 LADRILLO

AGROMELU 2894 BRUJO-T/E-

AGROMELU 5375 DE ARRIBEÑO T/E ★

AGROMELU 4201 PAJARILLA-T/E-

CON GENÓMICA • CON GENÓMICA • CON GENÓMICA •

HBA:	882,204
FN:	15/4/21
ADN:	E23873 SNP 36
PN	41,0
PA:	800
FS:	4,4
CE:	40,0

DATOS DE PRODUCCIÓN

DESTETE			POST-DESTETE		
P. Aj	G.D.	I.C.	P. Aj	G.D.	I.C.
262,6	1,055	105,6	562,1	0,908	107,9

DAR PALO, su padre.

EPD´S CRÍAS

	Crías	PN	Dt	P.Dt	Lch	CE	AOB	GD	GC	GDI	% CM
Propio	---	1,00	7,1	22,0	1,0	0,8	0,6	0,22	0,51	0,04	0,10
Padre	14	0,60	10,1	34,7	1,8	1,3	(0,9)	0,09	0,65	0,10	0,20
Madre	4	1,00	10,6	24,3	(1,0)	1,4	0,9	0,2	0,55	0,05	0,00
TOP		90%	35%	30%	50%	75%	70%	45%	35%	25%	35%

RP 4201 PAJARILLA, su abuela materna.

LOTE **12**

TREMENDA COMBINACIÓN DE NÚMEROS

LABIADOR

6144

LINK A VIDEO

BAJO PESO AL NACER + ALTO POTENCIAL DE CRECIMIENTO + RINDE AL GANCHO + CALIDAD CARNE

PEDIGREE

AGROMELU 3804 FELPUDO-T/E-

AGROMELU 5422 ENTRIPADO T/E

AGROMELU 4041 LORA-T/E-

AGROMELU 6144 LABIADOR

AGROMELU 4280 PIRADO-T/E-

AGROMELU 5765 FILADA

AGROMELU 3909 FUSILADA

CON GENÓMICA • CON GENÓMICA • CON GENÓMICA •

18 MESES - 18 MESES - 18 MESES - 18 MESES -

HBA:	882,208
FN:	15/2/21
ADN:	E23869 SNP 36
PN	26,0
PA:	814
FS:	4,5
CE:	41,0

DATOS DE PRODUCCIÓN

DESTETE			POST-DESTETE		
P. Aj	G.D.	I.C.	P. Aj	G.D.	I.C.
247,9	1,057	99,7	504,9	0,779	96,9

ENTRIPADO, su padre.

EPD´S CRÍAS

	Crías	PN	Dt	P.Dt	Lch	CE	AOB	GD	GC	GDI	% CM
Propio	---	(0,2)	1,0	6,0	0,8	1,2	0,9	0,07	0,45	0,07	(0,30)
Padre	61	(1,0)	(0,5)	0,8	3,5	1,0	1,0	0,08	0,14	0,05	(0,80)
Madre	5	1,00	6,5	16,8	(2,4)	1,2	---	---	---	---	---
TOP		85%	50%	15%	25%	5%	30%	95%	95%	10%	20%

RP 3909 FUSILADA, su abuela materna.

LOTE **13**

ATENCIÓN SU MADRE - 18 AÑOS
TREMENDOS SUS NÚMEROS

6282

LINK A VIDEO

BAJO PESO AL NACER + CRECIMIENTO MODERADO + HABILIDAD MATERNA + RINDE EXCEPCIONAL

PEDIGREE

RED TER-RON PARKER 34A

RED TER-RON SANTANA 73C

RED TER-RON BRANDY 162Y

AGROMELU 6282 CORAJE SANTANA

AGROMELU 3082 CORAJUDO-T/E-

AGROMELU 3861 FORRADA-T/E- ★

AGROMELU 2213 CHACARERA II

CON GENÓMICA • CON GENÓMICA • CON GENÓMICA •

18 MESES - 18 MESES - 18 MESES - 18 MESES -

HBA:	890,983
FN:	11/4/21
ADN:	E23975 SNP 36
PN	36,0
PA:	778
FS:	4,4
CE:	38,0

DATOS DE PRODUCCIÓN

DESTETE			POST-DESTETE		
P. Aj	G.D.	I.C.	P. Aj	G.D.	I.C.
310,6	1,308	96,8	525,3	0,651	100,9

SANTANA, su padre.

EPD´S CRÍAS

	Crías	PN	Dt	P.Dt	Lch	CE	AOB	GD	GC	GDI	% CM
Propio	---	(0,1)	7,2	15,6	2,6	0,7	4,5	(0,01)	0,07	0,00	0,00
Padre	18	0,20	3,6	9,8	5,3	1,5	4,0	(0,17)	0,76	(0,01)	0,30
Madre	45	(0,7)	12,00	24,6	(3,7)	0,6	1,1	0,01	0,11	0,05	(1,60)
TOP		45%	35%	55%	25%	85%	2%	85%	85%	50%	45%

RP 3861 FORRADA, su madre.

LINK A VIDEO

15 MESES + HABILIDAD MATERNA + CALIDAD DE CARNE

PEDIGREE

AGROMELU 3804 FELPUDO-T/E-|

AGROMELU 5422 ENTRIPADO T/E

AGROMELU 4041 LORA-T/E-|

AGROMELU 6158 LAGAÑOSO

CASAMU 3090 ARECUTRAN ALCA ALU

AGROMELU 5805 FUEYISTA

AGROMELU 4219 PARDA-T/E-

CON GENÓMICA • CON GENÓMICA • CON GENÓMICA •

15 MESES - 15 MESES - 15 MESES - 15 MESES

HBA:	882,202
FN:	5/5/21
ADN:	E23875 SNP 37
PN	36,0
PA:	738
FS:	3,3
CE:	38,0

DATOS DE PRODUCCIÓN

DESTETE			POST-DESTETE		
P. Aj	G.D.	I.C.	P. Aj	G.D.	I.C.
264,1	1,086	106,2	501,5	0,719	96,3

ENTRIPADO 5422, su padre.

EPD´S CRÍAS

	Crías	PN	Dt	P.Dt	Lch	CE	AOB	GD	GC	GDI	% CM
Propio	---	(1,1)	2,9	6,4	1,8	0,6	0,9	0,16	0,29	0,07	0,80
Padre	61	(1,0)	(0,5)	0,8	3,5	1,0	1,0	0,08	0,14	0,05	(0,80)
Madre	2	(0,3)	10,0	27,9	(1,3)	0,7	---	---	---	---	---
TOP		10%	80%	80%	35%	85%	60%	55%	60%	10%	4%

RP 5805 FUEYISTA, su madre.

LOTE **15**

UN VERDADERO CURVE BENDER

LANCE

6184

LINK A VIDEO

TREMENDA COMBINACIÓN DE BAJO PESO AL NACER CON IMPACTANTE CRECIMIENTO

PEDIGREE

ALGUIL 2149 DON OMAR-T/E-

LUQUENSE 1979 DON OMAR 610-T/E- MEDA

LUQUENSE 610 QUEBRACHO 28-T/E-

AGROMELU 6184 LANCE

AGROMELU 3754 CUBBY CHEROKY

AGROMELU 5125 ASOMBRADA

AGROMELU 4005 LADEADA-T/E-

CON GENÓMICA • CON GENÓMICA • CON GENÓMICA •

18 MESES - 18 MESES - 18 MESES - 18 MESES -

HBA:	883,447
FN:	30/8/21
ADN:	E23884 SNP 11
PN	33,0
PA:	768
FS:	4,7
CE:	39,0

DATOS DE PRODUCCIÓN

DESTETE			POST-DESTETE		
P. Aj	G.D.	I.C.	P. Aj	G.D.	I.C.
270,9	1,133	106,5	640,2	1,119	104,0

MEDALLO, su padre.

EPD´S CRÍAS

	Crías	PN	Dt	P.Dt	Lch	CE	AOB	GD	GC	GDI	% CM
Propio	---	0,40	11,2	41,4	(4,3)	0,7	2,1	(0,04)	0,24	0,12	0,80
Padre	**61**	1,30	9,4	28,5	4,4	1,2	(0,8)	(0,08)	0,03	0,01	(0,20)
Madre	**5**	0,70	16,3	51,0	(7,7)	0,7	---	---	---	---	---
TOP		**75%**	**7%**	**3%**	**100%**	**85%**	**30%**	**85%**	**65%**	**3%**	**4%**

RP 4005 LADEADA, su abuela materna.

LOTE 16

SU MADRE - CON FELPUDO Y LA 2903
UNA DE LAS DONANTES IMPORTANTES

LENGUA LARGA

6228

LINK A VIDEO

TREMENDOS DATOS DE DESTETE Y CRECIMIENTO (GANANCIAS SOBRE EL 1 KG)

PEDIGREE

AGROMELU 4280 PIRADO-T/E-

AGROMELU 5884 GALGO T/E

AGROMELU 3853 FLOJA-T/E-

AGROMELU 6228 LENGUA LARGA

AGROMELU 3804 FELPUDO-T/E-

AGROMELU 4747 TETERA-T/E- ★

AGROMELU 2903 CANCHERA

HBA:	883,663
FN:	27/9/21
ADN:	----
PN	42,0
PA:	683
FS:	3,7
CE:	38,0

DATOS DE PRODUCCIÓN

DESTETE			POST-DESTETE		
P. Aj	G.D.	I.C.	P. Aj	G.D.	I.C.
289,5	1,179	113,8	632,9	1,041	102,8

GALGO, su padre.

EPD´S CRÍAS

	Crías	PN	Dt	P.Dt	Lch	CE	AOB	GD	GC	GDI	% CM
Propio	---	1,30	7,3	18,0	(1,0)	0,7	---	---	---	---	---
Padre	25	2,20	6,3	2,7	(3,7)	1,1	0,6	(0,08)	0,25	0,03	0,20
Madre	9	0,00	5,2	20,4	1,60	0,6	0,40	(0,08)	0,16	0,04	0,10
TOP		95%	35%	45%	85%	85%	---	---	---	---	---

RP 4747 TETERA, su madre.

LOTE 17

LINK A VIDEO

15 MESES + CRECIMIENTO MODERADO + HABILIDAD MATERNA + PRECOCIDAD

PEDIGREE

AGROMELU 3804 FELPUDO-T/E-

AGROMELU 5422 ENTRIPADO T/E

AGROMELU 4041 LORA-T/E-

AGROMELU 6240 LIBERO

CASAMU 5860 ALCA ALU SCOTTISH

AGROMELU 5877 GALLEGADA T/E

AGROMELU 4569 PELECHADA-T/E-

CON GENÓMICA • CON GENÓMICA • CON GENÓMICA

15 MESES - 15 MESES - 15 MESES - 15 MESES

HBA:	883,659
FN:	3/10/21
ADN:	E23903 SNP 37
PN	36,0
PA:	671
FS:	4,0
CE:	39,0

DATOS DE PRODUCCIÓN

DESTETE			POST-DESTETE		
P. Aj	G.D.	I.C.	P. Aj	G.D.	I.C.
273,9	1,123	107,7	609,7	1,017	99,1

ENTRIPADO, su padre.

EPD´S CRÍAS

	Crías	PN	Dt	P.Dt	Lch	CE	AOB	GD	GC	GDI	% CM
Propio	---	(0,6)	3,3	19,3	1,3	1,0	0,9	0,04	0,17	0,07	0,70
Padre	**61**	(1,0)	(0,5)	0,8	3,5	1,0	1,0	0,08	0,14	0,05	(0,80)
Madre	**2**	0,00	8,5	31,6	0,5	1,1	---	---	---	---	---
TOP		**22%**	**75%**	**40%**	**45%**	**60%**	**60%**	**80%**	**75%**	**10%**	**8%**

RP 6100 INFAME, su hermano materno.

LOTE 18

TREMENDA COMBINACIÓN EN CARCASA RINDE + FACILIDAD DE ENGRASAMIENTO

LÍDER

6244

LINK A VIDEO

MÁXIMO CRECIMIENTO POTENCIAL (TOP 1% y TOP 3%) + CARCASA

PEDIGREE

RED U-2 RENOWN 193C

AGROMELU 5830 FUMASOLI T/E

AGROMELU 5830 FUMASOLI T/E

AGROMELU 6244 LÍDER

BEST 2703 PAYADOR FEDERAL-T/E-

AGROMELU 5131 ATORADA-T/E- ★

AGROMELU 2815 BOLEADA-T/E-

CON GENÓMICA • CON GENÓMICA • CON GENÓMICA •

HBA:	883,657
FN:	5/10/21
ADN:	E23905 SNP 36
PN	42,0
PA:	733
FS:	4,8
CE:	38,0

DATOS DE PRODUCCIÓN

DESTETE			POST-DESTETE		
P. Aj	G.D.	I.C.	P. Aj	G.D.	I.C.
281,9	1,142	110,8	698,3	1,262	113,5

FUMASOLI, su padre.

EPD´S CRÍAS

	Crías	PN	Dt	P.Dt	Lch	CE	AOB	GD	GC	GDI	% CM
Propio	---	0,40	16,3	40,2	(0,4)	0,7	1,9	0,58	0,66	0,04	0,30
Padre	**18**	1,40	7,9	24,5	2,5	0,6	2,5	0,46	0,76	(0,01)	0,30
Madre	**5**	(0,2)	20,8	51,0	(2,3)	0,5	---	---	---	---	---
TOP		**75%**	**1%**	**3%**	**75%**	**85%**	**30%**	**25%**	**20%**	**25%**	**20%**

RP 5131 ATORADA, su madre.

LINK A VIDEO

15 MESES + DESTETE + CRECIMIENTO + HABILIDAD MATERNA + TREMANDA PRECOCIDAD

PEDIGREE

ESENCIAL 37 ARQUIMEDES-T/E-

ESENCIAL FORTÍSIMO

ESENCIAL 164 VICTORIA

AGROMELU 6166 LAMBEADOR

CASAMU 3090 ARECUTRAN ALCA ALU

AGROMELU 5883 GAMBA

AGROMELU 5129 ASUSTADA

CON GENÓMICA • CON GENÓMICA • CON GENÓMICA •

15 MESES - 15 MESES - 15 MESES - 15 MESES -

HBA:	883,441
FN:	4/8/21
ADN:	E23878 SNP 37
PN	34,0
PA:	770
FS:	4,3
CE:	42,0

DATOS DE PRODUCCIÓN

DESTETE			POST-DESTETE		
P. Aj	G.D.	I.C.	P. Aj	G.D.	I.C.
285,6	1,198	112,3	485,4	1,289	109,2

FORTÍSIMO, su padre.

EPD´S CRÍAS

	Crías	PN	Dt	P.Dt	Lch	CE	AOB	GD	GC	GDI	% CM
Propio	---	(1,2)	10,1	40,3	3,3	1,4	1,0	0,00	0,19	0,04	(0,10)
Padre	**14**	(0,9)	8,0	23,6	2,5	0,7	1,1	0,04	0,31	(0,01)	0,00
Madre	**2**	(0,6)	9,4	33,8	2,3	1,2	---	---	---	---	---
TOP		**7%**	**15%**	**3%**	**15%**	**25%**	**60%**	**80%**	**80%**	**25%**	**60%**

RP 5129 ASUSTADA, su abuela materna.

LOTE 20

IMPACTANTES NÚMEROS
COMBINA TODAS LAS VARIABLES

LADINO

6172

LINK A VIDEO

15 MESES + DESTETE + CRECIMIENTO + HABILIDAD MATERNA + TREMANDA PRECOCIDAD

PEDIGREE

AGROMELU 3804 FELPUDO-T/E-|

AGROMELU 5422 ENTRIPADO T/E

AGROMELU 4041 LORA-T/E-|

AGROMELU 6172 LADINO

LSF TBJ TABASCO 5830C

AGROMELU 5811 FUMADA T/E ★

AGROMELU BRUJO PINGO

CON GENÓMICA • CON GENÓMICA • CON GENÓMICA •

15 MESES - 15 MESES - 15 MESES - 15 MESES

HBA:	882,215
FN:	10/8/21
ADN:	E23880 SNP 36
PN	37,0
PA:	794
FS:	4,0
CE:	39,0

DATOS DE PRODUCCIÓN

DESTETE			POST-DESTETE		
P. Aj	G.D.	I.C.	P. Aj	G.D.	I.C.
302,4	1,264	118..9	478,0	1,133	107,5

ENTRIPADO, su padre.

EPD´S CRÍAS

	Crías	PN	Dt	P.Dt	Lch	CE	AOB	GD	GC	GDI	% CM
Propio	---	(0,9)	9,0	36,2	2,8	1,3	0,6	(0,11)	0,02	0,03	0,30
Padre	**61**	(1,0)	(0,5)	0,8	3,5	1,0	1,0	0,08	0,14	0,05	(0,80)
Madre	**2**	(0,5)	7,6	27,2	5,7	1,3	---	---	---	---	---
TOP		**12%**	**20%**	**5%**	**20%**	**30%**	**70%**	**90%**	**90%**	**30%**	**20%**

RP 5811 FUMADA, su madre.

LINK A VIDEO

SERVICIO 15 MESES (TOP 10%)
+ HABILIDAD MATERNA + CALIDAD DE CARNE

PEDIGREE

AGROMELU 4318 PINGO
AGROMELU 5606 FATO
AGROMELU 4205 PALETILLA
AGROMELU 6132 JONCA
CASAMU 3090 ARECUTRAN ALCA ALU
AGROMELU 5809 FUGASA
AGROMELU 5115 APORRIADA-T/E-

CON GENÓMICA • CON GENÓMICA • CON GENÓMICA •

15 MESES - 15 MESES - 15 MESES - 15 MESES

HBA:	878,102
FN:	24/11/20
ADN:	E23865 SNP 37
PN	40,0
PA:	732
FS:	3,6
CE:	40,0

DATOS DE PRODUCCIÓN

DESTETE			POST-DESTETE		
P. Aj	G.D.	I.C.	P. Aj	G.D.	I.C.
294,7	1,208	115,9	551,8	0,779	89,7

RP 4205 PALETILLA, su abuela paterna..

EPD´S CRÍAS

	Crías	PN	Dt	P.Dt	Lch	CE	AOB	GD	GC	GDI	% CM
Propio	---	(1,0)	(4,7)	(18,0)	3,2	0,8	(1,30)	0,04	0,15	0,06	(0,40)
Padre	15	(0,5)	3,7	3,4	2,0	0,8	2,00	0,31	0,37	(0,05)	(0,10)
Madre	1	(1,4)	(3,2)		1,6	0,8					
TOP		10%	95%	95%	20%	75%	95%	80%	80%	15%	70%

RP 5115 APORRIADA, su abuela materna.

LOTE 22

TREMENDA COMBINACIÓN EN CARCASA RINDE (AOB) + FÁCIL ENGRASAMIENTO

LARGO

6146

LINK A VIDEO

15 MESES + HABILIDAD MATERNA + CRECIMIENTO MODERADO + TAMAÑO CHICO

PEDIGREE

AGROMELU 3804 FELPUDO-T/E-

AGROMELU 5422 ENTRIPADO T/E

AGROMELU 4041 LORA-T/E-

AGROMELU 6146 LARGO

AGROMELU 4392 PICHICATERO

AGROMELU 4933 VICHADORA ★

AGROMELU 3885 FRANCACHONA-T/E-

CON GENÓMICA • CON GENÓMICA • CON GENÓMICA •

15 MESES - 15 MESES - 15 MESES - 15 MESES

HBA:	882,207
FN:	17/2/21
ADN:	E23870 SNP 36
PN	29,0
PA:	686
FS:	3,3
CE:	39,0

DATOS DE PRODUCCIÓN

DESTETE			POST-DESTETE		
P. Aj	G.D.	I.C.	P. Aj	G.D.	I.C.
185,0	0,743	74,4	406,0	0,670	78,0

ENTRIPADO, su padre.

EPD´S CRÍAS

	Crías	PN	Dt	P.Dt	Lch	CE	AOB	GD	GC	GDI	% CM
Propio	---	(1,0)	(0,1)	14,2	1,8	0,5	1,5	0,24	0,59	0,05	(1,10)
Padre	61	(1,0)	(0,5)	0,8	3,5	1,0	1,0	0,08	0,14	0,05	(0,80)
Madre	14	(0,1)	4,4	12,9	(3,0)	0,2	2,8	0,10	0,32	(0,01)	0,50
TOP		10%	95%	60%	40%	90%	30%	35%	30%	20%	95%

RP 4933 VICHADORA, su madre.

LOTE **23**

IMPRESIONANTE COMBINACIÓN DE NÚMEROS

LALO

6162

LINK A VIDEO

DESTETE + HABILIDAD MATERNA + CRECIMIENTO POTENCIAL CON PRECOCIDAD PARA MODERAR

PEDIGREE

AGROMELU 4280 PIRADO-T/E-

AGROMELU 5320 DAR PALOS-T/E-

AGROMELU 3825 FAROLERA-T/E-|

AGROMELU 6162 LALO

AGROMELU 5088 ACHACADO-T/E-

AGROMELU 5787 FREGADA

AGROMELU ENANCADA

CON GENÓMICA • CON GENÓMICA • CON GENÓMICA •

18 MESES - 18 MESES - 18 MESES - 18 MESES -

HBA:	882,198
FN:	5/6/21
ADN:	E23877 SNP 37
PN	37,0
PA:	756
FS:	4,6
CE:	40,0

DATOS DE PRODUCCIÓN

DESTETE			POST-DESTETE		
P. Aj	G.D.	I.C.	P. Aj	G.D.	I.C.
213,0	0,838	83,7	544,9	1,006	104,6

DAR PALOS, su padre.

EPD´S CRÍAS

	Crías	PN	Dt	P.Dt	Lch	CE	AOB	GD	GC	GDI	% CM
Propio	---	0,10	9,3	31,8	2,4	1,4	0,0	0,24	0,51	(0,01)	0,10
Padre	**14**	0,60	10,1	34,7	1,8	1,3	(0,9)	0,09	0,65	0,10	0,20
Madre	**2**	0,10	7,3	27,5	2,6	1,2	---	---	---	---	---
TOP		**55%**	**17%**	**10%**	**27%**	**25%**	**80%**	**40%**	**35%**	**35%**	**30%**

RP 5787 FREGADA, su madre.

LOTE 24

SU MADRE (11 AÑOS) - 9 PARTOS NATURALES
CON INTERVALOS MENOR A 360 DÍAS

LABURO

6148

LINK A VIDEO

HABILIDAD MATERNA + GANANCIA DESTETE 1,043 KG/DÍA + RINDE + CALIDAD DE CARNE

PEDIGREE

AGROMELU 3804 FELPUDO-T/E-

AGROMELU 5422 ENTRIPADO T/E

AGROMELU 4041 LORA-T/E-

AGROMELU 6148 LABURO

AGROMELU 4136 NAIPE

AGROMELU 4429 PAICA

AGROMELU 3083 CANYON FALUCHITO-T/E-

CON GENÓMICA • CON GENÓMICA • CON GENÓMICA •

18 MESES - 18 MESES - 18 MESES - 18 MESES -

HBA:	882.206
FN:	18/2/21
ADN:	E23871 SNP 37
PN	42,0
PA:	810
FS:	4,3
CE:	40,0

DATOS DE PRODUCCIÓN

DESTETE			POST-DESTETE		
P. Aj	G.D.	I.C.	P. Aj	G.D.	I.C.
261,0	1,043	105,0	518,1	0,779	99,5

ENTRIPADO, su padre.

EPD´S CRÍAS

	Crías	PN	Dt	P.Dt	Lch	CE	AOB	GD	GC	GDI	% CM
Propio	---	0,00	0,7	13,9	5,6	0,8	1,7	0,18	0,30	0,05	(0,60)
Padre	61	(1,0)	(0,5)	0,8	3,5	1,0	1,0	0,08	0,14	0,05	(0,80)
Madre	9	0,00	7,2	18,7	0,7	0,5	0,8	0,12	0,28	0,05	0,13
TOP		50%	90%	60%	2%	75%	35%	50%	60%	20%	95%

RP 4429 PAICA, su madre.

LOTE 25

ATENCIÓN: 40 cm CE a los 16 MESES- TREMENDOS DATOS DE CARCASA- LA MEJOR COMBINACIÓN EN SUS NÚMEROS

LINESMAN

6262

LINK A VIDEO

BAJO PESO AL NACER + DESTETE + ALTAS GANANCIAS DE PESO + CARCASA

PEDIGREE

RED U-2 RENOWN 193C

AGROMELU 5830 FUMASOLI T/E

AGROMELU 2497 G CANYON TINTO-T/E-

AGROMELU 6262 LINESMAN

AGROMELU 3804 FELPUDO-T/E-

AGROMELU 5225 CUBIJA-T/E- ★

AGROMELU 4173 NUBE-T/E-

CON GENÓMICA • CON GENÓMICA • CON GENÓMICA •

18 MESES - 18 MESES - 18 MESES - 18 MESES -

HBA:	883,649
FN:	22/10/21
ADN:	E23911 SNP 36
PN	37,0
PA:	732
FS:	4,8
CE:	40,0

DATOS DE PRODUCCIÓN

DESTETE			POST-DESTETE		
P. Aj	G.D.	I.C.	P. Aj	G.D.	I.C.
272,3	1,121	107,1	717,6	1,349	116,6

FUMASOLI, su padre.

EPD´S CRÍAS

	Crías	PN	Dt	P.Dt	Lch	CE	AOB	GD	GC	GDI	% CM
Propio	---	(0,3)	8,4	13,5	(0,7)	1,0	1,8	0,29	0,57	0,04	0,10
Padre	**18**	1,40	7,9	24,5	2,5	0,6	2,5	0,46	0,76	(0,01)	0,30
Madre	**5**	(1,0)	8,80	22,00	(1,9)	1,0	---	---	---	---	---
TOP		**35%**	**25%**	**62%**	**80%**	**60%**	**35%**	**35%**	**30%**	**25%**	**35%**

RP 5225 CUBIJA, su madre.

LOTE 26

TREMENDA COMBINACIÓN EN CARCASA
RINDE + FACILIDAD DE ENGRASAMIENTO

LICORERO

6242

LINK A VIDEO

CRECIMIENTO MODERADO (ALTISIMAS GANANCIAS DE PESO) + CARCASA

PEDIGREE

RED U-2 RENOWN 193C

AGROMELU 5830 FUMASOLI T/E

AGROMELU 2497 G CANYON TINTO-T/E-

AGROMELU 6242 LICORERO

ALGUIL 2149 DON OMAR-T/E-

AGROMELU 5079 A SABIENDAS-T/E-

AGROMELU 4153 NEGADA-T/E-

CON GENÓMICA • CON GENÓMICA • CON GENÓMICA

HBA:	883,658
FN:	5/10/21
ADN:	884
PN	44,0
PA:	728
FS:	4,8
CE:	39,0

DATOS DE PRODUCCIÓN

DESTETE			POST-DESTETE		
P. Aj	G.D.	I.C.	P. Aj	G.D.	I.C.
251,7	0.989.	99,0	670,7	1,270	109,0

FUMASOLI, su padre.

EPD´S CRÍAS

	Crías	PN	Dt	P.Dt	Lch	CE	AOB	GD	GC	GDI	% CM
Propio	---	0,80	7,3	19,8	2,1	0,9	1,5	0,15	0,67	0,09	0,00
Padre	**18**	1,40	7,9	24,5	2,5	0,6	2,5	0,46	0,76	(0,01)	0,30
Madre	**2**	0,40	(1,2)	(9,6)	2,2	1,0	---	---	---	---	---
TOP		**90%**	**35%**	**40%**	**35%**	**70%**	**60%**	**45%**	**20%**	**5%**	**45%**

RP 5079 A SABIENDAS, su madre.

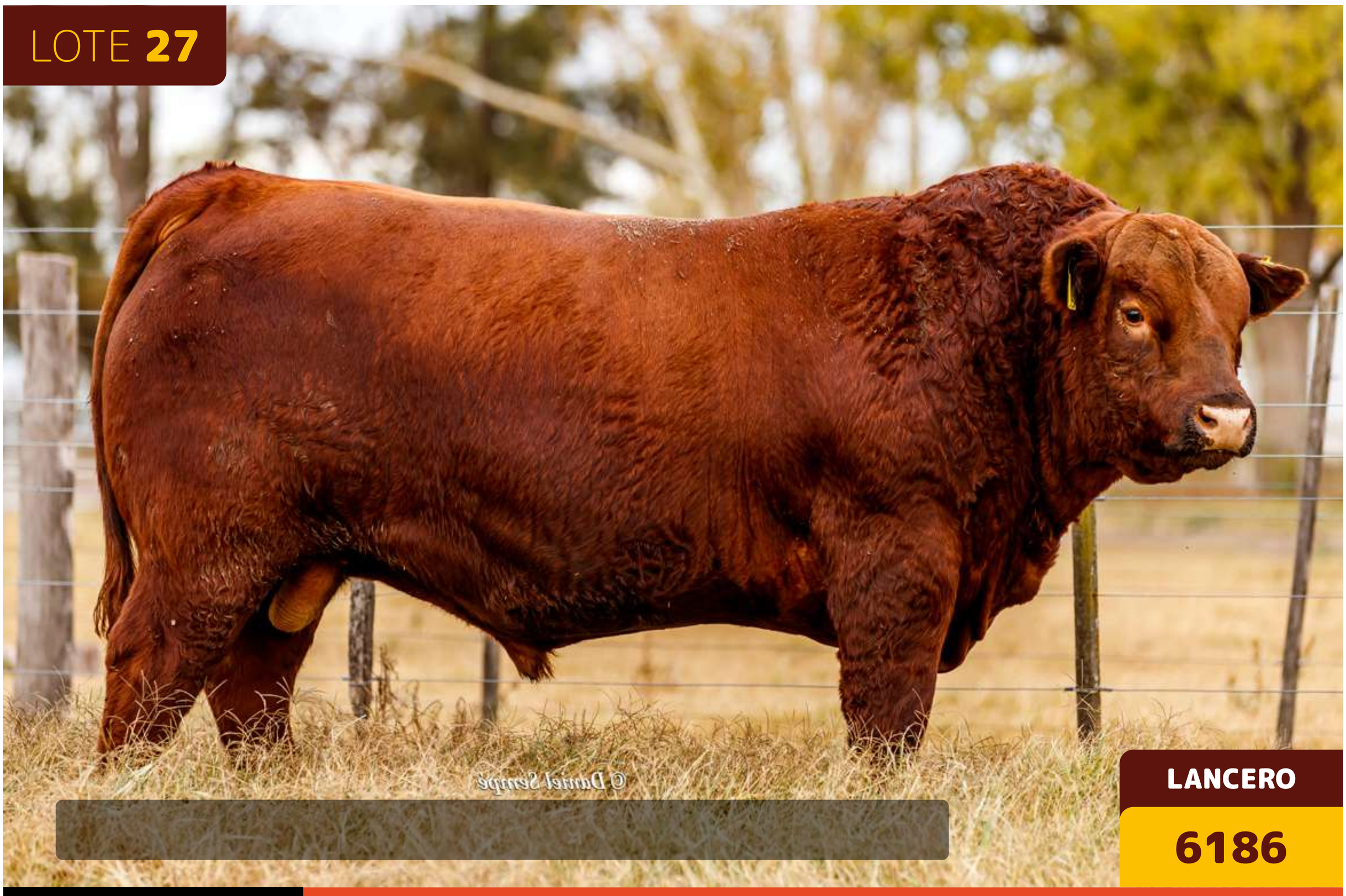

LOTE 27

LANCERO

6186

LINK A VIDEO

15 MESES + CRECIMIENTO MODERADO + CON TREMENDAS GANANCIAS DESTETE Y FINAL

PEDIGREE

ESENCIAL 37 ARQUIMEDES-T/E-

AGROMELU 5678 FORMADOR - FIV T/E

AGROMELU 4913 UPA-T/E-

AGROMELU 6186 LANCERO

CASAMU 3090 ARECUTRAN ALCA ALU

AGROMELU 5903 GANCHUDA ★

AGROMELU 5083 ACHACADA

CON GENÓMICA • CON GENÓMICA • CON GENÓMICA •

15 MESES - 15 MESES - 15 MESES - 15 MESES

HBA:	883,678
FN:	1/9/21
ADN:	E23885 SNP 11
PN	32,0
PA:	670
FS:	3,0
CE:	38,0

DATOS DE PRODUCCIÓN

DESTETE			POST-DESTETE		
P. Aj	G.D.	I.C.	P. Aj	G.D.	I.C.
217,4	0,883	85,5	565,7	1,056	91,9

FORMADOR 5678, su padre.

EPD´S CRÍAS

	Crías	PN	Dt	P.Dt	Lch	CE	AOB	GD	GC	GDI	% CM
Propio	---	(0,1)	2,7	4,5	(3,6)	0,6	1,6	0,02	0,09	(0,02)	0,20
Padre	**86**	(1,0)	3,0	13,1	0,8	1,3	1,6	0,19	0,33	(0,06)	(0,50)
Madre	**2**	0,80	4,3	9,4	(6,7)	0,7	---	---	---	---	---
TOP		**45%**	**80%**	**90%**	**100%**	**90%**	**40%**	**80%**	**85%**	**65%**	**30%**

RP 5083 ACHACADA, su abuela materna.

LOTE **28**

LAMBEPLATOS

6176

LINK A VIDEO

15 MESES + HABILIDAD MATERNA + PRECOCIDAD

PEDIGREE

ESENCIAL 37 ARQUIMEDES-T/E-

ESENCIAL GALÁCTICO

ESENCIAL 14 PRIMA

AGROMELU 6176 LAMBEPLATOS

AGROMELU 5422 ENTRIPADO T/E

AGROMELU 5935 GATURRA

AGROMELU 4205 PALETILLA

CON GENÓMICA • CON GENÓMICA • CON GENÓMICA •

15 MESES - 15 MESES - 15 MESES - 15 MESES -

HBA:	**883,444**
FN:	**26/8/21**
ADN:	**E23882 SNP 10**
PN	**31,0**
PA:	**734**
FS:	**3,9**
CE:	**39,0**

DATOS DE PRODUCCIÓN

DESTETE			POST-DESTETE		
P. Aj	G.D.	I.C.	P. Aj	G.D.	I.C.
244,1	1,015	96,0	433,6	1,222	97,5

GALÁCTICO, su padre.

EPD´S CRÍAS

	Crías	PN	Dt	P.Dt	Lch	CE	AOB	GD	GC	GDI	% CM
Propio	---	(1,4)	0,7	5,6	1,6	1,3	0,9	(0,10)	0,07	(0,04)	0,20
Padre	**86**	(2,7)	(1,1)	2,1	0,2	0,7	0,4	0,27	0,31	(0,04)	(0,20)
Madre	**2**	(0,1)	(1,0)	(9,7)	2,1	1,2	0,3	(0,14)	0,31	0,06	(0,20)
TOP		**5%**	**90%**	**85%**	**40%**	**30%**	**60%**	**90%**	**85%**	**85%**	**30%**

RP 4205 PALETILLA, su abuela materna.

LOTE 29

TREMENDOS DATOS DE SU MADRE - COMBINA FAMILIAS DE BAJO PESO AL NACER - JEWLIAN CON 3383 (SOTEIN)

LAMPAZO

6178

LINK A VIDEO

15 MESES + HABILIDAD MATERNA + RINDE + CALIDAD DE CARNE

PEDIGREE

DOBLEHACHE 293 BIGUA-T/E-

ESENCIAL 633 HÉRCULES

ESENCIAL 166 JEWLIANA PICU

AGROMELU 6178 LAMPAZO

RED LAZY MC COWBOY CUT 26U

AGROMELU 5147 CHUPADA-T/E-

AGROMELU 3383 FALUCHITO SOTEIN

CON GENÓMICA • CON GENÓMICA • CON GENÓMICA •

15 MESES - 15 MESES - 15 MESES - 15 MESES

HBA:	883,445
FN:	29/8/21
ADN:	E23883 SNP 37
PN	26,0
PA:	692
FS:	3,2
CE:	38,0

DATOS DE PRODUCCIÓN

DESTETE			POST-DESTETE		
P. Aj	G.D.	I.C.	P. Aj	G.D.	I.C.
232,8	0,985	91,5	578,2	1,047	93,9

HÉRCULES, su padre.

EPD´S CRÍAS

	Crías	PN	Dt	P.Dt	Lch	CE	AOB	GD	GC	GDI	% CM
Propio	---	(1,4)	4,1	8,7	2,2	0,7	1,4	0,04	0,29	0,06	0,00
Padre	61	(1,1)	(0,6)	2,6	16,6	3,5	2,7	0,00	0,27	0,07	0,50
Madre	8	(0,6)	9,9	27,4	0,2	1,4	0,2	0,08	0,38	0,00	(0,20)
TOP		5%	65%	75%	30%	85%	47%	75%	60%	15%	45%

RP 3383 SOTEIN, su abuela materna.

LOTE 30

ATENCIÓN A SU COMBINACIÓN DE CARCASA
TORO IMPORTANTE PARA SERVICIO ANTICIPADO

LADRONZUELO

6174

LINK A VIDEO

15 MESES + HABILIDAD MATERNA + TREMENDA PRECOCIDAD + CLASE + MODERACIÓN

PEDIGREE

ESENCIAL 37 ARQUIMEDES-T/E-

AGROMELU 5678 FORMADOR

AGROMELU 4913 UPA-T/E-

AGROMELU 6174 LADRONZUELO

RED TER-RON SANTANA 73C

AGROMELU 5923 GARRONUDA ★

AGROMELU 4993 YETA-T/E-

CON GENÓMICA • CON GENÓMICA • CON GENÓMICA •

15 MESES - 15 MESES - 15 MESES - 15 MESES

HBA:	882,214
FN:	23/8/21
ADN:	E23881 SNP 10
PN	25,0
PA:	677
FS:	2,8
CE:	39,0

DATOS DE PRODUCCIÓN

DESTETE			POST-DESTETE		
P. Aj	G.D.	I.C.	P. Aj	G.D.	I.C.
240,1	1,024	94,4	430,8	1,230	96,9

FORMADOR 5678, su padre.

EPD´S CRÍAS

	Crías	PN	Dt	P.Dt	Lch	CE	AOB	GD	GC	GDI	% CM
Propio	---	(1,6)	0,0	1,5	2,6	1,4	2,4	0,27	0,30	0,01	0,30
Padre	**86**	(1,0)	3,0	13,1	0,8	1,3	1,6	0,19	0,33	(0,06)	(0,50)
Madre	**2**	0,30	8,8	16,6	(0,4)	1,1	2,3	0,00	(0,41)	(0,01)	0,30
TOP		**4%**	**90%**	**90%**	**25%**	**25%**	**20%**	**35%**	**60%**	**45%**	**20%**

GARRONUDA 5923, su madre.

LOTE 31

TREMENDO EQUILIBRIO EN CARÇASA RINDE + FACILIDAD DE ENGRASAMIENTO - ATENCIÓN LOS DATOS DE SU MADRE

LERDÓN

6234

LINK A VIDEO

BAJO PESO AL NACER + EXCEPXIONAL POTENCIAL DE CRECIMIENTO + PRECOCIDAD

PEDIGREE

ESENCIAL 37 ARQUÍMEDES-T/E-

AGROMELU 5678 FORMADOR

AGROMELU 4913 UPA-T/E-

AGROMELU 6234 LERDON

RED TER-RON SANTANA 73C

AGROMELU 5933 GASOLINA ★

AGROMELU 4377 REMERA

CON GENÓMICA • CON GENÓMICA • CON GENÓMICA •

15 MESES - 15 MESES - 15 MESES - 15 MESES

HBA:	883,661
FN:	30/9/21
ADN:	E23900 SNP 10
PN	38,0
PA:	736
FS:	4,4
CE:	40,0

DATOS DE PRODUCCIÓN

DESTETE			POST-DESTETE		
P. Aj	G.D.	I.C.	P. Aj	G.D.	I.C.
287,0	1,186	112,8	624,7	1,023	101,5

FORMADOR, su padre.

EPD´S CRÍAS

	Crías	PN	Dt	P.Dt	Lch	CE	AOB	GD	GC	GDI	% CM
Propio	---	0,50	11,4	33,3	0,9	1,5	2,3	0,17	0,40	(0,05)	0,00
Padre	**86**	(1,0)	3,0	13,1	0,8	1,3	1,6	0,19	0,33	(0,06)	(0,50)
Madre	**2**	1,50	12,5	31,9	1,6	1,5	2,7	(0,30)	(0,29)	(0,08)	0,00
TOP		**80%**	**5%**	**10%**	**50%**	**15%**	**22%**	**55%**	**45%**	**85%**	**45%**

RP 5933 GASOLINA, su madre.

LOTE 32

LIGADOR

6252

LINK A VIDEO

MODERACIÓN CON BUEN PESO DESTETE Y MUY BUENA GANANCIA FINAL + PRECOCIDAD

PEDIGREE

AGROMELU 4280 PIRADO-T/E-

AGROMELU 5884 GALGO T/E

AGROMELU 3853 FLOJA-T/E-

AGROMELU 6252 LIGADOR

AGROMELU 4280 PIRADO-T/E-

AGROMELU 5783 FLECHA

AGROMELU 3885 FRANCACHONA-T/E-

CON GENÓMICA • CON GENÓMICA • CON GENÓMICA •

HBA:	883,654
FN:	10/10/21
ADN:	E23907 SNP 37
PN	42,0
PA:	652
FS:	3,8
CE:	38,0

DATOS DE PRODUCCIÓN

DESTETE			POST-DESTETE		
P. Aj	G.D.	I.C.	P. Aj	G.D.	I.C.
235,6	0,922	92,6	593,1	1,083	96,4

GALGO, su padre.

EPD´S CRÍAS

	Crías	PN	Dt	P.Dt	Lch	CE	AOB	GD	GC	GDI	% CM
Propio	---	1,00	2,4	(4,9)	0,9	0,6	0,9	(0,23)	(0,04)	(0,05)	0,10
Padre	**25**	2,20	6,3	2,7	(3,7)	1,1	0,6	(0,08)	0,25	0,03	0,20
Madre	**3**	0,40	2,7	9,3	0,30	0,8	---	---	---	---	---
TOP		**95%**	**80%**	**100%**	**55%**	**90%**	**60%**	**95%**	**90%**	**85%**	**35%**

RP 5783 FLECHA, su madre.

LOTE 33

GRANDES DATOS DE CARCASA

LARGAVISTA

6196

LINK A VIDEO

ALTISIMO POTENCIAL DE CRECIMIENTO + RINDE + FACILIDAD DE ENGRASAMIENTO

PEDIGREE

ALGUIL 2149 DON OMAR-T/E-

LUQUENSE 1979 DON OMAR 610-T/E- MEDA

LUQUENSE 610 QUEBRACHO 28-T/E-

AGROMELU 6196 LARGAVISTA

AGROMELU 3288 FALTA ENVIDO

AGROMELU 5129 ASUSTADA ★

AGROMELU 4429 PAICA

CON GENÓMICA • CON GENÓMICA • CON GENÓMICA

HBA:	883,675
FN:	8/9/21
ADN:	E23889 SNP 11
PN	40,0
PA:	744
FS:	5,3
CE:	38,0

DATOS DE PRODUCCIÓN

DESTETE			POST-DESTETE		
P. Aj	G.D.	I.C.	P. Aj	G.D.	I.C.
270,2	1,096	106,2	645,3	1,137	104,9

MEDALLO, su padre.

EPD´S CRÍAS

	Crías	PN	Dt	P.Dt	Lch	CE	AOB	GD	GC	GDI	% CM
Propio	---	0,70	8,9	24,3	(1,7)	0,6	2,6	0,28	0,53	0,10	(1,30)
Padre	**61**	1,30	9,4	28,5	4,4	1,2	(0,8)	(0,08)	0,03	0,01	(0,20)
Madre	**5**	(0,1)	13,7	43,7	(1,3)	0,6	---	---	---	---	---
TOP		**85%**	**20%**	**25%**	**90%**	**90%**	**15%**	**35%**	**30%**	**5%**	**95%**

RP 5129 ASUSTADA, su madre.

LOTE 34

ATENCIÓN: 42 cm CE a los 17 MESES- TREMENDOS DATOS DE CARCASA- LA MEJOR COMBINACIÓN EN SUS NÚMEROS

LINYERA

6264

LINK A VIDEO

DESTETE + CRECIMIENTO + PRECOCIDAD + IMPONENTE COMBINACIÓN DE CARCASA

PEDIGREE

AGROMELU 4280 PIRADO-T/E-

AGROMELU 5884 GALGO T/E

AGROMELU 3853 FLOJA-T/E-

AGROMELU 6264 LINYERA

S A V FINAL ANSWER 0035

AGROMELU 4183 OREJANA-T/E-

AGROMELU 2211 F4 GRAND CANYON

CON GENÓMICA • CON GENÓMICA • CON GENÓMICA •

HBA:	883,716
FN:	27/10/21
ADN:	E23912 SNP 37
PN	48,0
PA:	736
FS:	4,0
CE:	42,0

DATOS DE PRODUCCIÓN

DESTETE			POST-DESTETE		
P. Aj	G.D.	I.C.	P. Aj	G.D.	I.C.
262,2	1,020	103,1	707,4	1,349	114,9

GALGO, su padre.

EPD´S CRÍAS

	Crías	PN	Dt	P.Dt	Lch	CE	AOB	GD	GC	GDI	% CM
Propio	---	1,70	11,9	18,5	(1,9)	1,2	0,7	0,25	0,72	0,08	0,60
Padre	25	2,20	6,3	2,7	(3,7)	1,1	0,6	(0,08)	0,25	0,03	0,20
Madre	8	0,10	12,1	34,1	1,80	1,9	2,3	0,64	0,74	0,09	0,00
TOP		95%	7%	45%	90%	40%	65%	40%	15%	8%	10%

RP 4183 OREJANA, su madre.

LOTE 35

TREMENDOS DATOS DE CARCASA
LA MEJOR COMBINACIÓN EN SUS NÚMEROS

LIQUIDADO

6266

LINK A VIDEO

15 MESES + DESTETE TOP 10% + CRECIMIENTO TOP 8% + PRECOCIDAD + CARCASA

PEDIGREE

ESENCIAL 37 ARQUÍMEDES-T/E-

AGROMELU 5678 FORMADOR

AGROMELU 4913 UPA-T/E-

AGROMELU 6266 LIQUIDADO

AGROMELU 4280 PIRADO-T/E-

AGROMELU 5927 GOLEADORA T/E

AGROMELU 4483 PECOSA-T/E-

CON GENÓMICA • CON GENÓMICA • CON GENÓMICA

15 MESES - 15 MESES - 15 MESES - 15 MESES

HBA:	890,904
FN:	27/10/21
ADN:	E23913 SNP 11
PN	35,0
PA:	634
FS:	2,0
CE:	39,0

DATOS DE PRODUCCIÓN

DESTETE			POST-DESTETE		
P. Aj	G.D.	I.C.	P. Aj	G.D.	I.C.
235,0	0,952	2,4	586,0	1,063	95,2

FORMADOR, su padre.

EPD´S CRÍAS

	Crías	PN	Dt	P.Dt	Lch	CE	AOB	GD	GC	GDI	% CM
Propio	---	(0,4)	10,2	35,7	(1,8)	1,0	1,8	0,30	0,31	(0,05)	(0,20)
Padre	**86**	(1,0)	3,0	13,1	0,8	1,3	1,6	0,19	0,33	(0,06)	(0,50)
Madre	**1**	0,70	10,0	28,1	(2,5)	0,8	---	---	---	---	---
TOP		**30%**	**10%**	**8%**	**90%**	**60%**	**35%**	**30%**	**60%**	**85%**	**70%**

RP 4483 PECOSA, su abuela materna.

LOTE 36

UTILIZADO A LOS 13 MESES EN SERVICIO PLANTEL SU MADRE - HIPER CONSISTENTE- SUS TRES CRÍAS EN EL CUARTIL SUPERIOR

LEYENDA

6238

LINK A VIDEO

IMPACTANTE VOLUMEN + CLASE + HABILIDAD MATERNA + TREMENDA PRECOCIDAD

PEDIGREE

AGROMELU 4280 PIRADO-T/E-

AGROMELU 5884 GALGO T/E

AGROMELU 3853 FLOJA-T/E-

AGROMELU 6238 LEYENDA

RED TER-RON SANTANA 73C

AGROMELU 5721 GALLETEADA T/E ★

AGROMELU 4919 VAMO Y VAMO-T/E-

CON GENÓMICA • CON GENÓMICA • CON GENÓMICA •

HBA:	883,66
FN:	2/10/21
ADN:	E23902 SNP 37
PN	45,0
PA:	737
FS:	4,2
CE:	42,0

DATOS DE PRODUCCIÓN

DESTETE			POST-DESTETE		
P. Aj	G.D.	I.C.	P. Aj	G.D.	I.C.
283,3	1,135	111,4	646,0	1,099	104,9

GALGO, su padre.

EPD´S CRÍAS

	Crías	PN	Dt	P.Dt	Lch	CE	AOB	GD	GC	GDI	% CM
Propio	---	1,00	5,0	4,2	2,9	1,6	0,7	(0,31)	0,07	(0,01)	0,40
Padre	**25**	2,20	6,3	2,7	(3,7)	1,1	0,6	(0,08)	0,25	0,03	0,20
Madre	**3**	0,00	5,0	10,9	5,20	1,6	---	---	---	---	---
TOP		**90%**	**55%**	**85%**	**20%**	**10%**	**70%**	**90%**	**85%**	**60%**	**15%**

RP 5721 GALLETEADA, su madre.

LOTE 37

INFERNAL PARA DESTETE Y TERMINACIÓN A CORRAL
EXCEPCIONAL RINDE + CALIDAD DE CARNE

LIERO

6248

LINK A VIDEO

TREMENDO POTENCIAL DE CRECIMIENTO (DESTETE Y FINAL) + HABILIDAD MATERNA + PRECOCIDAD

PEDIGREE

RED U-2 RENOWN 193C

AGROMELU 5830 FUMASOLI T/E

AGROMELU 2497 G CANYON TINTO-T/E-

AGROMELU 6248 LIERO

GÜE-GLEN SUR MELUN-T/E-

AGROMELU 4569 PELECHADA-T/E ★

AGROMELU 3807 FALICOMA-T/E-

CON GENÓMICA • CON GENÓMICA • CON GENÓMICA •

HBA:	883,656
FN:	6/10/21
ADN:	E23906 SNP 36
PN	48,0
PA:	728
FS:	4,3
CE:	40,0

DATOS DE PRODUCCIÓN

DESTETE			POST-DESTETE		
P. Aj	G.D.	I.C.	P. Aj	G.D.	I.C.
273,1	1,062	107,4	675,1	1,218	109,7

FUMASOLI, su padre.

EPD´S CRÍAS

	Crías	PN	Dt	P.Dt	Lch	CE	AOB	GD	GC	GDI	% CM
Propio	---	1,40	9,6	26,1	2,7	1,3	2,8	0,04	0,24	0,05	0,20
Padre	18	1,40	7,9	24,5	2,5	0,6	2,5	0,46	0,76	(0,01)	0,30
Madre	8	0,20	13,2	37,7	1,5	1,3	---	---	---	---	---
TOP		95%	15%	20%	25%	30%	10%	75%	65%	20%	30%

RP 3807 FALICONA, su abuela materna.

LOTE 38

SU MADRE - CON FELPUDO Y LA PROPIA HERMANA DE PIRADO IMPACTAN SUS NÚMEROS

LEÓN

6232

LINK A VIDEO

15 MESES + DESTETE + CRECIMIENTO POSTERIOR + CALIDAD DE CARNE

PEDIGREE

AGROMELU 3804 FELPUDO-T/E-

AGROMELU 5422 ENTRIPADO T/E

AGROMELU 4041 LORA-T/E-

AGROMELU 6232 LEÓN

AGROMELU 3804 FELPUDO-T/E-

AGROMELU 5127 AOSEGADA-T/E-★

AGROMELU 4311 PILCHA-T/E

CON GENÓMICA • CON GENÓMICA • CON GENÓMICA •

15 MESES - 15 MESES - 15 MESES - 15 MESES

HBA:	883,662
FN:	28/9/21
ADN:	E23899 SNP 36
PN	29,0
PA:	642
FS:	3,4
CE:	36,0

DATOS DE PRODUCCIÓN

DESTETE			POST-DESTETE		
P. Aj	G.D.	I.C.	P. Aj	G.D.	I.C.
256,6	1,084	100,9	557,8	0,913	90,6

ENTRIPADO, su padre.

EPD´S CRÍAS

	Crías	PN	Dt	P.Dt	Lch	CE	AOB	GD	GC	GDI	% CM
Propio	---	(1,0)	5,7	19,0	(0,5)	0,7	0,3	0,05	0,12	0,02	0,30
Padre	**61**	(1,0)	(0,5)	0,8	3,5	1,0	1,0	0,08	0,14	0,05	(0,80)
Madre	**4**	(0,1)	11,6	35,0	(2,1)	0,9	---	---	---	---	---
TOP		**10%**	**50%**	**40%**	**75%**	**90%**	**75%**	**75%**	**80%**	**35%**	**20%**

RP 5097 ALELUYA, su madre.

LOTE 39

LEGAL

6222

LINK A VIDEO

CRECIMIENTO MODERADO + TREMENDA GANANCIA FINAL + RINDE + CALIDAD DE CARNE

PEDIGREE

AGROMELU 4280 PIRADO-T/E-

AGROMELU 5884 GALGO T/E

AGROMELU 3853 FLOJA-T/E

AGROMELU 6222 LEGAL

PIRAY 946 RED BRIGADIER JEQUE-T/E-

AGROMELU 4993 YETA-T/E- ★

AGROMELU 2901 CARACOLERA

CON GENÓMICA • CON GENÓMICA • CON GENÓMICA •

HBA:	883,665
FN:	25/9/21
ADN:	E23897 SNP 37
PN	41,0
PA:	704
FS:	4,2
CE:	38,0

DATOS DE PRODUCCIÓN

DESTETE			POST-DESTETE		
P. Aj	G.D.	I.C.	P. Aj	G.D.	I.C.
225,1	0,876	88,5	604,9	1,151	98,3

GALGO, su padre.

EPD´S CRÍAS

	Crías	PN	Dt	P.Dt	Lch	CE	AOB	GD	GC	GDI	% CM
Propio	---	0,90	3,5	2,3	(2,9)	0,5	1,6	0,07	0,14	0,05	(0,60)
Padre	**25**	2,20	6,3	2,7	(3,7)	1,1	0,6	(0,08)	0,25	0,03	0,20
Madre	**12**	(0,8)	9,3	17,6	(6,6)	0,3	---	---	---	---	---
TOP		**95%**	**75%**	**80%**	**95%**	**90%**	**40%**	**70%**	**80%**	**20%**	**85%**

RP 4993 YETA, su madre.

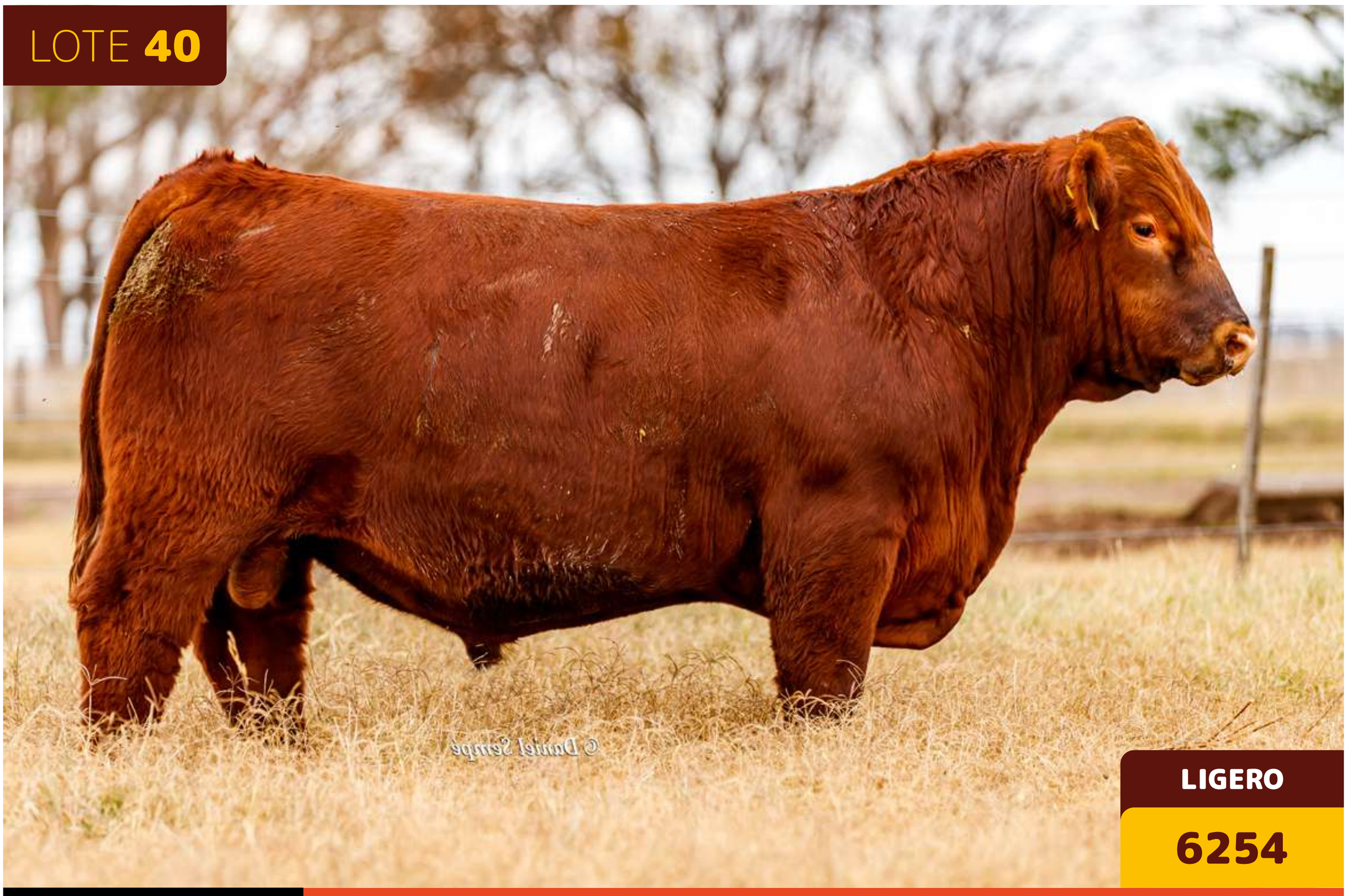

LOTE 40

LIGERO

6254

LINK A VIDEO

MODERACIÓN CON FACILIDAD DE ENGRASAMIENTO + CALIDAD DE CARNE

PEDIGREE

AGROMELU 4280 PIRADO-T/E-
AGROMELU 5884 GALGO T/E
AGROMELU 3853 FLOJA-T/E-
AGROMELU 6254 LIGERO
AGROMELU 4280 PIRADO-T/E-
AGROMELU 5749 FEMINA T/E
AGROMELU 3853 FLOJA-T/E-

CON GENÓMICA • CON GENÓMICA • CON GENÓMICA •

15 MESES - 15 MESES - 15 MESES - 15 MESES

HBA:	883,653
FN:	12/10/21
ADN:	E23908 SNP 37
PN	35,0
PA:	616
FS:	2,4
CE:	38,0

DATOS DE PRODUCCIÓN

DESTETE			POST-DESTETE		
P. Aj	G.D.	I.C.	P. Aj	G.D.	I.C.
200,2	0,787	78,7	569,5	1,119	92,5

GALGO, su padre.

EPD´S CRÍAS

	Crías	PN	Dt	P.Dt	Lch	CE	AOB	GD	GC	GDI	% CM
Propio	---	0,90	3,5	(7,2)	(3,3)	0,7	(0,1)	0,05	0,34	0,08	1,00
Padre	**25**	2,20	6,3	2,7	(3,7)	1,1	0,6	(0,08)	0,25	0,03	0,20
Madre	**3**	0,70	9,4	18,2	(3,3)	0,9	---	---	---	---	---
TOP		**95%**	**70%**	**100%**	**100%**	**85%**	**85%**	**75%**	**55%**	**5%**	**3%**

RP 5749 FEMINA, su madre.

LOTE **41**

TREMENDOS DATOS DE CARCASA
RINDE CON ENGRASAMIENTO

LÁZARO

6210

LINK A VIDEO

15 MESES + DESTETE + CRECIMIENTO + RINDE + FACILIDAD DE ENGRASAMIENTO

PEDIGREE

ESENCIAL 37 ARQUÍMEDES-T/E-

AGROMELU 5678 FORMADOR

AGROMELU 4913 UPA-T/E-

AGROMELU 6210 LÁZARO

AGROMELU 5670 FILTRADO - FIV-

AGROMELU 5969 GOMA

AGROMELU 5409 FACHENDOSA T/E

CON GENÓMICA • CON GENÓMICA • CON GENÓMICA •

15 MESES - 15 MESES - 15 MESES - 15 MESES -

HBA:	883,67
FN:	12/9/21
ADN:	E23894 SNP 11
PN	26,0
PA:	626
FS:	2,3
CE:	37,0

DATOS DE PRODUCCIÓN

DESTETE			POST-DESTETE		
P. Aj	G.D.	I.C.	P. Aj	G.D.	I.C.
200,8	0,832	79,0	530,8	1,000	86,2

FORMADOR, su padre.

EPD´S CRÍAS

	Crías	PN	Dt	P.Dt	Lch	CE	AOB	GD	GC	GDI	% CM
Propio	---	(1,2)	7,4	18,3	(2,2)	0,4	3,7	0,45	0,61	(0,02)	(0,30)
Padre	**86**	(1,0)	3,0	13,1	0,8	1,3	1,6	0,19	0,33	(0,06)	(0,50)
Madre	**2**	(0,3)	15,0	42,7	(6,6)	0,4	---	---	---	---	---
TOP		**8%**	**32%**	**45%**	**90%**	**90%**	**5%**	**15%**	**20%**	**65%**	**75%**

RP 5969 GOMA, su madre.

LOTE **42**

TREMENDOS DATOS DE CARCASA
LA MEJOR COMBINACIÓN EN SUS NÚMEROS

LECHUDO

6272

LINK A VIDEO

DESTETE + CRECIMIENTO
+ EQUILIBRIO EN LOS DATOS DE CARCASA

PEDIGREE

RED U-2 RENOWN 193C

AGROMELU 5830 FUMASOLI T/E

AGROMELU 2497 G CANYON TINTO-T/E-

AGROMELU 6272 LECHUDO

CASAMU 3090 ARECUTRAN ALCA ALU

AGROMELU 5799 FRISONA

AGROMELU 4047 MACANUDA

CON GENÓMICA • CON GENÓMICA • CON GENÓMICA •

HBA:	883,646
FN:	8/11/21
ADN:	E23916 SNP 37
PN	41,0
PA:	656
FS:	4,80
CE:	37,0

DATOS DE PRODUCCIÓN

DESTETE			POST-DESTETE		
P. Aj	G.D.	I.C.	P. Aj	G.D.	I.C.
219,5	0,850	86,3	638,5	1,270	103,7

FUMASOLI, su padre.

EPD´S CRÍAS

	Crías	PN	Dt	P.Dt	Lch	CE	AOB	GD	GC	GDI	% CM
Propio	---	0,90	7,9	21,9	(3,1)	0,9	1,2	0,38	0,31	0,03	0,00
Padre	**18**	1,40	7,9	24,5	2,5	0,6	2,5	0,46	0,76	(0,01)	0,30
Madre	**2**	(0,3)	5,20	7,80	(4,3)	1,1	---	---	---	---	---
TOP		**95%**	**30%**	**35%**	**95%**	**70%**	**50%**	**22%**	**60%**	**30%**	**45%**

RP 4047 MACANUDA, su abuela materna.

LOTE 43

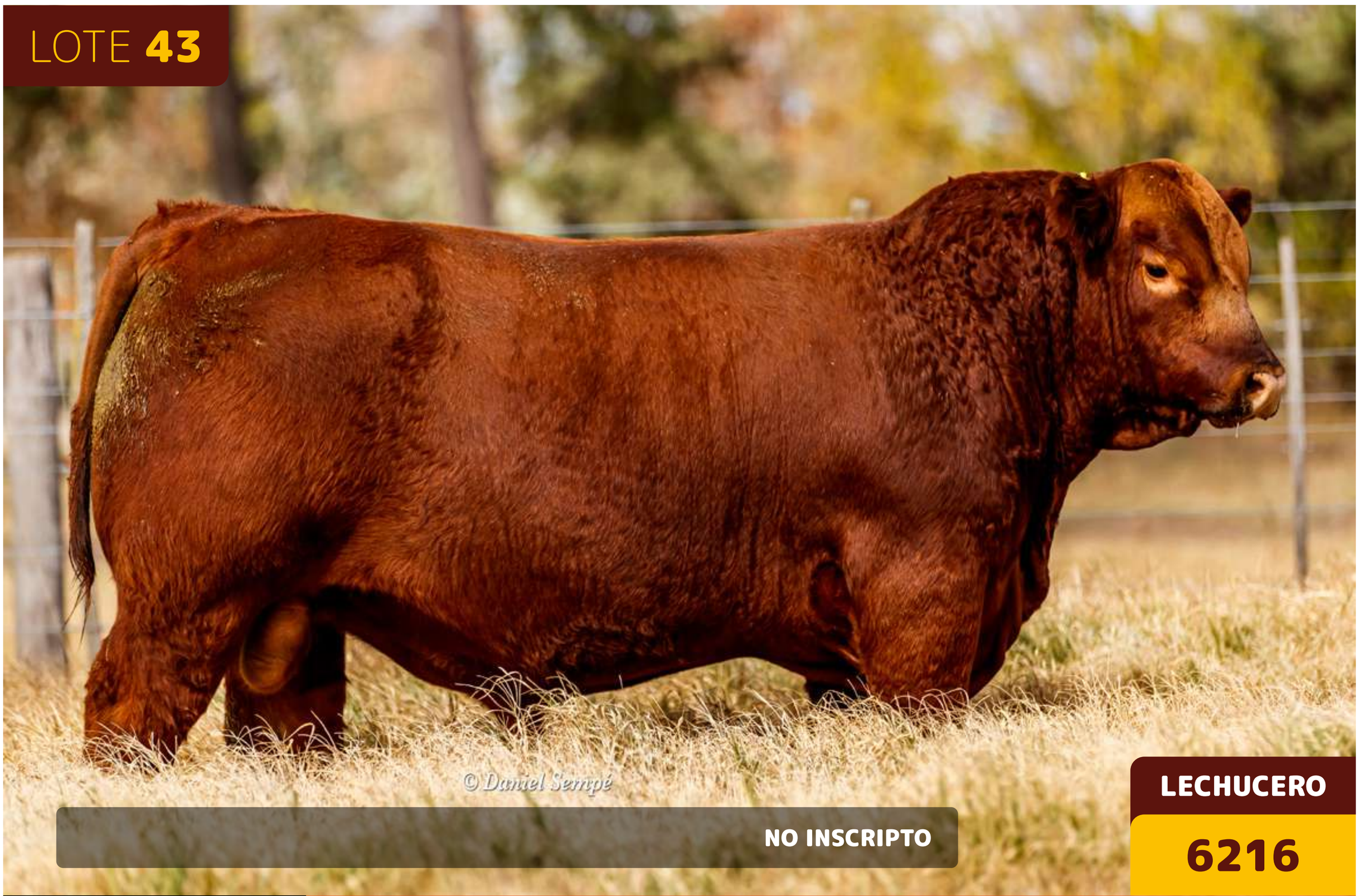

NO INSCRIPTO

LECHUCERO

6216

LINK A VIDEO

15 MESES + CRECIMIENTO FINAL + TAMAÑO CHICO + PRECOCIDAD

PEDIGREE

ESENCIAL 37 ARQUÍMEDES-T/E-

AGROMELU 5678 FORMADOR

AGROMELU 4913 UPA-T/E-

AGROMELU 6216 LECHUCERO

AGROMELU 5606 FATO

AGROMELU 5967 GOLOSA

AGROMELU 5647 COWBOY ACHACADA

15 MESES - 15 MESES - 15 MESES - 15 MESES

HBA:	NO INSCRIPTO
FN:	21/9/21
ADN:	
PN	31,0
PA:	635
FS:	2,4
CE:	39,0

DATOS DE PRODUCCIÓN

DESTETE			POST-DESTETE		
P. Aj	G.D.	I.C.	P. Aj	G.D.	I.C.
224,8	0,875	88,4	544,1	0,968	88,4

FORMADOR, su padre.

EPD´S CRÍAS

	Crías	PN	Dt	P.Dt	Lch	CE	AOB	GD	GC	GDI	% CM
Propio	---	---	---	---	---	---	---	---	---	---	---
Padre	**86**	(1,0)	3,0	13,1	0,8	1,3	1,6	0,19	0,33	(0,06)	(0,50)
Madre	**1**	(0,3)	5,3	---	2,6	---	---	---	---	---	---
TOP	---	---	---	---	---	---	---	---	---	---	---

RP 5967 GOLOSA, su madre.

LOTE 44

EQUILIBRIO TOTAL EN SUS NÚMEROS
ÓPTIMOS DATOS DE CARCASA

LEÑATERO

6226

LINK A VIDEO

15 MESES + DESTETE + CRECIMIENTO + HABILIDAD MATERNA + RINDE + ENGRASAMIENTO

PEDIGREE

ESENCIAL 37 ARQUÍMEDES-T/E-

AGROMELU 5678 FORMADOR

AGROMELU 4913 UPA-T/E-

AGROMELU 6226 LEÑATERO

LSF TBJ TABASCO 5830C

AGROMELU 5835 FUNYINGA T/E ★

AGROMELU BRUJO PINGO

CON GENÓMICA • CON GENÓMICA • CON GENÓMICA •

15 MESES - 15 MESES - 15 MESES - 15 MESES

HBA:	883,664
FN:	26/9/21
ADN:	E23898 SNP 11
PN	38,0
PA:	663
FS:	3,6
CE:	42,0

DATOS DE PRODUCCIÓN

DESTETE			POST-DESTETE		
P. Aj	G.D.	I.C.	P. Aj	G.D.	I.C.
270,4	1,107	106,3	593,7	0,980	96,5

FORMADOR, su padre.

EPD´S CRÍAS

	Crías	PN	Dt	P.Dt	Lch	CE	AOB	GD	GC	GDI	% CM
Propio	---	(0,3)	5,8	18,8	4,0	1,7	2,5	0,61	1,09	0,03	(2,00)
Padre	**86**	(1,0)	3,0	13,1	0,8	1,3	1,6	0,19	0,33	(0,06)	(0,50)
Madre	**2**	0,10	7,3	20,9	4,4	1,4	---	---	---	---	---
TOP		**35%**	**50%**	**40%**	**10%**	**8%**	**20%**	**8%**	**5%**	**30%**	**95%**

RP 5835 FUNYINGA, su madre.

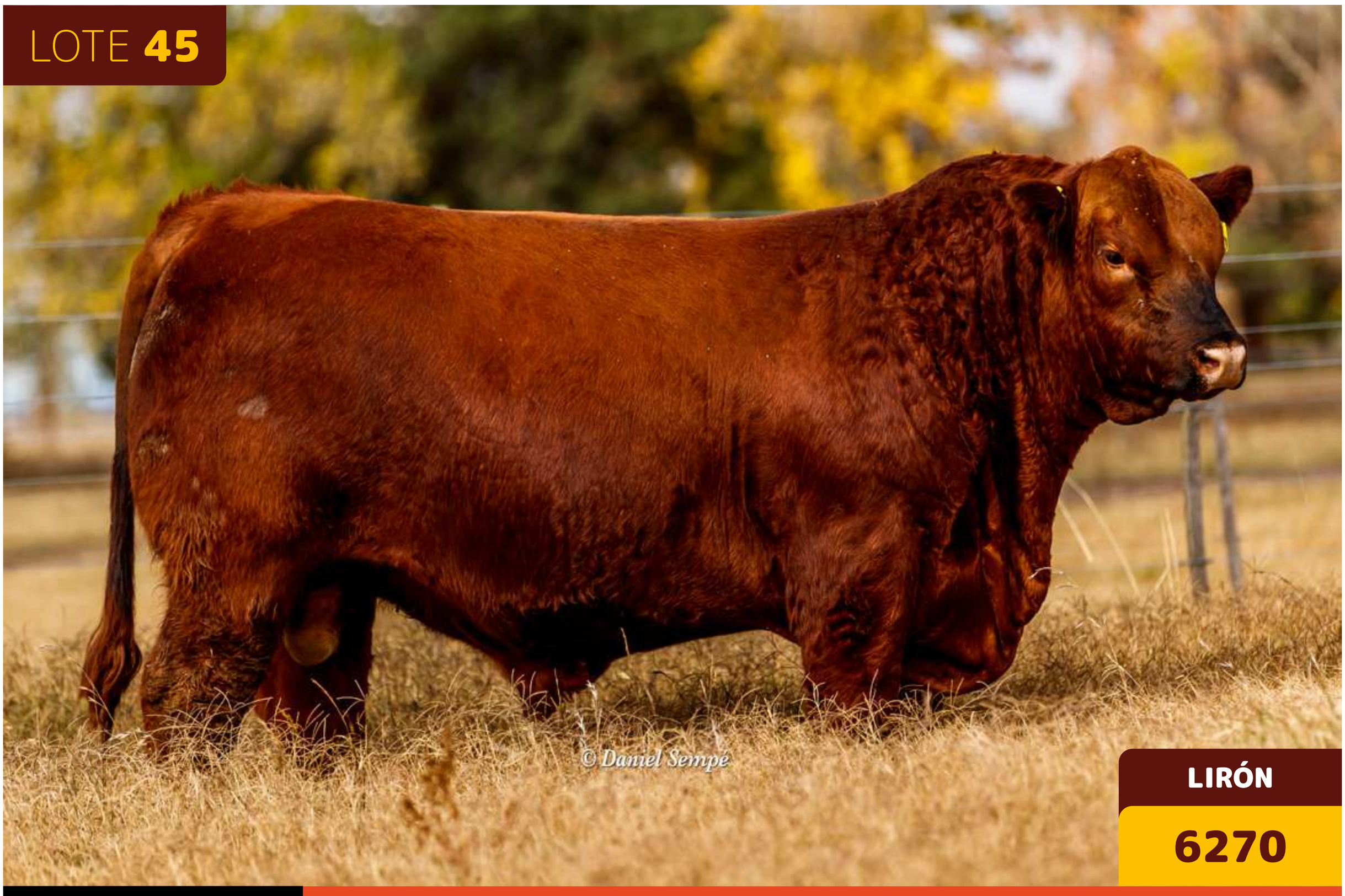

LINK A VIDEO

MODERACIÓN EN TODOS SUS DATOS

PEDIGREE

ESENCIAL 37 ARQUÍMEDES-T/E-

AGROMELU 5678 FORMADOR

AGROMELU 4913 UPA-T/E-

AGROMELU 6270 LIRÓN

AGROMELU 4280 PIRADO-T/E-

AGROMELU 5897 GRASA T/E

AGROMELU 4933 VICHADORA

CON GENÓMICA • CON GENÓMICA • CON GENÓMICA

18 MESES - 18 MESES - 18 MESES - 18 MESES

HBA:	883,647
FN:	1/11/21
ADN:	E23915 SNP 11
PN	39,0
PA:	613
FS:	3,5
CE:	38,0

DATOS DE PRODUCCIÓN

DESTETE			POST-DESTETE		
P. Aj	G.D.	I.C.	P. Aj	G.D.	I.C.
260,9	1,057	102,6	610,5	1,060	99,2

FORMADOR, su padre.

EPD´S CRÍAS

	Crías	PN	Dt	P.Dt	Lch	CE	AOB	GD	GC	GDI	% CM
Propio	---	0,40	4,2	10,8	0,3	0,9	0,6	(0,06)	0,15	(0,05)	(0,20)
Padre	**86**	(1,0)	3,0	13,1	0,8	1,3	1,6	0,19	0,33	(0,06)	(0,50)
Madre	**2**	0,60	2,2	4,9	0,10	0,7	---	---	---	---	---
TOP		**75%**	**65%**	**70%**	**65%**	**70%**	**90%**	**90%**	**80%**	**85%**	**70%**

RP 4933 VICHADORA, su abuela materna.

LOTE 46

TREMENDOS NÚMEROS - PARA SERVICIO 15 MESES
LINEAS DEFINIDAS DE BAJO PESO AL NACER

JEFE

6136

LINK A VIDEO

SERVICIO 15 MESES + PRECOCIDAD + RINDE Y CALIDAD DE CARNE

PEDIGREE

AGROMELU 4318 PING

AGROMELU 5606 FATO

AGROMELU 4205 PALETILLA

AGROMELU 6136 JEFE

CASAMU 3090 ARECUTRAN ALCA ALU

AGROMELU 5799 FRISONA

AGROMELU 4047 MACANUDA

CON GENÓMICA • CON GENÓMICA • CON GENÓMICA •

15 MESES - 15 MESES - 15 MESES - 15 MESES

HBA:	890,657
FN:	30/11/20
ADN:	E24015 SNP 37
PN	30,0
PA:	676
FS:	4,2
CE:	39,0

DATOS DE PRODUCCIÓN

DESTETE			POST-DESTETE		
P. Aj	G.D.	I.C.	P. Aj	G.D.	I.C.
160,6	0,622	70,7	481,2	0,972	84,2

RP 4205 PALETILLA, su abuela paterna.

EPD´S CRÍAS

	Crías	PN	Dt	P.Dt	Lch	CE	AOB	GD	GC	GDI	% CM
Propio	---	(0,4)	(0,7)	(14,5)	0,0	1,2	1,0	0,10	0,10	0,03	0,10
Padre	15	(0,5)	3,7	3,4	2,0	0,8	2,0	0,31	0,37	(0,05)	(0,10)
Madre	2	(0,4)	3,5	1,3	(4,3)	1,1					
TOP		30%	95%	95%	70%	40%	60%	80%	85%	30%	30%

RP 4047 MACANUDA, su abuela materna.

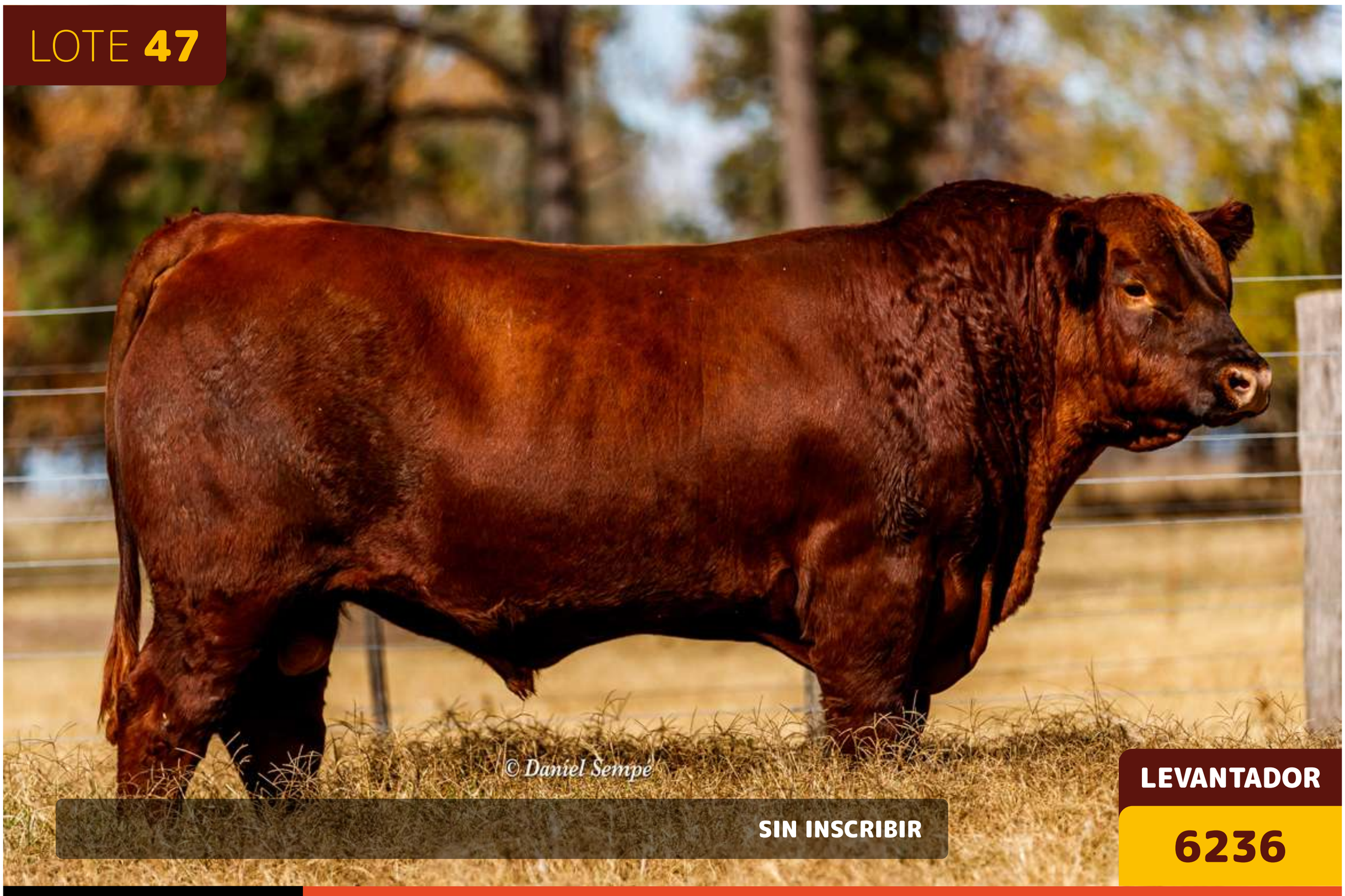

LOTE **47**

SIN INSCRIBIR

LEVANTADOR

6236

LINK A VIDEO

15 MESES + TREMENDAS GANANCIAS DE PESO AL DESTETE Y FINAL + TAMAÑO CHICO

PEDIGREE

AGROMELU 3804 FELPUDO-T/E

AGROMELU 5422 ENTRIPADO T/E

AGROMELU 4041 LORA-T/E-

AGROMELU 6236 LEVANTADOR

AGROMELU 5606 FATO

AGROMELU 5939 GAVIOTA

AGROMELU 5127 AOSEGADA-T/E-

CON GENÓMICA • CON GENÓMICA • CON GENÓMICA •

15 MESES - 15 MESES - 15 MESES - 15 MESES -

HBA:	SIN INSCRIBIR
FN:	30/9/21
ADN:	E23901 SNP 10
PN	30,0
PA:	661
FS:	3,4
CE:	37,0

DATOS DE PRODUCCIÓN

DESTETE			POST-DESTETE		
P. Aj	G.D.	I.C.	P. Aj	G.D.	I.C.
224,9	0,928	88,4	565,5	1,032	91,9

ENTRIPADO, su padre.

EPD´S CRÍAS

	Crías	PN	Dt	P.Dt	Lch	CE	AOB	GD	GC	GDI	% CM
Propio	---	(0,4)	2,1	12,9	0,0	0,7	1,2	(0,02)	0,10	(0,05)	0,30
Padre	**61**	(1,0)	(0,5)	0,8	3,5	1,0	1,0	0,08	0,14	0,05	(0,80)
Madre	**2**	0,30	9,1	21,1	(3,1)	0,9	1,4	0,01	0,15	(0,02)	(0,10)
TOP		**30%**	**80%**	**65%**	**65%**	**75%**	**50%**	**95%**	**80%**	**80%**	**20%**

RP 5939 GAVIOTA, su madre.

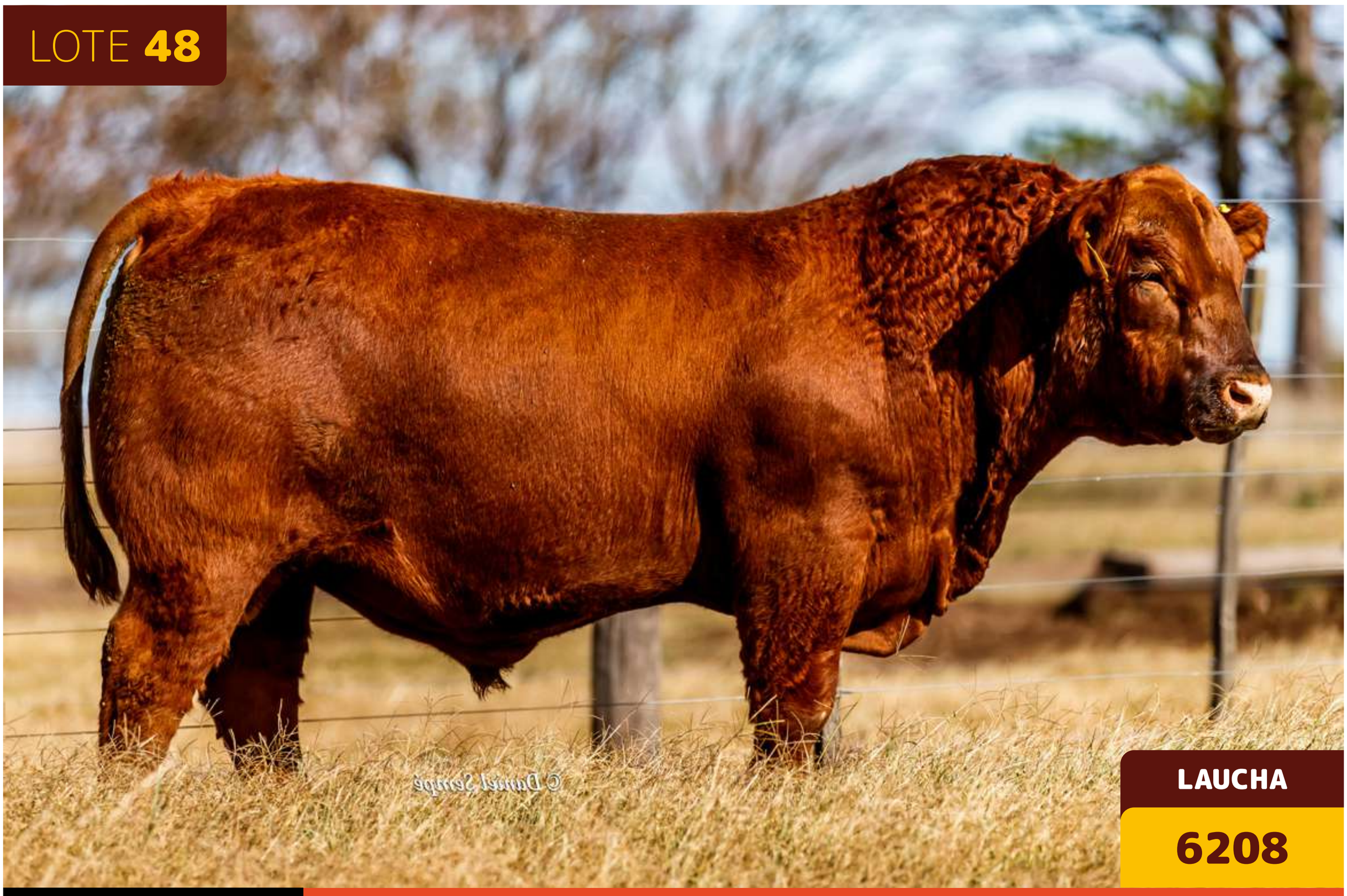

LOTE 48

LAUCHA

6208

LINK A VIDEO

MODERACIÓN POR TODOS LADOS

PEDIGREE

AGROMELU 5884 GALGO T/E

AGROMELU 3853 FLOJA-T/E-

AGROMELU 6208 LAUCHA

CASAMU 3090 ARECUTRAN ALCA ALU

AGROMELU 5791 FRENADA

AGROMELU 3861 FORRADA-T/E-

AGROMELU 3909 FUSILADA

CON GENÓMICA • CON GENÓMICA • CON GENÓMICA •

HBA:	883,671
FN:	12/9/21
ADN:	E23893 SNP 37
PN	36,0
PA:	619
FS:	3,6
CE:	38,0

DATOS DE PRODUCCIÓN

DESTETE			POST-DESTETE		
P. Aj	G.D.	I.C.	P. Aj	G.D.	I.C.
212,7	0,842	83,6	535,0	0,977	86,9

GALGO, su padre.

EPD´S CRÍAS

	Crías	PN	Dt	P.Dt	Lch	CE	AOB	GD	GC	GDI	% CM
Propio	---	0,50	5,0	0,4	(6,7)	0,6	1,6	(0,13)	0,15	0,03	(0,90)
Padre	**25**	2,20	6,3	2,7	(3,7)	1,1	0,60	(0,08)	0,25	0,03	0,20
Madre	**3**	(0,4)	6,7	13,3	(6,7)	0,8	---	---	---	---	---
TOP		**80%**	**55%**	**95%**	**95%**	**90%**	**40%**	**90%**	**75%**	**30%**	**90%**

RP 3861 FORRADA, su abuela materna.

LOTE 49

LA 4929 VERDOLAGA, SU MADRE UNA DE LAS VACAS MAS CONSISTENTES

LANUDO

6192

LINK A VIDEO

15 MESES + HABILIDAD MATERNA + PRECOCIDAD + FACILIDAD DE ENGRASAMIENTO

PEDIGREE

AGROMELU 3804 FELPUDO-T/E-

AGROMELU 5422 ENTRIPADO T/E

AGROMELU 4041 LORA-T/E-

AGROMELU 6192 LANUDO

AGROMELU 4398 PACHANGA-T/E-

AGROMELU 4929 VERDOLAGA ★

AGROMELU 4343 PIRADA

CON GENÓMICA • CON GENÓMICA • CON GENÓMICA •

15 MESES - 15 MESES - 15 MESES - 15 MESES -

HBA:	883,676
FN:	5/9/21
ADN:	E23883 SNP 37
PN	31,0
PA:	623
FS:	2,5
CE:	39,0

DATOS DE PRODUCCIÓN

DESTETE			POST-DESTETE		
P. Aj	G.D.	I.C.	P. Aj	G.D.	I.C.
239,9	0,995	94,3	531,5	0,884	86,4

ENTRIPADO, su padre.

EPD´S CRÍAS

	Crías	PN	Dt	P.Dt	Lch	CE	AOB	GD	GC	GDI	% CM
Propio	---	(0,7)	0,6	(1,1)	2,6	1,1	0,2	0,26	0,59	0,10	0,60
Padre	**61**	(1,0)	(0,5)	0,8	3,5	1,0	1,0	0,08	0,14	0,05	(0,80)
Madre	**6**	0,00	8,2	17,5	0,5	1,4	---	---	---	---	---
TOP		**20%**	**90%**	**90%**	**25%**	**50%**	**80%**	**35%**	**25%**	**5%**	**10%**

RP 4929 VERDOLAGA, su madre.

LOTE 50

ATENCIÓN: 40 cm CE a los 16 MESES- TREMENDOS DATOS DE CARCASA- LA MEJOR COMBINACIÓN EN SUS NÚMEROS

LINCE

6260

LINK A VIDEO

DESTETE + CRECIMIENTO + HABILIDAD MATERNA + CARCASA + PRECOCIDAD

PEDIGREE

RED U-2 RENOWN 193C

AGROMELU 5830 FUMASOLI T/E

AGROMELU 2497 G CANYON TINTO-T/E-

AGROMELU 6260 LINCE

AGROMELU 4006 LECHUZA-T/E-

AGROMELU 5167 CAMANDULA-T/E- ★

AGROMELU 2213 CHACARERA II

CON GENÓMICA • CON GENÓMICA • CON GENÓMICA

HBA:	883,65
FN:	16/10/21
ADN:	E24461 SNP 37
PN	41,0
PA:	728
FS:	5,5
CE:	40,0

DATOS DE PRODUCCIÓN

DESTETE			POST-DESTETE		
P. Aj	G.D.	I.C.	P. Aj	G.D.	I.C.
251,8	1,004	99,0	634,2	1,159	103,0

FUMASOLI, su padre.

EPD´S CRÍAS

	Crías	PN	Dt	P.Dt	Lch	CE	AOB	GD	GC	GDI	% CM
Propio	---	1,00	11,1	30,9	2,8	0,8	1,9	0,26	0,53	0,01	(0,30)
Padre	**18**	1,40	7,9	24,5	2,5	0,6	2,5	0,46	0,76	(0,01)	0,30
Madre	**4**	1,00	14,30	37,20	3,10	0,6	---	---	---	---	---
TOP		**90%**	**7%**	**12%**	**20%**	**75%**	**30%**	**35%**	**35%**	**45%**	**75%**

RP 5167 CAMANDULA, su madre.

LINK A VIDEO

DESTETE + CRECIMIENTO + PRECOCIDAD + CARCASA

PEDIGREE

RED U-2 RENOWN 193C

AGROMELU 5830 FUMASOLI T/E

AGROMELU 2497 G CANYON TINTO-T/E-

AGROMELU 6258 LIMPIO

RUBETA 4444 QUEBRANTADOR-T/E-

AGROMELU 4401 ROSQUERA-T/E- ★

AGROMELU 2213 CHACARERA II

CON GENÓMICA • CON GENÓMICA • CON GENÓMICA

HBA:	883,651
FN:	16/10/21
ADN:	E23910 SNP 36
PN	49,0
PA:	685
FS:	3,5
CE:	39,0

DATOS DE PRODUCCIÓN

DESTETE			POST-DESTETE		
P. Aj	G.D.	I.C.	P. Aj	G.D.	I.C.
237,4	0,897	93,4	664,3	1,294	107,9

FUMASOLI, su padre.

EPD´S CRÍAS

	Crías	PN	Dt	P.Dt	Lch	CE	AOB	GD	GC	GDI	% CM
Propio	---	1,20	11,8	30,1	(2,0)	0,8	1,7	0,30	0,52	(0,01)	0,30
Padre	18	1,40	7,9	24,5	2,5	0,6	2,5	0,46	0,76	(0,01)	0,30
Madre	15	0,50	9,80	21,80	(2,0)	0,5	0,40	0,09	0,25	(0,02)	0,40
TOP		95%	7%	15%	90%	75%	40%	30%	35%	60%	20%

RP 4401 ROSQUERA, su madre.

LOTE 52

TREMENDOS DATOS DE CARCASA
LA MEJOR COMBINACIÓN EN SUS NÚMEROS

LÍRICO

6268

LINK A VIDEO

DESTETE + CRECIMIENTO + HABILIDAD MATERNA + PRECOCIDAD + CARCASA

PEDIGREE

RED U-2 RENOWN 193C

AGROMELU 5830 FUMASOLI T/E

AGROMELU 2497 G CANYON TINTO-T/E-

AGROMELU 6268 LÍRICO

AGROMELU 4764 TAYADOR-T/E-

AGROMELU 5747 FELPEADA T/E

AGROMELU 4325 QUEMADA

CON GENÓMICA • CON GENÓMICA • CON GENÓMICA •

HBA:	883,648
FN:	31/10/21
ADN:	E23914 SNP 37
PN	38,0
PA:	660
FS:	5,0
CE:	39,0

DATOS DE PRODUCCIÓN

DESTETE			POST-DESTETE		
P. Aj	G.D.	I.C.	P. Aj	G.D.	I.C.
238,7	0,956	93,8	621,1	1,159	100,9

FUMASOLI, su padre.

EPD´S CRÍAS

	Crías	PN	Dt	P.Dt	Lch	CE	AOB	GD	GC	GDI	% CM
Propio	---	0,30	8,9	19,4	2,4	0,8	3,0	0,36	0,63	0,03	0,13
Padre	**18**	1,40	7,9	24,5	2,5	0,6	2,5	0,46	0,76	(0,01)	0,30
Madre	**4**	(0,7)	4,80	10,80	1,0	0,8	---	---	---	---	---
TOP		**70%**	**20%**	**40%**	**25%**	**55%**	**12%**	**25%**	**25%**	**30%**	**35%**

RP 5747 FELPEADA, su madre.

LINK A VIDEO

BAJO PESO AL NACER + CRECIMIENTO + GRAN PRECOCIDAD + MODERACIÓN

PEDIGREE

ESENCIAL 37 ARQUIMEDES-T/E-

ESENCIAL FORTÍSIMO

ESENCIAL 164 VICTORIA

AGROMELU 6198 LARGUERO

SIX MILE RUGER 221X

AGROMELU 5851 FULBOLERA T/E

AGROMELU 2903 CANCHERA

CON GENÓMICA • CON GENÓMICA • CON GENÓMICA •

18 MESES - 18 MESES - 18 MESES - 18 MESES -

HBA:	883,674
FN:	8/9/21
ADN:	E23890 SNP 37
PN	38,0
PA:	675
FS:	3,1
CE:	39,0

DATOS DE PRODUCCIÓN

DESTETE			POST-DESTETE		
P. Aj	G.D.	I.C.	P. Aj	G.D.	I.C.
248,0	1,000	97,5	557,9	0,939	90,6

FORTÍSIMO, su padre.

EPD´S CRÍAS

	Crías	PN	Dt	P.Dt	Lch	CE	AOB	GD	GC	GDI	% CM
Propio	---	(0,1)	7,0	16,5	(1,3)	1,0	2,2	0,15	0,54	0,02	0,10
Padre	**14**	(0,9)	8,0	23,6	2,5	0,7	1,1	0,04	0,31	(0,01)	0,00
Madre	**2**	(0,3)	5,2	5,4	(5,0)	1,1	---	---	---	---	---
TOP		**45%**	**35%**	**50%**	**85%**	**60%**	**25%**	**55%**	**30%**	**40%**	**35%**

RP 2903 CANCHERA, su abuela materna.

LOTE **54**

LECHUZA

6218

LINK A VIDEO

MODERACIÓN EN SUS DATOS
TREMENDAS GANANCIAS AL DESTETE Y FINAL

PEDIGREE

AGROMELU 4280 PIRADO-T/E-

AGROMELU 5884 GALGO T/E

AGROMELU 3853 FLOJA-T/E-

AGROMELU 6218 LECHUZA

AGROMELU 5006 BAQUIANO-T/E-

BAJO FÉRTIL LAUREL

AGROMELU 3605 TINTO CHIRLO

CON GENÓMICA • CON GENÓMICA • CON GENÓMICA •

HBA:	883,667
FN:	22/9/21
ADN:	E23895 SNP 37
PN	40,0
PA:	630
FS:	3,5
CE:	38,0

DATOS DE PRODUCCIÓN

DESTETE			POST-DESTETE		
P. Aj	G.D.	I.C.	P. Aj	G.D.	I.C.
240,3	0,954	94,5	550,1	0,939	89,4

GALGO, su padre.

EPD´S CRÍAS

	Crías	PN	Dt	P.Dt	Lch	CE	AOB	GD	GC	GDI	% CM
Propio	---	0,50	5,6	(1,6)	(0,1)	0,7	1,3	(0,15)	0,06	0,07	(0,90)
Padre	**25**	2,20	6,3	2,7	(3,7)	1,1	0,60	(0,08)	0,25	0,03	0,20
Madre	**2**	---	---	---	---	---	---	---	---	---	---
TOP		**80%**	**50%**	**95%**	**70%**	**85%**	**50%**	**95%**	**85%**	**10%**	**90%**

RP 3605, su abuela materna.

LOTE 55

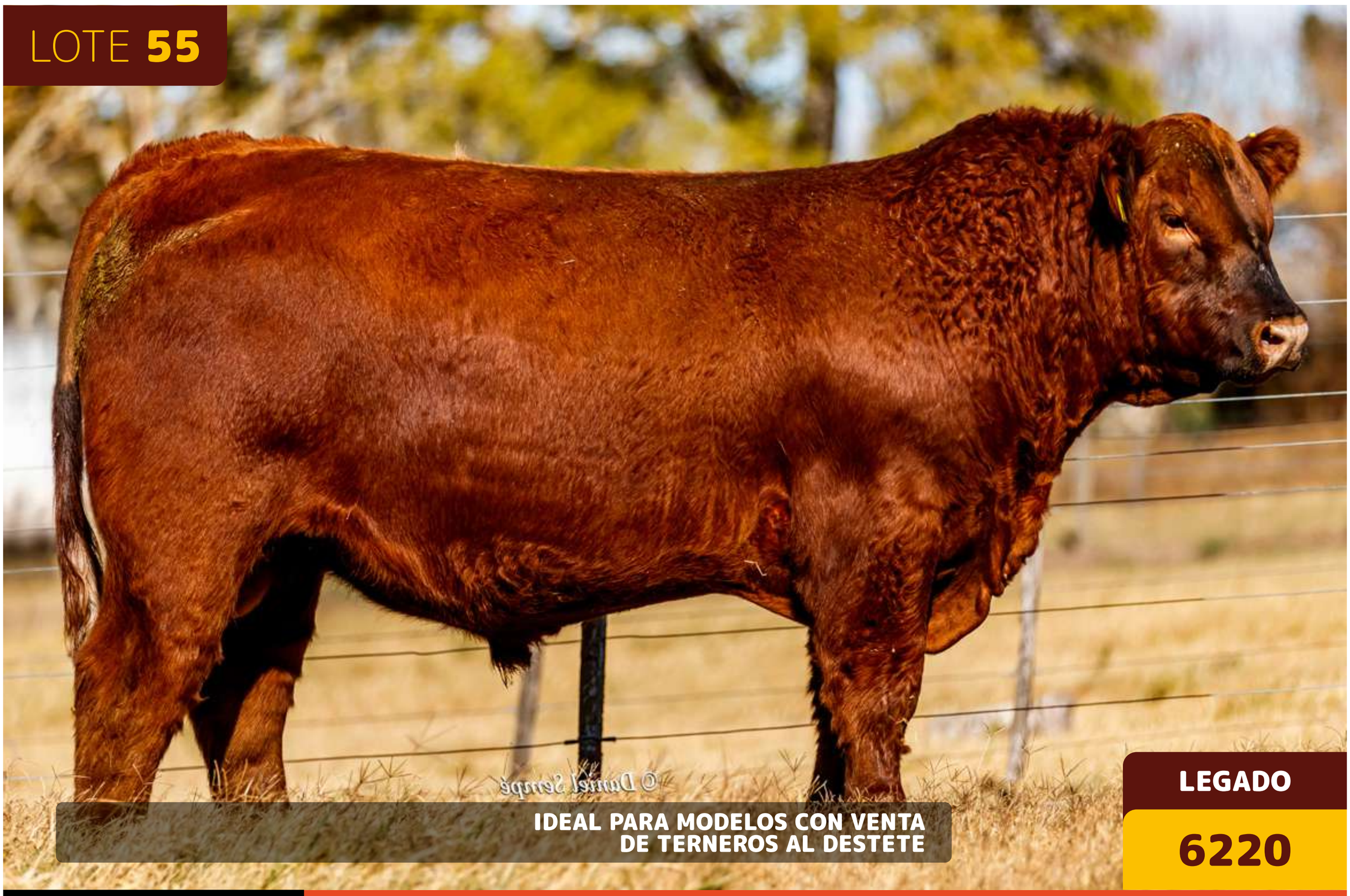

IDEAL PARA MODELOS CON VENTA DE TERNEROS AL DESTETE

LEGADO

6220

LINK A VIDEO

MODERACIÓN
+ HABILIDAD MATERNA (1,208 kg/dia AL DESTETE)

PEDIGREE

AGROMELU 4280 PIRADO-T/E-
AGROMELU 5884 GALGO T/E
AGROMELU 3853 FLOJA-T/E
AGROMELU 6220 LEGADO
AGROMELU 4764 TAYADOR-T/E-
AGROMELU 5737 FAYADA T/E
AGROMELU 4325 QUEMADA

CON GENÓMICA • CON GENÓMICA • CON GENÓMICA •

HBA:	0
FN:	22/9/21
ADN:	E23896 SNP 37
PN	40,0
PA:	623
FS:	3,6
CE:	40,0

DATOS DE PRODUCCIÓN

DESTETE			POST-DESTETE		
P. Aj	G.D.	I.C.	P. Aj	G.D.	I.C.
294,7	1,208	115,9	551,8	0,779	89,7

GALGO, su padre.

EPD´S CRÍAS

	Crías	PN	Dt	P.Dt	Lch	CE	AOB	GD	GC	GDI	% CM
Propio	---	0,90	6,0	15,2	0,2	0,9	0,4	0,03	0,17	0,02	(0,80)
Padre	**25**	2,20	6,3	2,7	(3,7)	1,1	0,6	(0,08)	0,25	0,03	0,20
Madre	**3**	(0,7)	4,6	15,9	3,2	0,7	---	---	---	---	---
TOP		**90%**	**47%**	**55%**	**65%**	**70%**	**75%**	**80%**	**75%**	**32%**	**90%**

RP 5737 FAYADA, su madre.

LOTE 56

LIGADO

6250

LINK A VIDEO

CRECIMIENTO MODERADO
+ PRECOCIDAD (40 cm CE a los 16M) + ENGRASAMIENTO

PEDIGREE

ESENCIAL 37 ARQUÍMEDES-T/E-

AGROMELU 5678 FORMADOR

AGROMELU 4913 UPA-T/E-

AGROMELU 6250 LIGADO

AGROMELU 4280 PIRADO-T/E-

AGROMELU 5899 GRATAROLA T/E

AGROMELU 4933 VICHADORA

CON GENÓMICA • CON GENÓMICA • CON GENÓMICA •

18 MESES - 18 MESES - 18 MESES - 18 MESES -

HBA:	883,655
FN:	7/10/21
ADN:	E24460 SNP 11
PN	40,0
PA:	605
FS:	3,7
CE:	40,0

DATOS DE PRODUCCIÓN

DESTETE			POST-DESTETE		
P. Aj	G.D.	I.C.	P. Aj	G.D.	I.C.
225,8	0,875	88,8	570,2	1,044	92,6

FORMADOR, su padre.

EPD´S CRÍAS

	Crías	PN	Dt	P.Dt	Lch	CE	AOB	GD	GC	GDI	% CM
Propio	---	0,50	0,8	5,8	(2,0)	1,3	0,8	0,10	0,22	(0,03)	(0,20)
Padre	**86**	(1,0)	3,0	13,1	0,8	1,3	1,6	0,19	0,33	(0,06)	(0,50)
Madre	**2**	1,10	1,9	7,5	(4,7)	0,9	---	---	---	---	---
TOP		**80%**	**95%**	**50%**	**90%**	**30%**	**65%**	**65%**	**60%**	**75%**	**70%**

RP 4933 VICHADORA, su abuela materna.

LOTE 57

TREMENDOS DATOS DE CARCASA
LA MEJOR COMBINACIÓN EN SUS NÚMEROS

LIGUERO

6256

LINK A VIDEO

15 MESES + HABILIDAD MATERNA + RINDE + ENGRASAMIENTO + CALIDAD DE CARNE

PEDIGREE

RED U-2 RENOWN 193C

AGROMELU 5830 FUMASOLI T/E

AGROMELU 2497 G CANYON TINTO-T/E-

AGROMELU 6256 LIGUERO

AGROMELU 2670 FAYET MARÍAS-T/E/I-

AGROMELU 5115 APORRIADA-T/E-

AGROMELU 4077 TAPE RED BULL

CON GENÓMICA • CON GENÓMICA • CON GENÓMICA •

15 MESES - 15 MESES - 15 MESES - 15 MESES -

HBA:	883,652
FN:	14/10/21
ADN:	E23909 SNP 36
PN	34,0
PA:	615
FS:	4,3
CE:	38,0

DATOS DE PRODUCCIÓN

DESTETE			POST-DESTETE		
P. Aj	G.D.	I.C.	P. Aj	G.D.	I.C.
217,7	0,872	85,3	557,5	1,032	90,6

FUMASOLI, su padre.

EPD´S CRÍAS

	Crías	PN	Dt	P.Dt	Lch	CE	AOB	GD	GC	GDI	% CM
Propio	---	(0,8)	0,6	7,8	6,6	0,6	1,1	0,35	0,61	0,06	0,30
Padre	**18**	1,40	7,9	24,5	2,5	0,6	2,5	0,46	0,76	(0,01)	0,30
Madre	**3**	(1,8)	(5,6)	(11,5)	8,6	0,9	---	---	---	---	---
TOP		**15%**	**90%**	**80%**	**1%**	**90%**	**55%**	**25%**	**25%**	**15%**	**20%**

RP 5115 APORRIADA, su madre.

LOTE 58

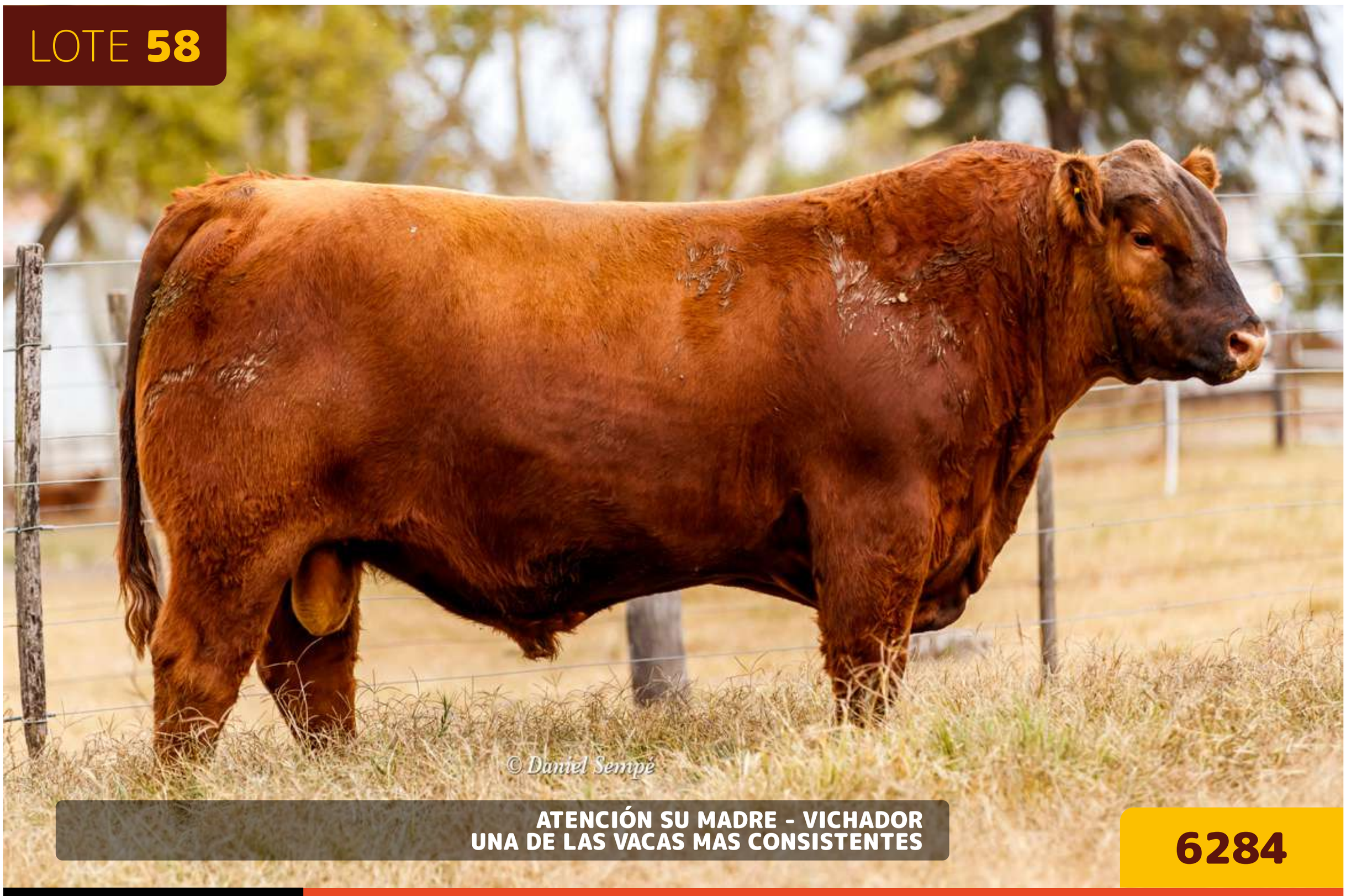

ATENCIÓN SU MADRE - VICHADOR
UNA DE LAS VACAS MAS CONSISTENTES

6284

LINK A VIDEO

BAJO PESO AL NACER + CRECIMIENTO MODERADO + HABILIDAD MATERNA + RINDE EXCEPCIONAL

PEDIGREE

AGROMELU 4510 PITUCO-T/E-
AGROMELU 5006 BAQUIANO-T/E-
AGROMELU 4201 PAJARILLA-T/E-
AGROMELU 6284 PICHI BAQUEANO
AGROMELU 4392 PICHICATERO
AGROMELU 4933 VICHADORA ★
AGROMELU 3885 FRANCACHONA

CON GENÓMICA • CON GENÓMICA • CON GENÓMICA •

18 MESES - 18 MESES - 18 MESES - 18 MESES -

HBA:	882,199
FN:	19/4/21
ADN:	E23919 SNP 36
PN	35,0
PA:	688
FS:	3,7
CE:	38,0

DATOS DE PRODUCCIÓN

DESTETE			POST-DESTETE		
P. Aj	G.D.	I.C.	P. Aj	G.D.	I.C.
266,7	1,103	83,1	492,7	0,685	94,6

BAQUEANO, su padre.

EPD´S CRÍAS

	Crías	PN	Dt	P.Dt	Lch	CE	AOB	GD	GC	GDI	% CM
Propio	---	(0,3)	7,4	8,9	(1,1)	0,5	2,3	0,05	0,18	0,04	(2,00)
Padre	64	0,50	14,4	27,6	(3,3)	1,0	1,5	(0,04)	(0,29)	0,15	0,80
Madre	14	(0,1)	4,4	12,9	(3,0)	0,2	2,8	0,10	0,32	(0,01)	0,50
TOP		35%	35%	25%	85%	90%	20%	75%	75%	25%	100%

RP 4933 VICHADORA, su madre.

LINK A VIDEO

MUCHA CLASE EN TAMAÑO MUY MODERADO + CLASE + CAJA + ANCHO

PEDIGREE

AGROMELU 3804 FELPUDO-T/E-

AGROMELU 5422 ENTRIPADO T/E

AGROMELU 4041 LORA-T/E-

AGROMELU 6182 LAMPADOR

AGROMELU 2894 BRUJO-T/E-

AGROMELU 3987 JUGADA-T/E- ★

AGROMELU 2879 CORONILLA-T/E-

15 MESES - 15 MESES - 15 MESES - 15 MESES

HBA:	883,715
FN:	30/8/21
ADN:	
PN	32,0
PA:	617
FS:	3,9
CE:	38,0

DATOS DE PRODUCCIÓN

DESTETE			POST-DESTETE		
P. Aj	G.D.	I.C.	P. Aj	G.D.	I.C.
228,1	0,934	89,7	509,1	0,852	82,7

ENTRIPADO, su padre.

EPD´S CRÍAS

	Crías	PN	Dt	P.Dt	Lch	CE	AOB	GD	GC	GDI	% CM
Propio	---	0,10	1,3	(4,3)	2,1	0,6	---	---	---	---	---
Padre	61	(1,0)	(0,5)	0,8	3,5	1,0	1,0	0,08	0,14	0,05	(0,80)
Madre	26	1,60	10,9	20,3	0,7	0,6	1,7	(0,05)	0,32	(0,01)	0,30
TOP		55%	85%	100%	35%	75%	---	---	---	---	---

RP 3987 JUGADA, su madre.

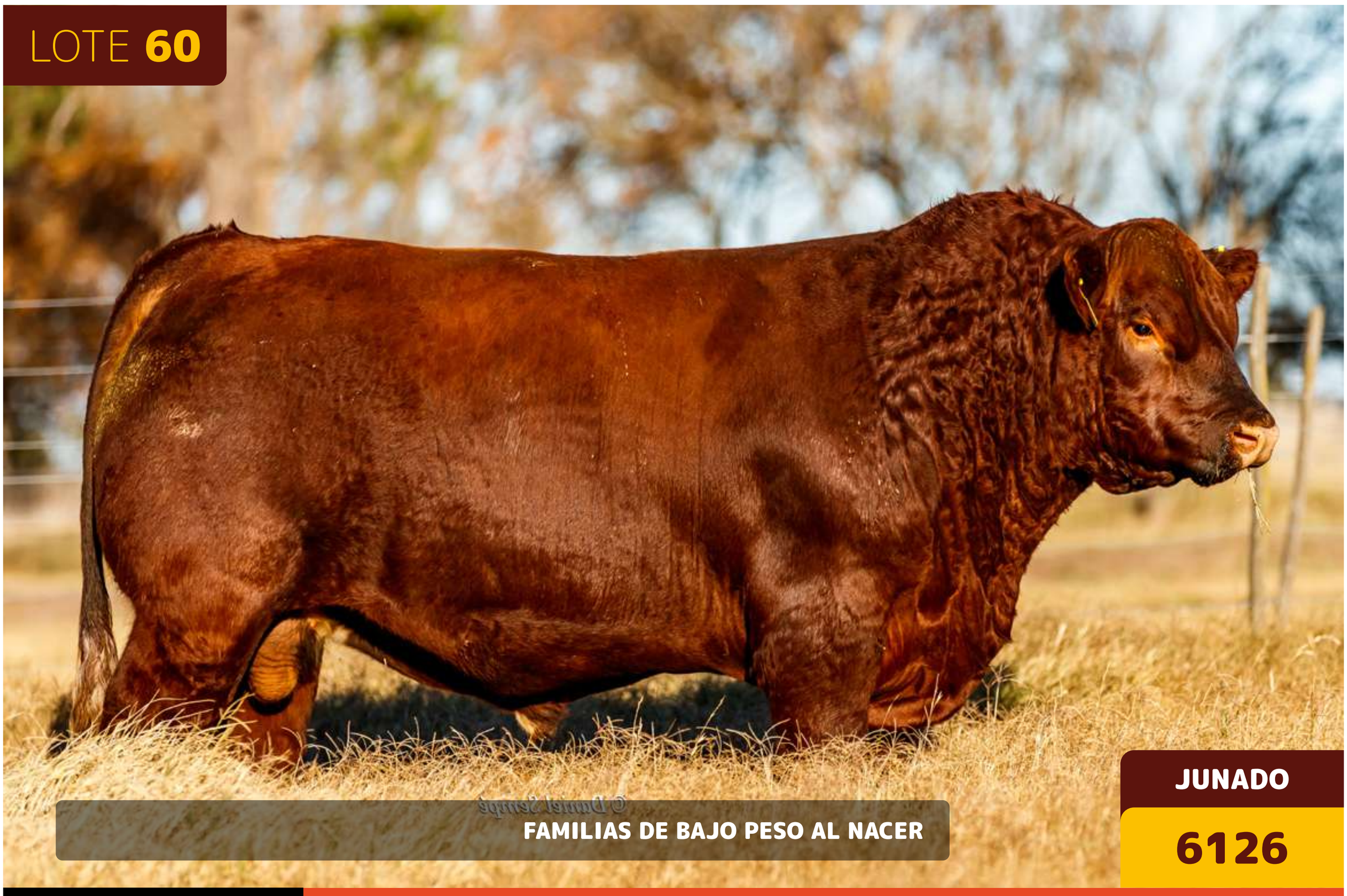

LINK A VIDEO

SERVICIO 15 MESES (TOP 10%) + HABILIDAD MATERNA

PEDIGREE

AGROMELU 3804 FELPUDO-T/E-
AGROMELU 5422 ENTRIPADO T/E
AGROMELU 4041 LORA-T/E-
AGROMELU 6126 JUNADO
AGROMELU 5088 ACHACADO-T/E-
AGROMELU 5647 COWBOY ACHACADA
AGROMELU 5097 ALELUYA-T/E-

15 MESES - 15 MESES - 15 MESES - 15 MESES

HBA:	875,136
FN:	5/11/20
ADN:	----
PN	40,0
PA:	750
FS:	3,6
CE:	39,0

DATOS DE PRODUCCIÓN

DESTETE			POST-DESTETE		
P. Aj	G.D.	I.C.	P. Aj	G.D.	I.C.
294,7	1,208	115,9	551,8	0,779	89,7

Entripado, su padre.

EPD´S CRÍAS

	Crías	PN	Dt	P.Dt	Lch	CE	AOB	GD	GC	GDI	% CM
Propio	---	(1,7)	2,8	13,9	1,3	0,4	1,10	0,06	(0,60)	0,06	0,00
Padre	61	(1,0)	(0,5)	0,8	3,5	1,0	1,00	0,08	0,14	0,05	(0,80)
Madre	5	(0,1)	7,7	11,7	(3,1)	1,1	1,30	(0,60)	(0,07)	0,04	0,20
TOP		3%	75%	60%	45%	95%	55%	75%	85%	15%	45%

RP 5647 COWBOY ACHACADA, su madre.

LOTE 61

ATENCIÓN SU MADRE - EQUILIBRIO DE SUS NÚMEROS

LORO

6140

LINK A VIDEO

SERVICIO 15 MESES + APTITUD MATERNA + RENDIMIENTO EN CARNE

PEDIGREE

AGROMELU 3804 FELPUDO-T/E-

AGROMELU 5422 ENTRIPADO T/E

AGROMELU 4041 LORA-T/E-

AGROMELU 6140 LORO

BEST 2703 PAYADOR FEDERAL-T/E-

AGROMELU 5669 FUEYISTA - FIV T/E

AGROMELU 3909 FUSILADA

CON GENÓMICA • CON GENÓMICA • CON GENÓMICA •

15 MESES - 15 MESES - 15 MESES - 15 MESES -

HBA:	882,21
FN:	24/1/21
ADN:	E23867 SNP 36
PN	27,0
PA:	794
FS:	3,5
CE:	39,0

DATOS DE PRODUCCIÓN

DESTETE			POST-DESTETE		
P. Aj	G.D.	I.C.	P. Aj	G.D.	I.C.
160,6	0,622	70,7	481,2	0,972	84,2

ENTRIPADO, su padre.

EPD´S CRÍAS

	Crías	PN	Dt	P.Dt	Lch	CE	AOB	GD	GC	GDI	% CM
Propio	---	(1,7)	2,8	13,9	1,3	0,4	1,1	0,06	(0,06)	0,06	0,00
Padre	61	(1,0)	(0,5)	0,8	3,5	1,0	1,0	0,08	0,14	0,05	(0,80)
Madre	5	(0,1)	7,7	11,7	(3,1)	1,1	1,3	(0,06)	(0,07)	0,04	0,20
TOP		3%	75%	60%	45%	95%	55%	75%	85%	15%	45%

RP 5669 FUEYISTA, su madre.

CDV
DIAGNÓSTICO Y VACUNAS
PARA LA SANIDAD ANIMAL

Laboratorio de Diagnóstico

Invertir el 90% del tiempo en diagnosticar sus mermas y sólo el 10% en la solución, es una decisión inteligente

#SanidadInteligente

www.cdv.com.ar | @labcdv

AGROMELU

LOTES DESTACADOS

ELECCIONES
TERNERAS Y VAQUILLONAS PP
2022 / 2021

LOTES DESTACADOS
Una portunidad histórica!

ELECCIONES TERNERAS

Se venderá la 1°, 2° y 3° ELECCIÓN DE LA CAMADA DE NACIMIENTOS 2022.

Se elegirá en los 30 días posteriores al remate, en el orden que resultaron los compradores de cada elección.

LOTE **62** 1° ELECCIÓN

LOTE **63** 2° ELECCIÓN

LOTE **64** 3° ELECCIÓN

LINK A VIDEO

ELECCIONES VAQUILLONAS REPOSICIÓN

Se venderá la 1° y 2° ELECCIÓN DE LA CAMADA DE NACIMIENTOS 2021.

La elección de las mismas será en la primera quincena de noviembre, de manera que se haga sobre vaquillonas con su cría al pie ya lograda, en el orden que resultaron los compradores de cada elección.

LOTE **65** 1° ELECCIÓN

LOTE **66** 2° ELECCIÓN

LINK A VIDEO

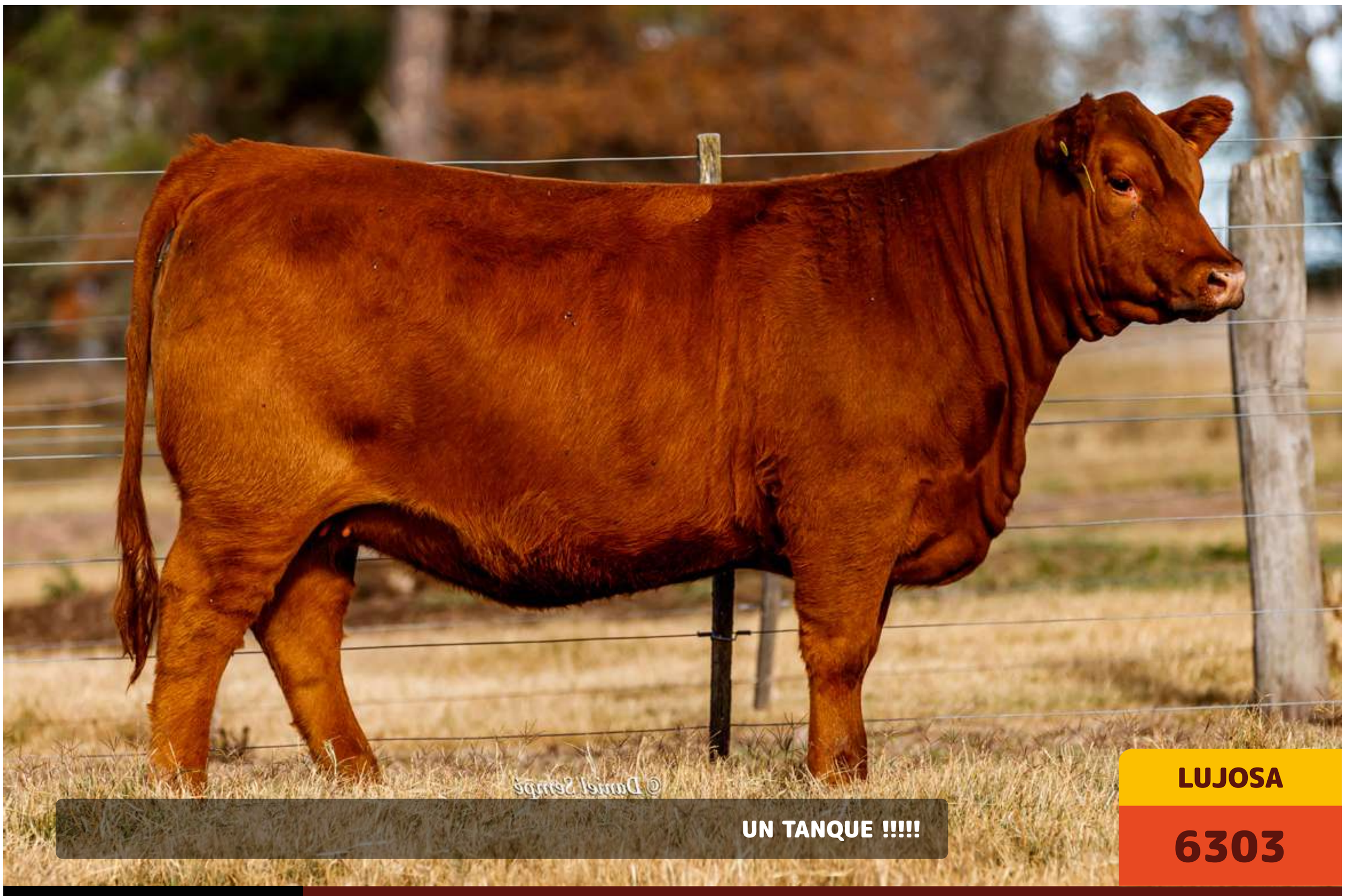

LINK A VIDEO

TREMENDA SU MADRE - MUY BUENOS DATOS AL DESTETE + HABILIDAD MATERNA

PEDIGREE

RED U-2 RENOWN 193C

AGROMELU 5866 FUTRE T/E

AGROMELU 4257 PAGA DOBLE-T/E-

AGROMELU 6303 LUJOSA

AGROMELU 3804 FELPUDO-T/E-

AGROMELU 4917 VAGONETA-T/E- ★

AGROMELU 3825 FAROLERA-T/E-

HBA	883.836
FN:	24/02/2022
PN:	38,0
ADN:	----
FS:	4,5
PA:	450
F. SERV:	-
TIPO:	-
TORO:	-
FPP:	-

DATOS DE PRODUCCIÓN

DESTETE			POST-DESTETE		
P. Aj	G.D.	I.C.	P. Aj	G.D.	I.C.
267,7	1,094	116,0	---	---	---

FUTRE, su padre.

EPD´S CRÍAS

	Crías	PN	Dt	P.Dt	Lch	AOB	GD	GC	GDI	% CM
Propio	---	1,7	10,8	---	1,4	---	---	---	---	---
Padre	20	2,7	13,0	41,1	(3,2)	2,2	0,36	0,85	0,05	(0,50)
Madre	6	(0,1)	5,3	17,3	6,1	---	---	---	---	---
TOP		95%	10%	---	45%	---	---	---	---	---

RP 4917 VAGONETA, su madre.

SU MADRE (10 AÑOS) - 9 PARTOS NATURALES - CON INTERVALOS MENOR A 360 DÍAS

LOBA

6307

LINK A VIDEO

MUY BUEN DATO DE DESTETE + MADRE MUY PRODUCTIVA Y CONSISTENTE

PEDIGREE

ESENCIAL 37 ARQUÍMEDES-T/E-

AGROMELU 5678 FORMADOR

AGROMELU 4913 UPA-T/E-

AGROMELU 6307 LOBA

AGROMELU 4136 NAIPE

AGROMELU 4429 PAICA ★

AGROMELU 3083 CANYON FALUCHITO-T/E-

HBA	883.835
FN:	07/03/2022
PN:	34,0
ADN:	----
FS:	4,7
PA:	410
F. SERV:	
TIPO:	
TORO:	
FPP:	-

DATOS DE PRODUCCIÓN

DESTETE			POST-DESTETE		
P. Aj	G.D.	I.C.	P. Aj	G.D.	I.C.
237,5	0,969	102,9	---	---	---

FORMADOR, su padre.

EPD´S CRÍAS

	Crías	PN	Dt	P.Dt	Lch	AOB	GD	GC	GDI	% CM
Propio	---	1,5	10,1	---	(1,2)	---	---	---	---	---
Padre	**86**	(1,0)	3,0	13,1	0,8	1,6	0,19	0,33	(0,06)	(0,50)
Madre	**9**	0,0	7,2	18,7	0,7	0,8	0,12	0,28	0,05	0,10
TOP		**95%**	**15%**	---	**85%**	---	---	---	---	---

RP 4429 PAICA, su madre.

TREMENDA CLASE

LOCA DE LA GUERRA

6325

LINK A VIDEO

BAJO PESO AL NACER + MODERACIÓN + EN UNA DE NUESTRAS MEJORES COMBINACIONES

PEDIGREE

ESENCIAL 37 ARQUÍMEDES-T/E-

AGROMELU 5678 FORMADOR

AGROMELU 4913 UPA-T/E-

AGROMELU 6325 LOCA DE LA GUERRA

TRANQUERAS 289 BRIG BRUTAL-T/E-

AGROMELU 4919 VAMO Y VAMO-T/E- ★

AGROMELU 2775 ACHIRA-T/E-

15 MESES - 15 MESES - 15 MESES - 15 MESES

HBA	883.828
FN:	04/04/2022
PN:	32,0
ADN:	----
FS:	4,0
PA:	370
F. SERV:	
TIPO:	
TORO:	
FPP:	-

DATOS DE PRODUCCIÓN

DESTETE			POST-DESTETE		
P. Aj	G.D.	I.C.	P. Aj	G.D.	I.C.
211,5	0,855	91,7	---	---	---

FORMADOR, su padre.

EPD´S CRÍAS

	Crías	PN	Dt	P.Dt	Lch	AOB	GD	GC	GDI	% CM
Propio	---	(0,3)	4,8	---	1,2	---	---	---	---	---
Padre	86	(1,0)	3,0	13,1	0,8	1,6	0,19	0,33	(0,06)	(0,50)
Madre	8	0,9	12,7	40,9	1,7	---	---	---	---	---
TOP		35%	45%	---	50%	---	---	---	---	---

RP 4919 VAMO Y VAMO, su madre.

LÍRICA

6331

LINK A VIDEO

15 MESES + DESTETE + POTENCIAL DE CRECIMIENTO + HABILIDAD MATERNA + CLASE

PEDIGREE

LSF TBJ TABASCO 5830C

AGROMELU 5850 FUNYINGO T/E

AGROMELU 4913 UPA-T/E-

AGROMELU 6331 LÍRICA

AGROMELU 4280 PIRADO-T/E-

AGROMELU 5855 GAFFE ★

AGROMELU 5095 ALMIRADA-T/E-

15 MESES - 15 MESES - 15 MESES - 15 MESES

HBA	883.826
FN:	06/04/2022
PN:	31,0
ADN:	----
FS:	4,0
PA:	400
F. SERV:	
TIPO:	
TORO:	
FPP:	

DATOS DE PRODUCCIÓN

DESTETE			POST-DESTETE		
P. Aj	G.D.	I.C.	P. Aj	G.D.	I.C.
247,5	1,031	107,3	---	---	---

FUNYINGO, su padre.

EPD´S CRÍAS

	Crías	PN	Dt	P.Dt	Lch	AOB	GD	GC	GDI	% CM
Propio	---	(0,2)	10,0	---	2,1	---	---	---	---	---
Padre	**12**	(0,8)	6,7	24,9	2,3	2,8	0,06	0,56	(0,01)	1,80
Madre	**2**	0,7	9,1	32,4	1,9	---	---	---	---	---
TOP		**40%**	**15%**	---	**35%**	---	---	---	---	---

RP 5095 ALMIRADA, su abuela materna.

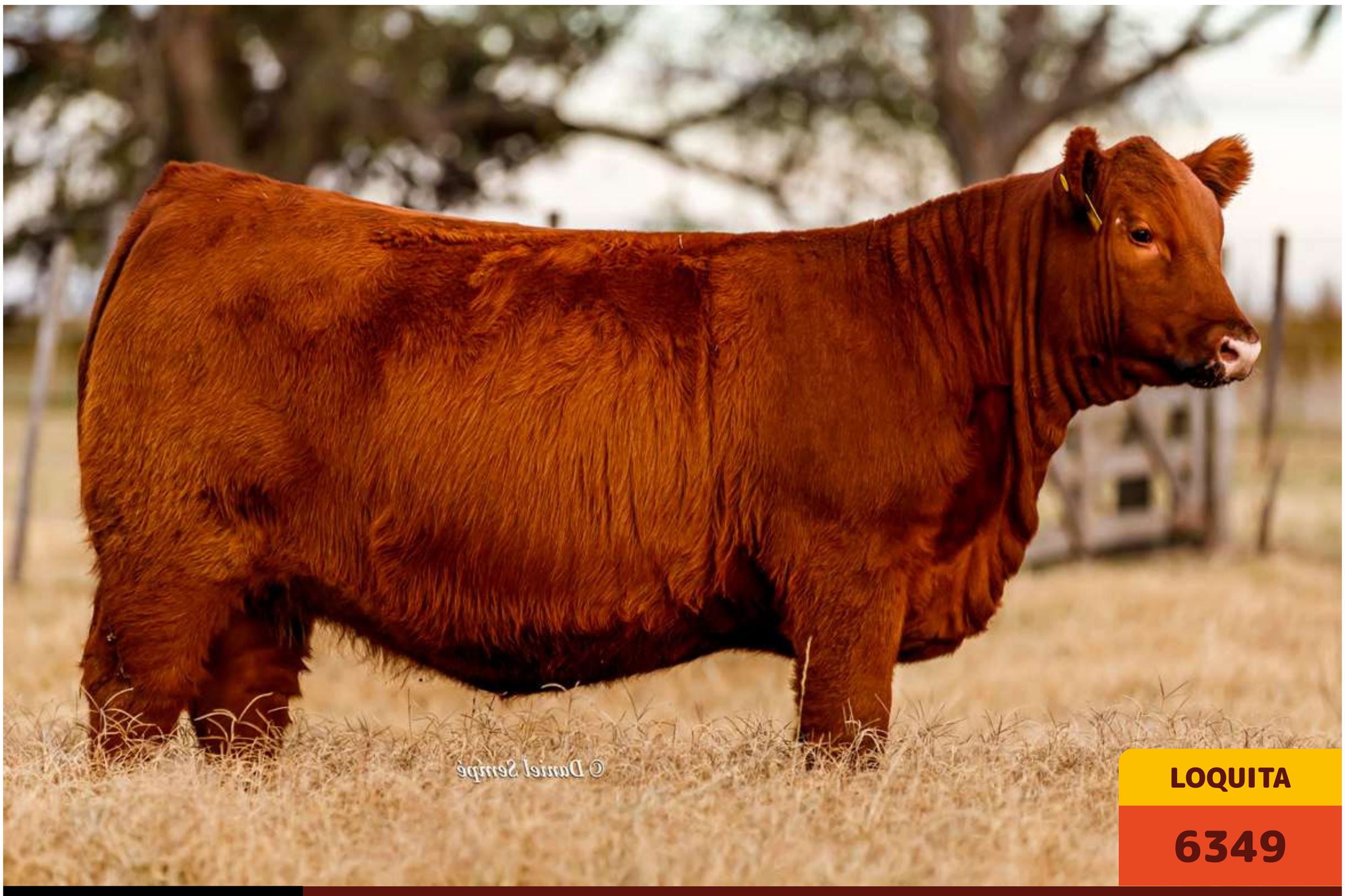

LOQUITA

6349

LINK A VIDEO

GRAN LINEA DE BAJO PESO AL NACER + DESTETE + HABILIDAD MATERNA

PEDIGREE

ESENCIAL 37 ARQUÍMEDES-T/E-

AGROMELU 5678 FORMADOR

AGROMELU 4913 UPA-T/E-

AGROMELU 6349 LOQUITA

AGROMELU 5108 ANGURRIA

AGROMELU 6007 GRUPINA T/E

AGROMELU 3817 FANTASIA-T/E-

15 MESES - 15 MESES - 15 MESES - 15 MESES

HBA	887.093
FN:	10/07/2022
PN:	28,0
ADN:	----
FS:	4,3
PA:	
F. SERV:	
TIPO:	
TORO:	
FPP:	-

DATOS DE PRODUCCIÓN

DESTETE			POST-DESTETE		
P. Aj	G.D.	I.C.	P. Aj	G.D.	I.C.
277,2	1,187	113,5	---	---	---

FORMADOR, su padre.

EPD´S CRÍAS

	Crías	PN	Dt	P.Dt	Lch	AOB	GD	GC	GDI	% CM
Propio	---	(0,4)	4,7	---	2,0	---	---	---	---	---
Padre	**86**	(1,0)	3,0	13,1	0,8	1,6	0,19	0,33	(0,06)	(0,50)
Madre	**1**	0,5	4,3	8,2	3,2	(1,2)	(0,28)	0,24	0,04	0,00
TOP		30%	60%	---	35%	---	---	---	---	---

RP 3817 FANTASÍA, su abuela materna.

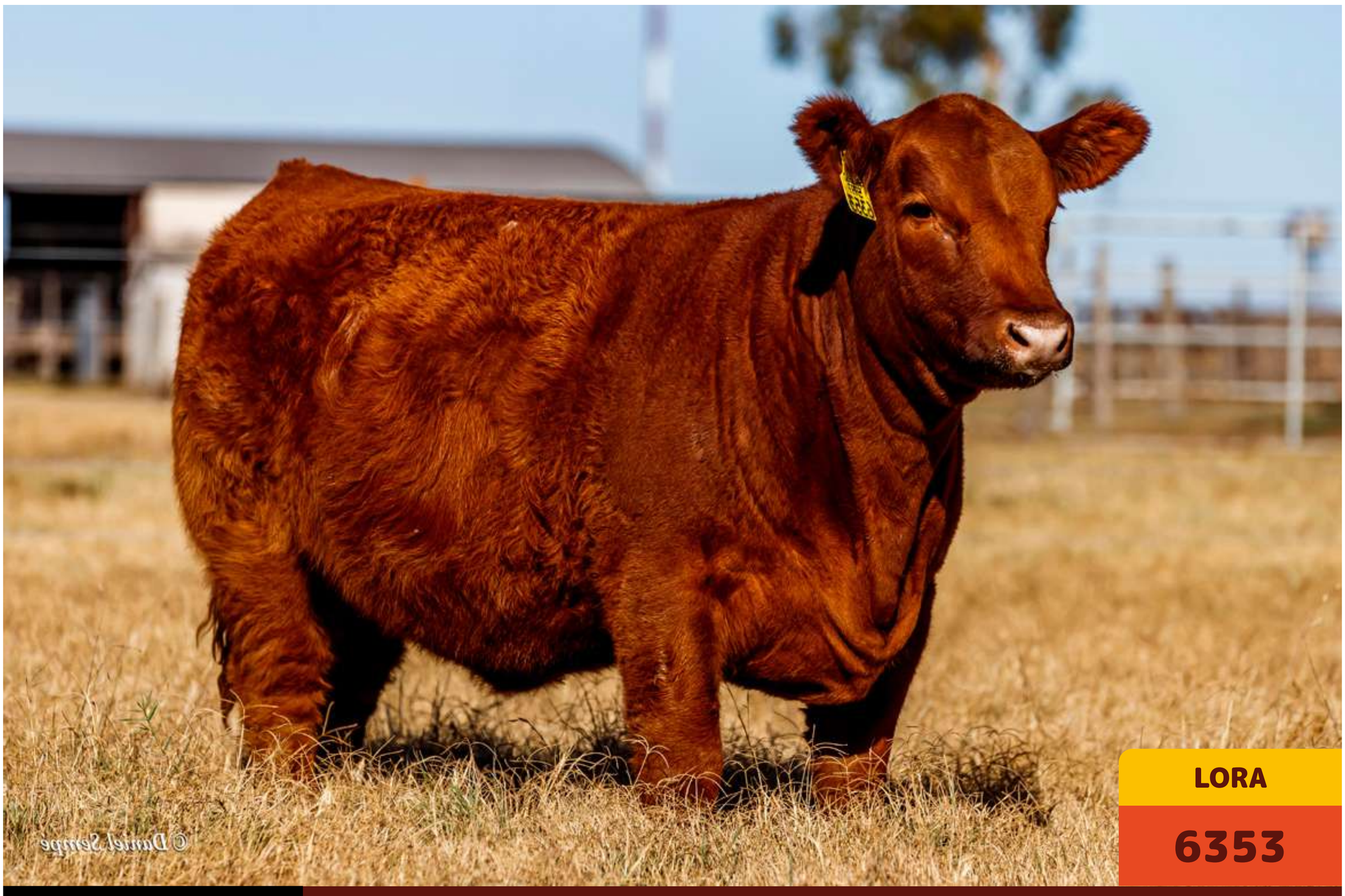

LORA

6353

LINK A VIDEO

BAJO PESO AL NACER + DESTETE + HABILIDAD MATERNA + ENGRASAMIENTO + CALIDAD DE RES

PEDIGREE

AGROMELU 4280 PIRADO-T/E-

AGROMELU 5894 GALLEGO T/E

AGROMELU 3097 DICHOSA

AGROMELU 6353 LORA

CASAMU 3090 ARECUTRAN ALCA ALU

AGROMELU 5797 FRIOLERA

AGROMELU 5113 APLASTADA

CON GENÓMICA • CON GENÓMICA • CON GENÓMICA •

HBA	887.092
FN:	10/07/2022
PN:	28,0
ADN:	----
FS:	4,3
PA:	
F. SERV:	
TIPO:	
TORO:	
FPP:	-

DATOS DE PRODUCCIÓN

DESTETE			POST-DESTETE		
P. Aj	G.D.	I.C.	P. Aj	G.D.	I.C.
280,3	1,178	114,7	---	---	---

GALLEGO, su padre.

EPD´S CRÍAS

	Crías	PN	Dt	P.Dt	Lch	AOB	GD	GC	GDI	% CM
Propio	---	0,8	7,8	32,3	1,3	1,6	0,00	0,42	(0,04)	1,00
Padre	**13**	1,8	3,3	11,2	(2,0)	---	---	---	---	---
Madre	**2**	0,4	11,8	39,7	3,8	---	---	---	---	---
TOP		**90%**	**30%**	**15%**	**45%**	**45%**	**80%**	**50%**	**80%**	**2%**

RP 3797 FRIOLERA, su madre.

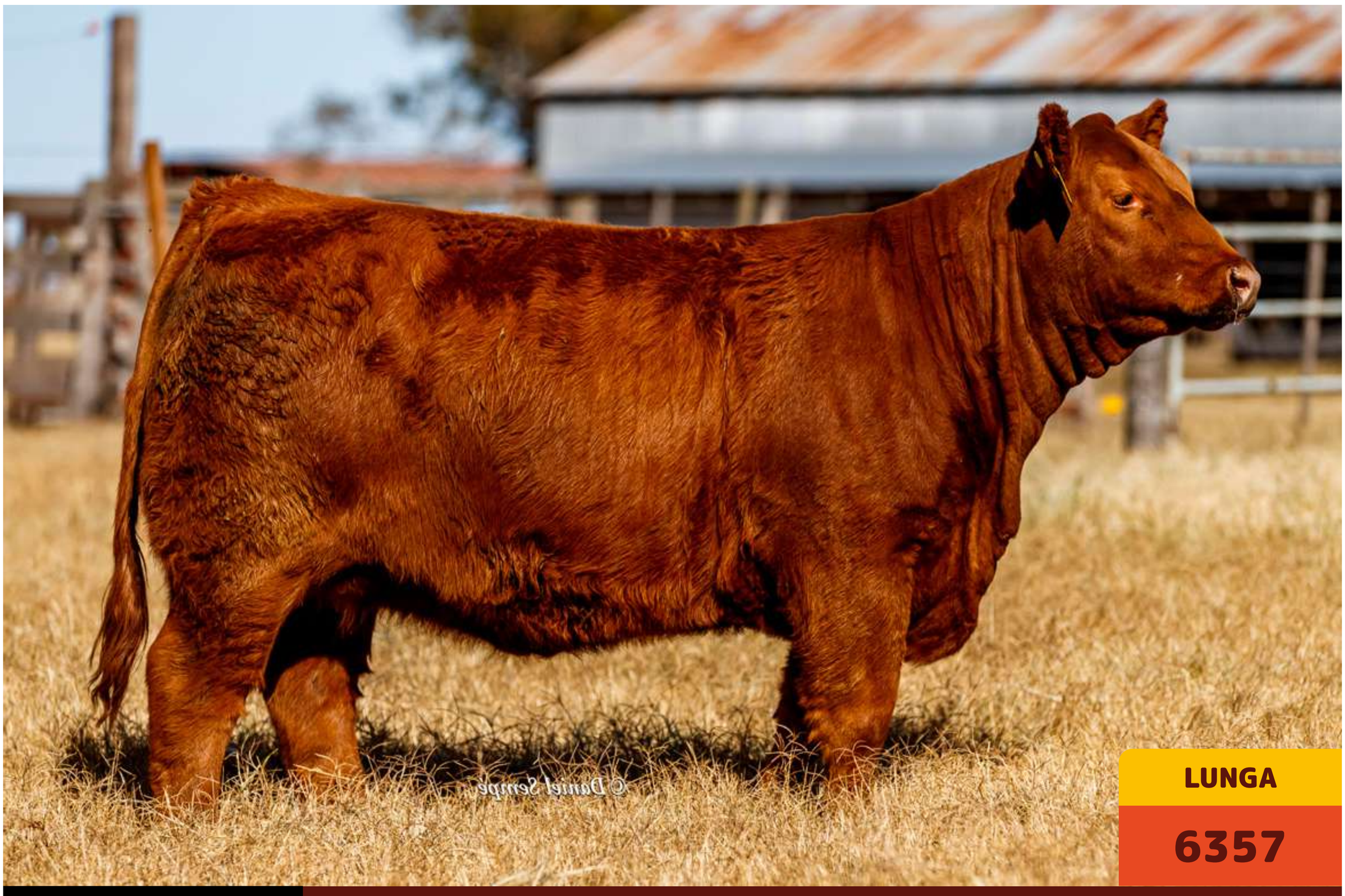

LUNGA

6357

LINK A VIDEO

15 MESES + DESTETE + MUY BUENA COMBINACIÓN (ESENCIAL sobre RUGGER)

PEDIGREE

ESENCIAL 37 ARQUÍMEDES-T/E-

AGROMELU 5678 FORMADOR

AGROMELU 4913 UPA-T/E-

AGROMELU 6357 LUNGA

AGROMELU 5674 FIRULETE

AGROMELU 6107 INFORMANTE

AGROMELU 4547 PUNGA-T/E-

15 MESES - 15 MESES - 15 MESES - 15 MESES

HBA	887.091
FN:	11/07/2022
PN:	27,0
ADN:	----
FS:	4,1
PA:	
F. SERV:	
TIPO:	
TORO:	
FPP:	-

DATOS DE PRODUCCIÓN

DESTETE			POST-DESTETE		
P. Aj	G.D.	I.C.	P. Aj	G.D.	I.C.
241,7	1,022	98,9	---	---	---

FORMADOR, su padre.

EPD´S CRÍAS

	Crías	PN	Dt	P.Dt	Lch	AOB	GD	GC	GDI	% CM
Propio	---	(0,4)	5,3	---	(2,4)	---	---	---	---	---
Padre	**86**	(1,0)	3,0	13,1	0,8	1,6	0,19	0,33	(0,06)	(0,50)
Madre	**1**	0,2	9,9	---	(5,6)	---	---	---	---	---
TOP		**30%**	**55%**	---	**95%**	---	---	---	---	---

RP 4547 PUNGA, su abuela materna.

LUZ VERDE

6363

LINK A VIDEO

DESTETE (TOP 10%) + CRECIMIENTO + HABILIDAD MATERNA + RENDIMIENTO

PEDIGREE

ESENCIAL 37 ARQUÍMEDES-T/E-

AGROMELU 5678 FORMADOR

AGROMELU 4913 UPA-T/E-

AGROMELU 6363 LUZ VERDE

AGROMELU 5680 FORRADO

AGROMELU 6083 IDOLA

AGROMELU 5099 ALPARGATA-T/E-

CON GENÓMICA • CON GENÓMICA • CON GENÓMICA •

18 MESES - 18 MESES - 18 MESES - 18 MESES -

HBA	887.089
FN:	13/07/2022
PN:	38,0
ADN:	----
FS:	4,2
PA:	
F. SERV:	
TIPO:	
TORO:	
FPP:	-

DATOS DE PRODUCCIÓN

DESTETE			POST-DESTETE		
P. Aj	G.D.	I.C.	P. Aj	G.D.	I.C.
306,6	1,279	125,5	---	---	---

FORMADOR, su padre.

EPD´S CRÍAS

	Crías	PN	Dt	P.Dt	Lch	AOB	GD	GC	GDI	% CM
Propio	---	1,40	10,9	18,1	0,5	1,7	(0,09)	0,17	(0,09)	0,00
Padre	**86**	(1,0)	3,0	13,1	0,8	1,6	0,19	0,33	(0,06)	(0,50)
Madre	**1**	1,7	7,5	---	0,1	---	---	---	---	---
TOP		**95%**	**10%**	**50%**	**60%**	**40%**	**90%**	**80%**	**95%**	**45%**

RP 6083 IDOLA, su madre.

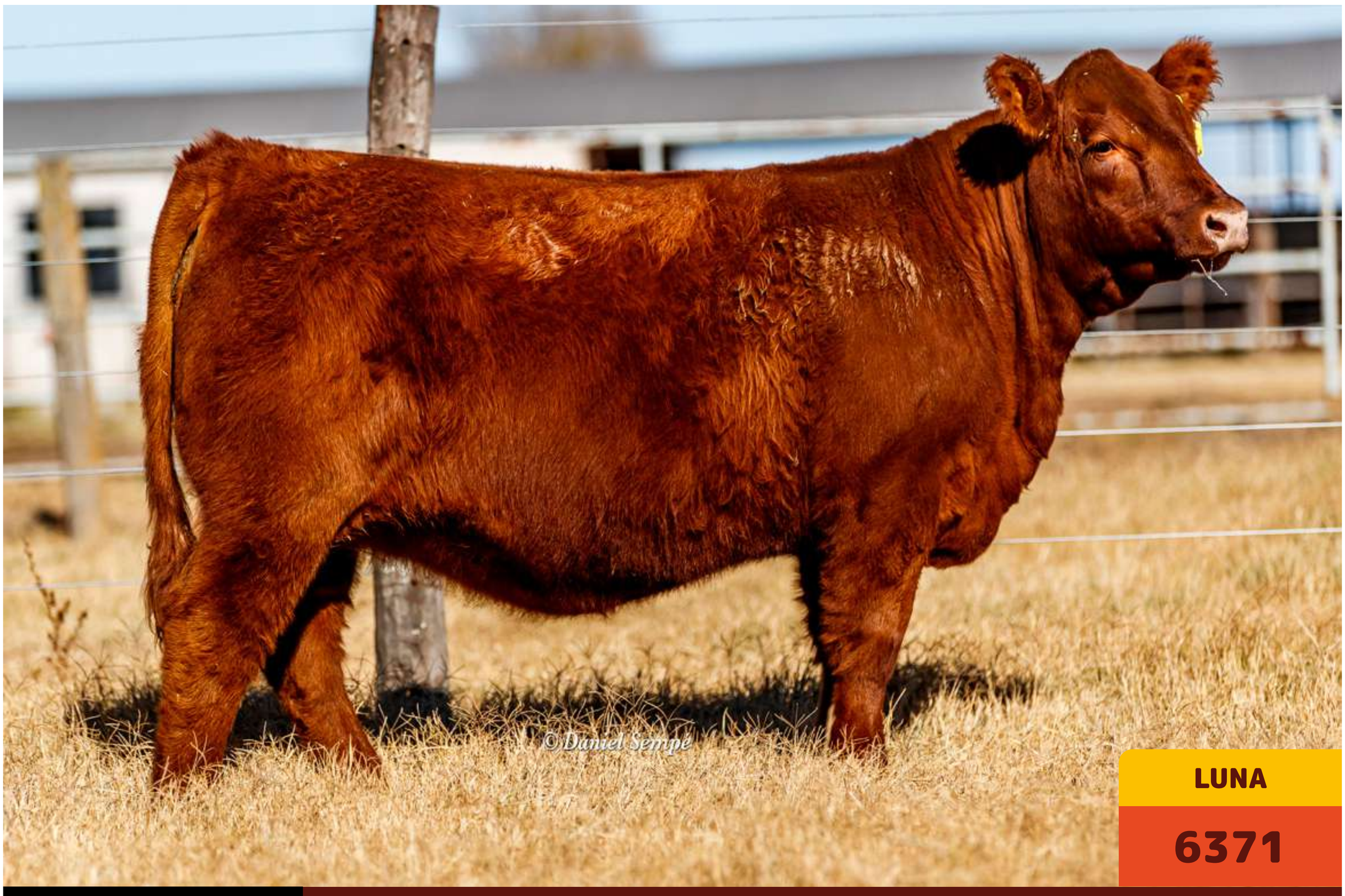

LUNA

6371

LINK A VIDEO

TREMENDA CLASE PARA UNA GRAN COMBINACIÓN DE BAJO PESO AL NACER

PEDIGREE

CASAMU 3090 ARECUTRAN ALCA ALU

AGROMELU 5926 GAMULAN

AGROMELU 5143 CHINA-T/E-

AGROMELU 6371 LUNA

AGROMELU 4318 PINGO

AGROMELU 05533 FAJADORA

AGROMELU 4007 LADIYA-T/E-

15 MESES - 15 MESES - 15 MESES - 15 MESES

HBA	887.230
FN:	20/07/2022
PN:	28,0
ADN:	----
FS:	3,8
PA:	
F. SERV:	
TIPO:	
TORO:	
FPP:	-

DATOS DE PRODUCCIÓN

DESTETE			POST-DESTETE		
P. Aj	G.D.	I.C.	P. Aj	G.D.	I.C.
233,1	0,972	95,4	---	---	---

GAMULÁN, su padre.

EPD´S CRÍAS

	Crías	PN	Dt	P.Dt	Lch	AOB	GD	GC	GDI	% CM
Propio	---	0,00	0,0	---	(1,1)	---	---	---	---	---
Padre	2	(1,0)	3,2	13,1	7,80	1,4	0,31	0,46	0,07	(0,50)
Madre	1	(0,2)	5,5	13,7	(0,9)	---	---	---	---	---
TOP		50%	90%	---	85%	---	---	---	---	---

RP 4007 LADIYA, su abuela materna.

LUCA

6379

LINK A VIDEO

MUCHA CLASE + LINDISIMO COLOR + TREMENDO DESTETE + GANANCIA SUPERIOR

PEDIGREE

RED U-2 RENOWN 193C

AGROMELU 5866 FUTRE T/E

AGROMELU 4257 PAGA DOBLE-T/E-

AGROMELU 6379 LUCA

TRANQUERAS 289 BRIG BRUTAL-T/E-

AGROMELU 4913 UPA-T/E-

AGROMELU 3861 FORRADA-T/E-

HBA	887.858
FN:	12/08/2022
PN:	36,0
ADN:	----
FS:	4,5
PA:	
F. SERV:	
TIPO:	
TORO:	
FPP:	-

DATOS DE PRODUCCIÓN

DESTETE			POST-DESTETE		
P. Aj	G.D.	I.C.	P. Aj	G.D.	I.C.
290,8	1,214	119,0	---	---	---

FUTRE, su padre.

EPD´S CRÍAS

	Crías	PN	Dt	P.Dt	Lch	AOB	GD	GC	GDI	% CM
Propio	---	1,4	12,0	---	(1,6)	---	---	---	---	---
Padre	20	2,7	13,0	41,1	(3,2)	2,2	0,36	0,85	0,05	(0,50)
Madre	20	(0,2)	11,8	35,0	0,0	1,4	(0,02)	0,27	(0,02)	(0,10)
TOP		85%	5%	---	85%	---	---	---	---	---

RP 4913 UPA, su madre.

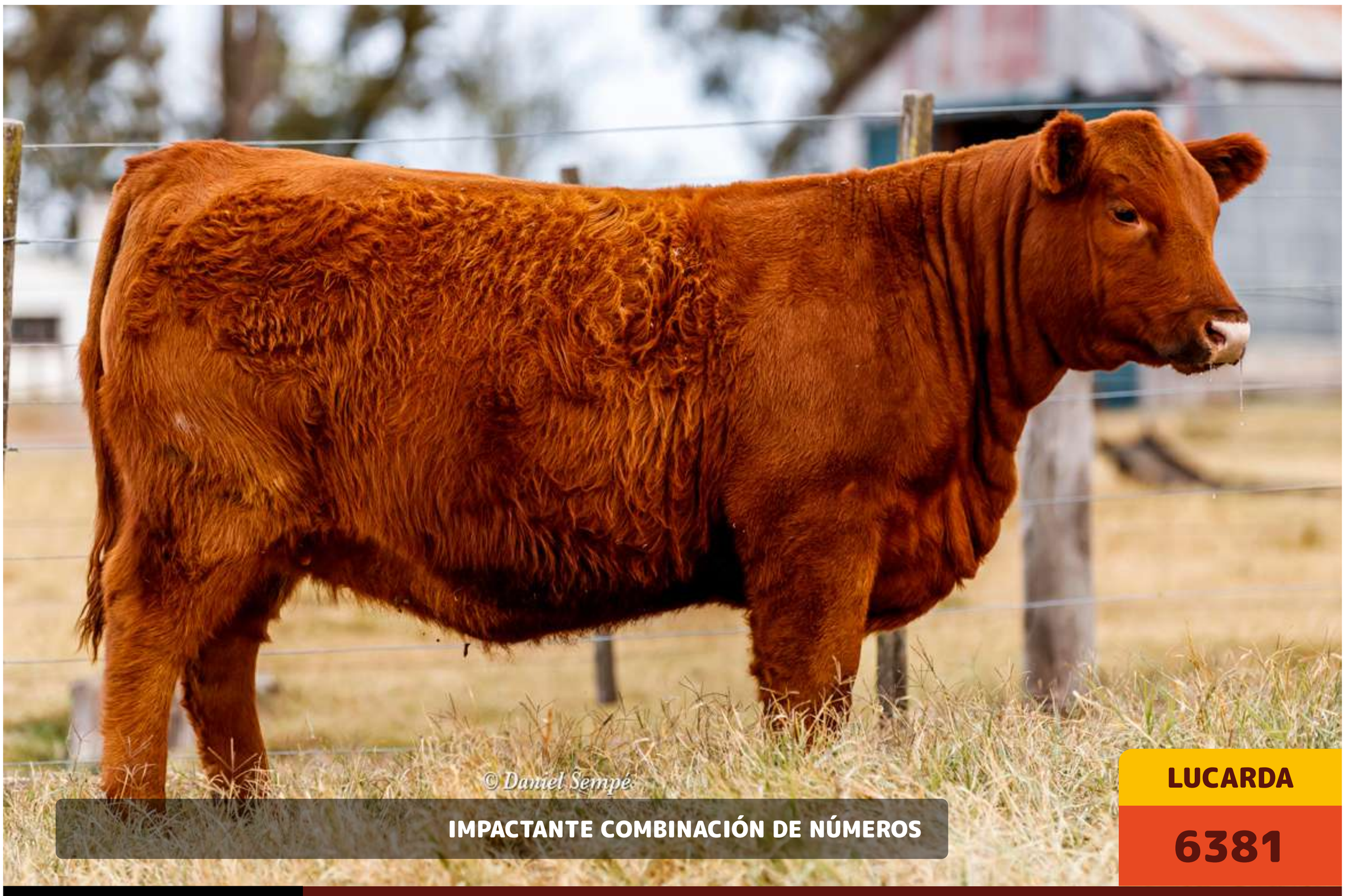

IMPACTANTE COMBINACIÓN DE NÚMEROS

LUCARDA

6381

LINK A VIDEO

DESTETE + HABILIDAD MATERNA + CRECIMIENTO + RINDE CON ENGRASAMIENTO

PEDIGREE

ESENCIAL 37 ARQUÍMEDES-T/E-

AGROMELU 5678 FORMADOR

AGROMELU 4913 UPA-T/E-

AGROMELU 6381 LUCARDA

TRES MARÍAS 9823 PAYADOR 8898-T/E-

AGROMELU 6001 GRISINA T/E

AGROMELU 4267 PASA P AL FONDO-T/E-

CON GENÓMICA • CON GENÓMICA • CON GENÓMICA •

HBA	887.857
FN:	17/08/2022
PN:	36,0
ADN:	----
FS:	4,0
PA:	
F. SERV:	
TIPO:	
TORO:	
FPP:	-

DATOS DE PRODUCCIÓN

DESTETE			POST-DESTETE		
P. Aj	G.D.	I.C.	P. Aj	G.D.	I.C.
305,6	1,289	125,1	---	---	---

FORMADOR, su padre.

EPD´S CRÍAS

	Crías	PN	Dt	P.Dt	Lch	AOB	GD	GC	GDI	% CM
Propio	---	0,50	8,6	29,5	2,8	2,1	0,16	0,43	(0,04)	0,00
Padre	**86**	(1,0)	3,0	13,1	0,8	1,6	0,19	0,33	(0,06)	(0,50)
Madre	**1**	1,0	10,8	43,6	2,0	2,3	0,08	0,41	0,01	(0,20)
TOP		**80%**	**25%**	**15%**	**20%**	**30%**	**65%**	**50%**	**80%**	**50%**

RP 4267 PASA PAL FONDO, su abuela materna.

RENOWN s/ IMPACTO + PIRADO EN LA 4059

MACANA

6389

LINK A VIDEO

TREMENDA COMBINACIÓN PARA MÁXIMOS POTENCIALES DE CRECIMIENTO

PEDIGREE

RED U-2 RENOWN 193C

AGROMELU 5866 FUTRE T/E

AGROMELU 4257 PAGA DOBLE-T/E-

AGROMELU 6389 MACANA

AGROMELU 4280 PIRADO-T/E-

AGROMELU 5143 CHINA-T/E-

AGROMELU 4059 MALANDRACA-T/E-

HBA	887.795
FN:	22/08/2022
PN:	36,0
ADN:	----
FS:	4,1
PA:	
F. SERV:	
TIPO:	
TORO:	
FPP:	-

DATOS DE PRODUCCIÓN

DESTETE			POST-DESTETE		
P. Aj	G.D.	I.C.	P. Aj	G.D.	I.C.
286,2	1,187	117,1	---	---	---

FUTRE, su padre.

EPD´S CRÍAS

	Crías	PN	Dt	P.Dt	Lch	AOB	GD	GC	GDI	% CM
Propio	---	1,8	8,2	---	(1,3)	---	---	---	---	---
Padre	**20**	2,7	13,0	41,1	(3,2)	2,2	0,36	0,85	0,05	(0,50)
Madre	**5**	1,1	4,5	5,8	0,6	---	---	---	---	---
TOP		**95%**	**30%**	**---**	**85%**	**---**	**---**	**---**	**---**	**---**

RP 4059 MALANDRACA, su abuela materna.

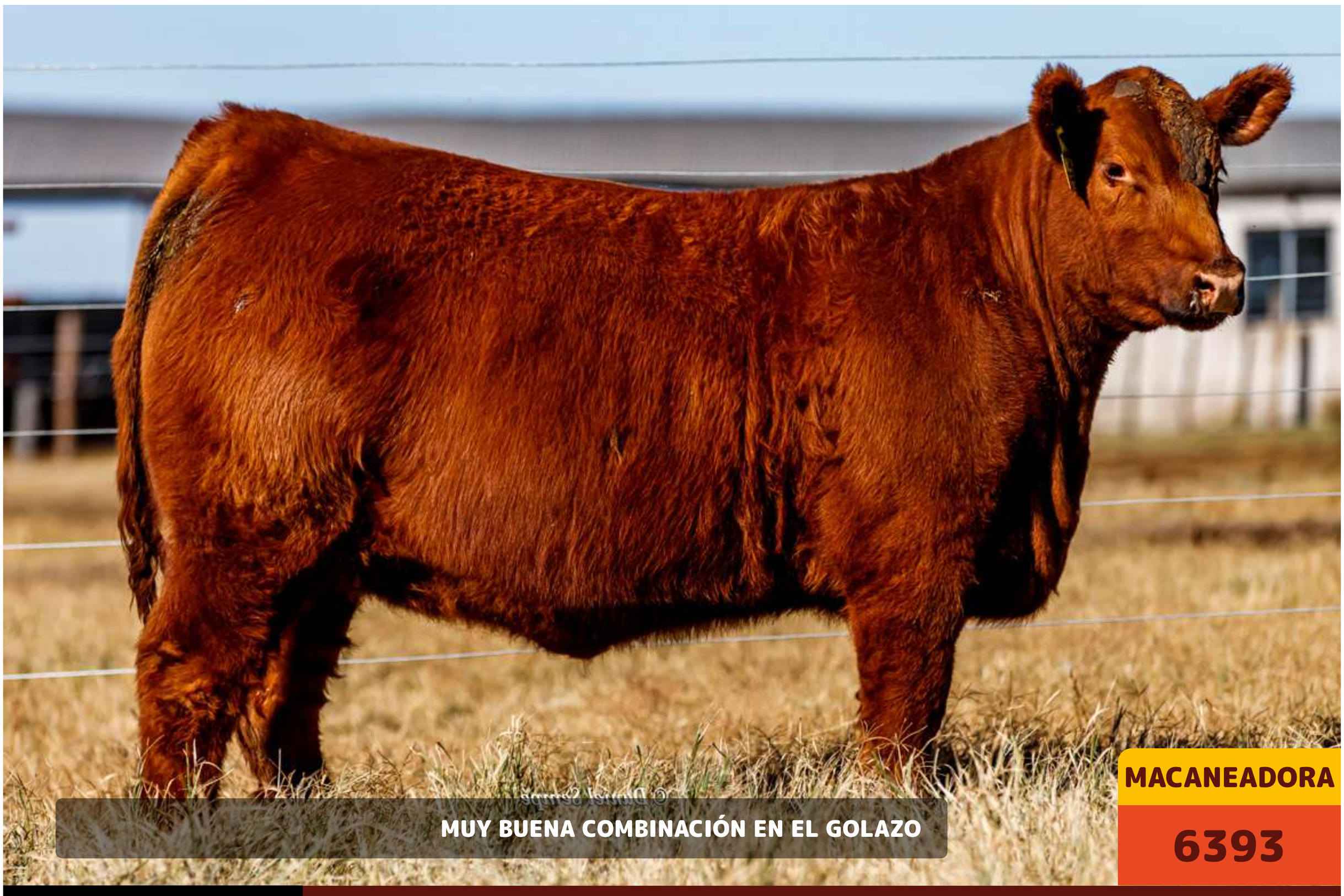

LINK A VIDEO

BAJO PESO AL NACER + DESTETE + HABILIDAD MATERNA + TREMENDA CLASE

PEDIGREE

AGROMELU 5422 ENTRIPADO T/E

AGROMELU 5980 GOLAZO

AGROMELU 5167 CAMANDULA-T/E-

AGROMELU 6393 MACANEADORA

AGROMELU 5006 BAQUIANO-T/E-

BAJO FÉRTIL LAUREL

AGROMELU 3605 TINTO CHIRLO

HBA	887.793
FN:	22/08/2022
PN:	29,0
ADN:	----
FS:	4,0
PA:	
F. SERV:	
TIPO:	
TORO:	
FPP:	-

DATOS DE PRODUCCIÓN

DESTETE			POST-DESTETE		
P. Aj	G.D.	I.C.	P. Aj	G.D.	I.C.
289,8	1,242	118,6	---	---	---

GOLAZO, su padre.

EPD´S CRÍAS

	Crías	PN	Dt	P.Dt	Lch	AOB	GD	GC	GDI	% CM
Propio	---	(0,7)	10,9	---	1,5	---	---	---	---	---
Padre	**19**	0,3	8,0	25,3	5,2	2,5	0,14	0,40	0,07	(0,80)
Madre	**2**	(0,6)	9,5	---	0,2	---	---	---	---	---
TOP		20%	10%	---	40%	---	---	---	---	---

RP 3605, su abuela materna.

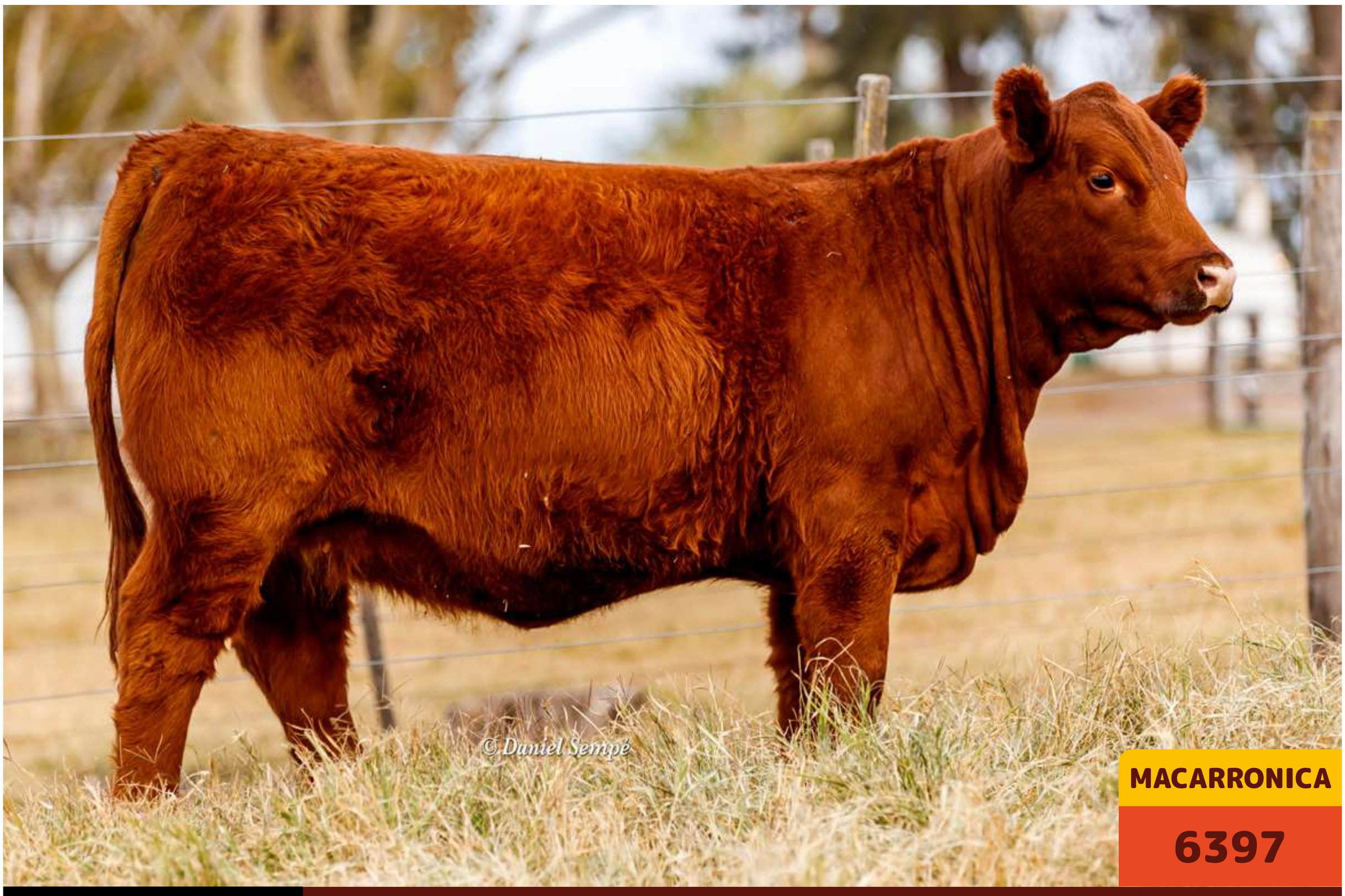

MACARRONICA

6397

LINK A VIDEO

GOLAZO EN LA 5721 ES PURA CLASE + TREMENDO NUMERO DE HABILIDAD MATERNA

PEDIGREE

AGROMELU 5422 ENTRIPADO T/E

AGROMELU 5980 GOLAZO

AGROMELU 5167 CAMANDULA-T/E-

AGROMELU 6397 MACARRONICA

RED TER-RON SANTANA 73C

AGROMELU 5721 GALLETEADA -T/E-

AGROMELU 4919 VAMO Y VAMO-T/E-

HBA	TRAMITE
FN:	24/08/2022
PN:	35,0
ADN:	----
FS:	3,8
PA:	
F. SERV:	
TIPO:	
TORO:	
FPP:	-

DATOS DE PRODUCCIÓN

DESTETE			POST-DESTETE		
P. Aj	G.D.	I.C.	P. Aj	G.D.	I.C.
281,2	1,172	115,1	---	---	---

GOLAZO, su padre.

EPD´S CRÍAS

	Crías	PN	Dt	P.Dt	Lch	AOB	GD	GC	GDI	% CM
Propio	---	0,2	6,0	---	5,2	---	---	---	---	---
Padre	19	0,3	8,0	25,3	5,2	2,5	0,14	0,40	0,07	(0,80)
Madre	3	0,0	5,0	10,9	5,2	---	---	---	---	---
TOP		60%	50%	---	3%	---	---	---	---	---

RP 5721 GALLETEADA, su madre.

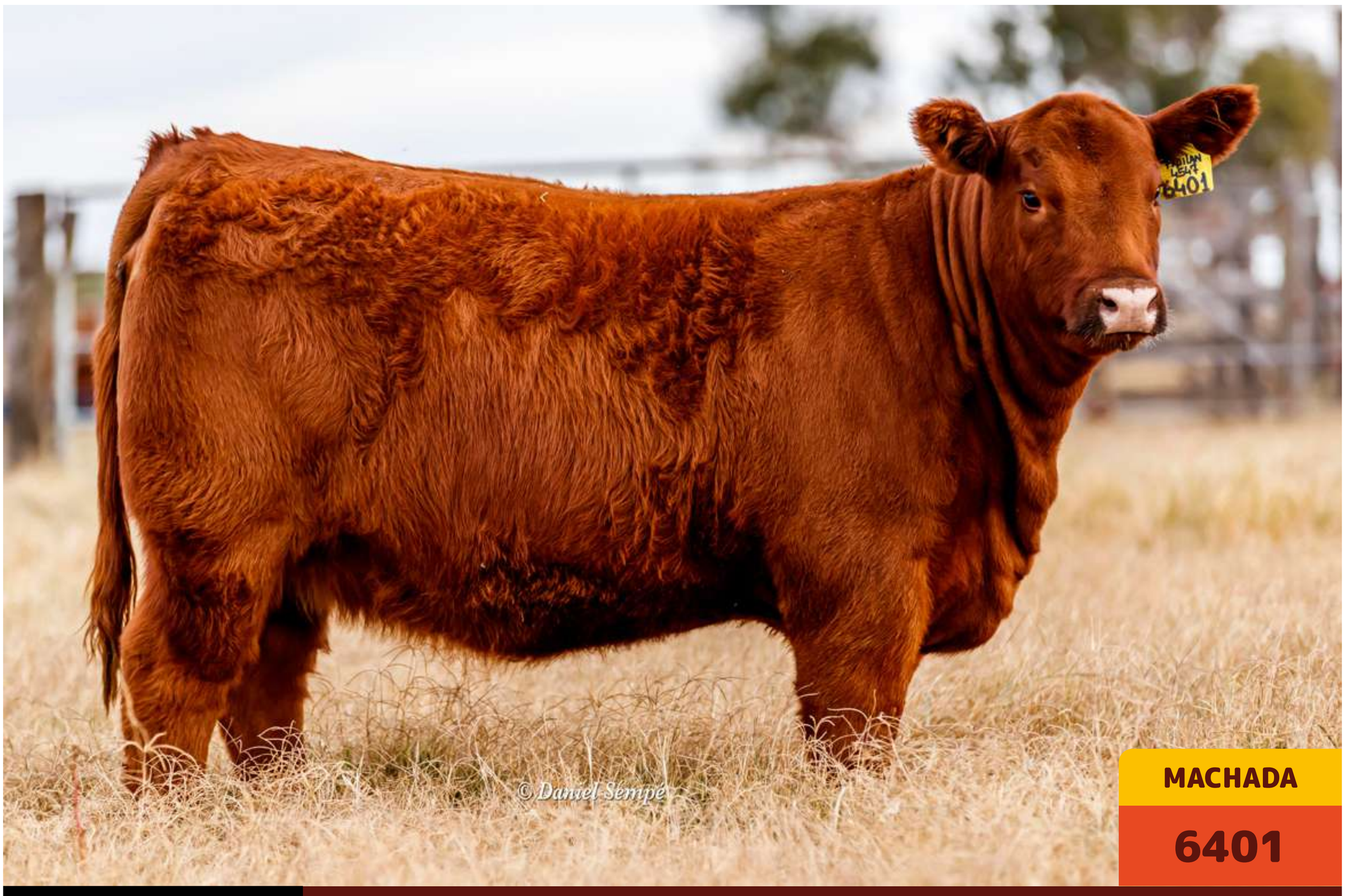

MACHADA

6401

LINK A VIDEO

GOLAZO EN LA 5721 ES PURA CLASE + TREMENDO NUMERO DE HABILIDAD MATERNA

PEDIGREE

LUQUENSE 1911 ENTRADOR -T/E-

BAJO FÉRTIL FROILÁN - RP 329

FERVILL SUPERADA TINTA

AGROMELU 6401 MACHADA

AGROMELU 2894 BRUJO-T/E-

AGROMELU 4547 PUNGA-T/E-

AGROMELU 3861 FORRADA-T/E-

HBA	888.791
FN:	25/08/2022
PN:	35,0
ADN:	----
FS:	4,1
PA:	
F. SERV:	
TIPO:	
TORO:	
FPP:	-

DATOS DE PRODUCCIÓN

DESTETE			POST-DESTETE		
P. Aj	G.D.	I.C.	P. Aj	G.D.	I.C.
246,2	1,006	100,8	---	---	---

ENTRADOR, su abuelo paterno.

EPD´S CRÍAS

	Crías	PN	Dt	P.Dt	Lch	AOB	GD	GC	GDI	% CM
Propio	---	0,3	6,1	---	(4,8)	---	---	---	---	---
Padre	19	0,1	6,5	19,0	1,6	0,7	(0,19)	(0,21)	0,00	0,60
Madre	8	0,3	11,6	18,8	(6,6)	---	---	---	---	---
TOP		65%	50%	---	95%	---	---	---	---	---

RP 4547 PUNGA, su madre.

MACHINGA

6404

LINK A VIDEO

GOLAZO EN LA 5721 ES PURA CLASE + TREMENDO NUMERO DE HABILIDAD MATERNA

PEDIGREE

LUQUENSE 1911 ENTRADOR -T/E-

BAJO FÉRTIL FROILÁN - RP 329

FERVILL SUPERADA TINTA

AGROMELU 6404 MACHINGA

TRANQUERAS 289 BRIG BRUTAL-T/E-

AGROMELU 5153 CLAVO LA GUAMPA-T/E-

AGROMELU 3861 FORRADA-T/E-

HBA	888.798
FN:	03/09/2022
PN:	35,0
ADN:	----
FS:	4,1
PA:	
F. SERV:	
TIPO:	
TORO:	
FPP:	-

DATOS DE PRODUCCIÓN

DESTETE			POST-DESTETE		
P. Aj	G.D.	I.C.	P. Aj	G.D.	I.C.
301,6	1,265	123,4	---	---	---

ENTRADOR, su abuelo paterno.

EPD´S CRÍAS

	Crías	PN	Dt	P.Dt	Lch	AOB	GD	GC	GDI	% CM
Propio	---	0,3	6,4	---	0,5	---	---	---	---	---
Padre	19	0,1	6,5	19,0	1,6	0,7	(0,19)	(0,21)	0,00	0,60
Madre	6	0,3	6,5	6,6	3,9	1,1	0,16	0,31	0,03	(0,60)
TOP		65%	45%	---	60%	---	---	---	---	---

RP 5153 CLAVO LA GUAMPA, su madre.

MACUCA

6413

LINK A VIDEO

IMPACTO EN PIRADO EN ZORZAL + GRAN COMBINACIÓN +TREMENDO CRECIMIENTO Y CLASE

PEDIGREE

RED U-2 RENOWN 193C

AGROMELU 5866 FUTRE T/E

AGROMELU 4257 PAGA DOBLE-T/E-

AGROMELU 6413 MACUCA

AGROMELU 4280 PIRADO-T/E-

AGROMELU 4995 ATORADA-T/E-

AGROMELU 3825 FAROLERA-T/E-

HBA	888.911
FN:	03/09/2022
PN:	35,0
ADN:	----
FS:	4,3
PA:	
F. SERV:	
TIPO:	
TORO:	
FPP:	-

DATOS DE PRODUCCIÓN

DESTETE			POST-DESTETE		
P. Aj	G.D.	I.C.	P. Aj	G.D.	I.C.
315,2	1,306	129,0	---	---	---

FUTRE, su padre.

EPD´S CRÍAS

	Crías	PN	Dt	P.Dt	Lch	AOB	GD	GC	GDI	% CM
Propio	---	1,8	14,1	---	(0,4)	---	---	---	---	---
Padre	20	2,7	13,0	41,1	(3,2)	2,2	0,36	0,85	0,05	(0,50)
Madre	7	0,5	12,8	39,2	2,4	---	---	---	---	---
TOP		95%	2%	---	75%	---	---	---	---	---

RP 4995 ATORADA, su madre.

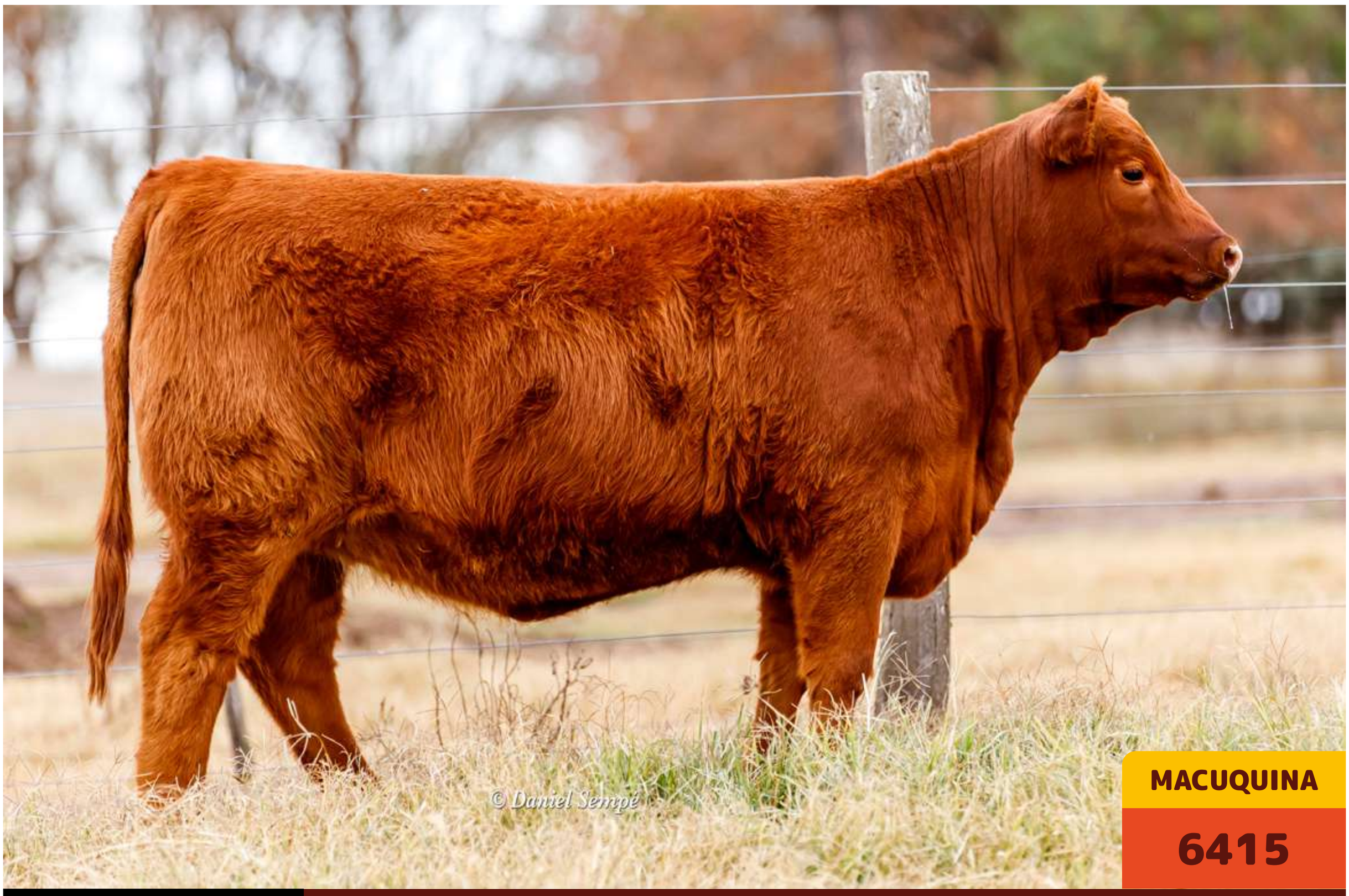

MACUQUINA

6415

LINK A VIDEO

TREMENDA GANANCIA AL DESTETE + POTENCIAL DE CRECIMIENTO

PEDIGREE

LUQUENSE 1911 ENTRADOR -T/E-

BAJO FÉRTIL FROILÁN - RP 329

FERVILL SUPERADA TINTA

AGROMELU 6415 MACUQUINA

LSF TBJ TABASCO 5830C

AGROMELU 5835 FUNYINGA T/E

AGROMELU BRUJO PINGO

HBA	888.910
FN:	04/09/2022
PN:	35,0
ADN:	----
FS:	4,2
PA:	
F. SERV:	
TIPO:	
TORO:	
FPP:	-

DATOS DE PRODUCCIÓN

DESTETE			POST-DESTETE		
P. Aj	G.D.	I.C.	P. Aj	G.D.	I.C.
285,1	1,148	116,7	---	---	---

ENTRADOR, su abuelo paterno.

EPD´S CRÍAS

	Crías	PN	Dt	P.Dt	Lch	AOB	GD	GC	GDI	% CM
Propio	---	1,0	6,2	---	0,8	---	---	---	---	---
Padre	**19**	0,1	6,5	19,0	1,6	0,7	(0,19)	(0,21)	0,00	0,60
Madre	**2**	0,1	7,3	20,9	4,4	---	---	---	---	---
TOP		**95%**	**50%**	**---**	**55%**	**---**	**---**	**---**	**---**	**---**

RP 5835 FUNYINGA, su madre.

MADRUGADORA

6429

LINK A VIDEO

MODERACIÓN + TREMENDA GANANCIA AL DESTETE + APTITUD MATERNA

PEDIGREE

RED U-2 RENOWN 193C

AGROMELU 5866 FUTRE T/E

AGROMELU 4257 PAGA DOBLE-T/E-

AGROMELU 6429 MADRUGADORA

AGROMELU 4280 PIRADO-T/E-

AGROMELU 5733 GARCADA T/E

AGROMELU 3989 JETONA-T/E-

HBA	888.791
FN:	25/08/2022
PN:	35,0
ADN:	----
FS:	4,3
PA:	
F. SERV:	
TIPO:	
TORO:	
FPP:	-

DATOS DE PRODUCCIÓN

DESTETE			POST-DESTETE		
P. Aj	G.D.	I.C.	P. Aj	G.D.	I.C.
266,6	1,103	109,1	---	---	---

FUTRE, su padre.

EPD´S CRÍAS

	Crías	PN	Dt	P.Dt	Lch	AOB	GD	GC	GDI	% CM
Propio	---	0,9	5,1	(3,1)	(0,4)	---	---	---	---	---
Padre	**20**	2,7	13,0	41,1	(3,2)	2,2	0,36	0,85	0,05	(0,50)
Madre	**3**	(0,8)	(2,3)	(9,2)	(3,0)	---	---	---	---	---
TOP		**90%**	**60%**	---	**75%**	---	---	---	---	---

RP 5733 GARCADA, su madre.

MAL CORAZÓN

6443

LINK A VIDEO

MUCHA CLASE + GRAN FEMINIDAD + GANANCIA AL DESTETE CON SOLO 8 MESES

PEDIGREE

LUQUENSE 1911 ENTRADOR -T/E-

BAJO FÉRTIL FROILÁN - RP 329

FERVILL SUPERADA TINTA

AGROMELU 6443 MAL CORAZÓN

RED TER-RON SANTANA 73C

AGROMELU GARUFA - RP 5925

AGROMELU 5097 ALELUYA-T/E-

HBA	888.899
FN:	15/09/2022
PN:	41,0
ADN:	----
FS:	4,5
PA:	
F. SERV:	
TIPO:	
TORO:	
FPP:	-

DATOS DE PRODUCCIÓN

DESTETE			POST-DESTETE		
P. Aj	G.D.	I.C.	P. Aj	G.D.	I.C.
262,7	1,056	107,5	---	---	---

ENTRADOR, su abuelo paterno.

EPD´S CRÍAS

	Crías	PN	Dt	P.Dt	Lch	AOB	GD	GC	GDI	% CM
Propio	---	1,4	6,1	---	0,3	---	---	---	---	---
Padre	**19**	0,1	6,5	19,0	1,6	0,7	(0,19)	(0,21)	0,00	0,60
Madre	**2**	1,2	11,1	28,5	3,5	1,9	(0,10)	(0,31)	0,00	(0,20)
TOP		**95%**	**50%**	---	**65%**	---	---	---	---	---

RP 5925 GARUFA, su madre.

AGROMELU

VAQUILLONAS P. PEDIGREE PREÑADAS

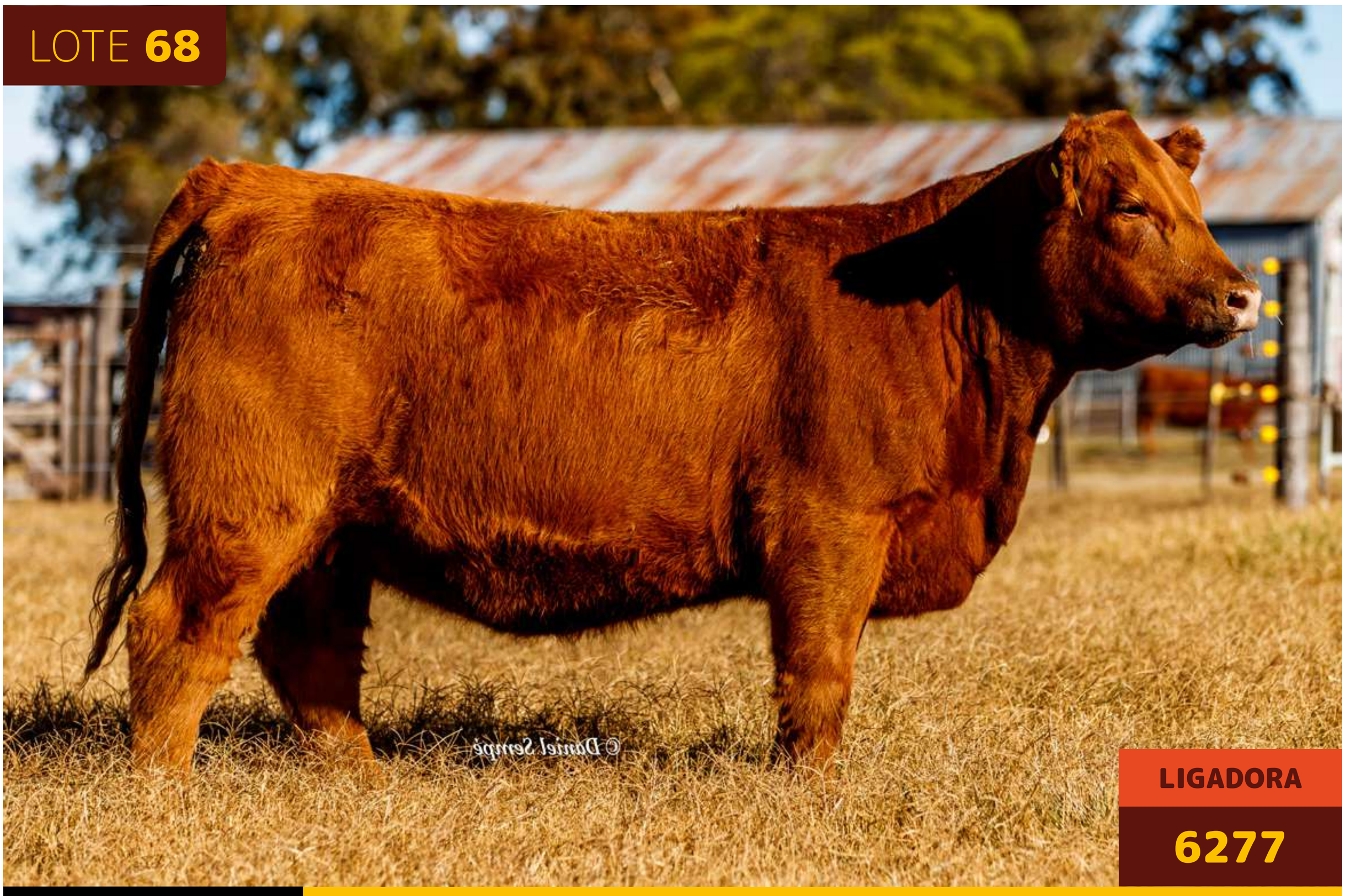

LINK A VIDEO

DESTETE + RINDE + CALIDAD DE CARNE

PEDIGREE

AGROMELU 4280 PIRADO-T/E-

AGROMELU 5884 GALGO T/E

AGROMELU 3853 FLOJA-T/E-

AGROMELU 6277 LIGADORA

AGROMELU 4280 PIRADO-T/E-

AGROMELU 5779 FLACONA

AGROMELU 5069 FELPUDO OPORTUNO

CON GENÓMICA • CON GENÓMICA • CON GENÓMICA •

HBA	878.235
FN:	16/10/2021
PN:	40,0
ADN:	E23964 SNP 37
FS:	4,9
PA:	474
F. SERV:	08/11/2022
TIPO:	S. NAT
TORO:	FORMADOR
FPP:	20/08/2023

DATOS DE PRODUCCIÓN

DESTETE			POST-DESTETE		
P. Aj	G.D.	I.C.	P. Aj	G.D.	I.C.
223,9	0,876	96,5	375,6	0,632	103,1

GALGO, su padre.

EPD´S CRÍAS

	Crías	PN	Dt	P.Dt	Lch	AOB	GD	GC	GDI	% CM
Propio	---	1,2	8,1	7,4	(0,9)	1,0	(0,11)	0,15	0,01	0,00
Padre	**25**	2,2	6,3	2,7	(3,7)	0,6	(0,08)	0,25	0,03	0,20
Madre	**2**	0,8	11,3	34,2	(0,8)	---	---	---	---	---
TOP		**95%**	**30%**	**85%**	**80%**	**60%**	**85%**	**80%**	**45%**	**45%**

RP 5779 FLACONA, su madre.

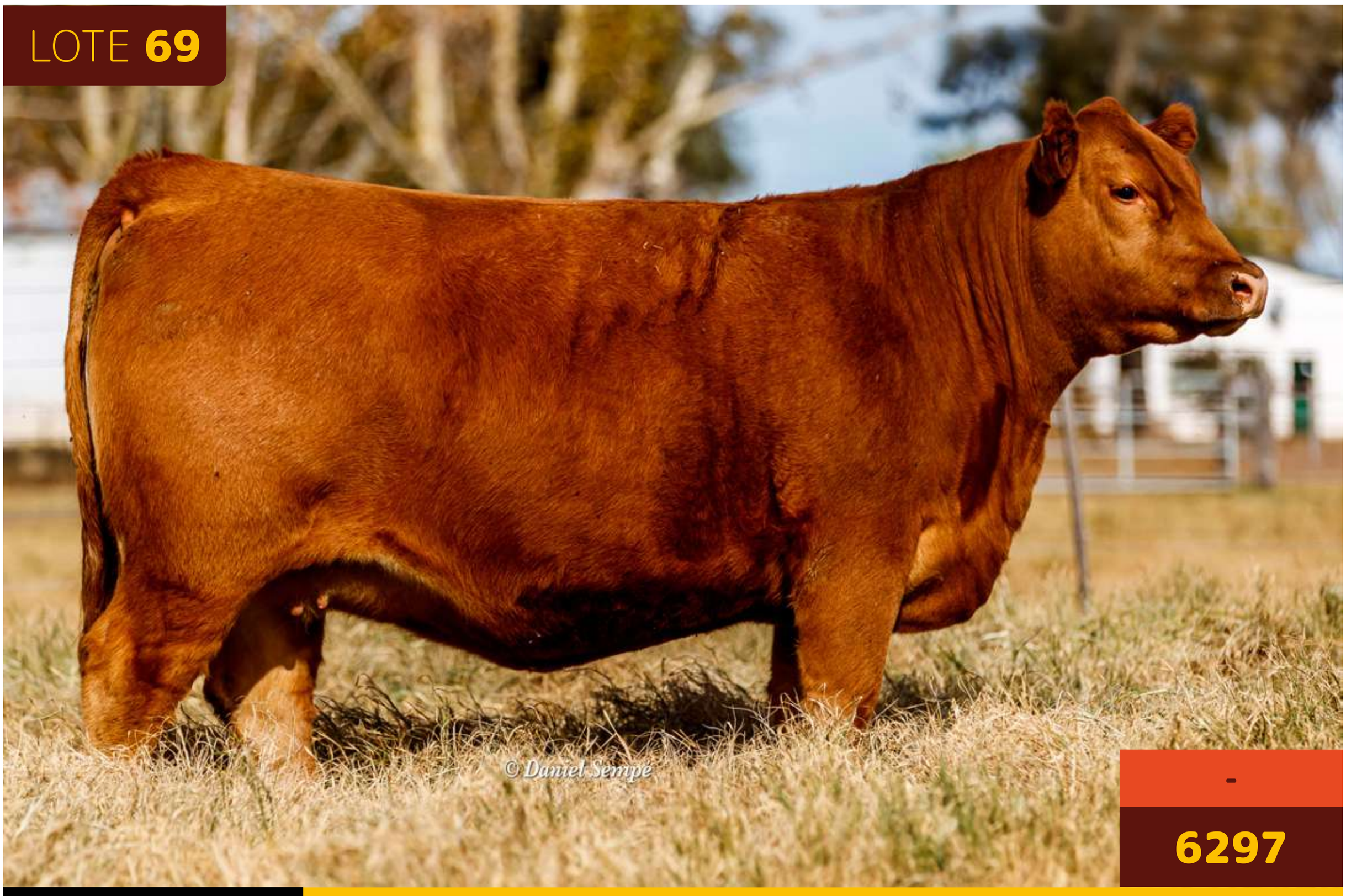

LINK A VIDEO

BAJO PESO AL NACER + DESTETE + CRECIMIENTO + RINDE + CALIDAD DE RES

PEDIGREE

AGROMELU 4510 PITUCO-T/E-

AGROMELU 5006 BAQUIANO-T/E-

AGROMELU 4201 PAJARILLA-T/E-

AGROMELU 6297 PICHI BAQUEANO

AGROMELU 4392 PICHICATERO

AGROMELU 4933 VICHADORA ★

AGROMELU 3885 FRANCACHONA-T/E-

CON GENÓMICA • CON GENÓMICA • CON GENÓMICA •

18 MESES - 18 MESES - 18 MESES - 18 MESES -

HBA	876.790
FN:	12/04/2021
PN:	35,0
ADN:	E23972 SNP 36
FS:	3,8
PA:	593
F. SERV:	06/10/2022
TIPO:	I.A.
TORO:	FORMADOR
FPP:	18/07/2023

DATOS DE PRODUCCIÓN

DESTETE			POST-DESTETE		
P. Aj	G.D.	I.C.	P. Aj	G.D.	I.C.
269,9	1,119	109,6	395,9	0,525	109,8

BAQUEANO, su padre.

EPD´S CRÍAS

	Crías	PN	Dt	P.Dt	Lch	AOB	GD	GC	GDI	% CM
Propio	---	0,10	11,5	22,4	(0,2)	2,4	(0,15)	(0,06)	0,04	0,10
Padre	64	0,50	14,4	27,6	(3,3)	1,5	(0,04)	(0,29)	0,15	0,80
Madre	14	(0,1)	4,4	12,9	(3,0)	2,8	0,10	0,32	(0,01)	0,50
TOP		55%	10%	40%	75%	25%	90%	90%	25%	35%

RP 4933 VICHADORA, su madre.

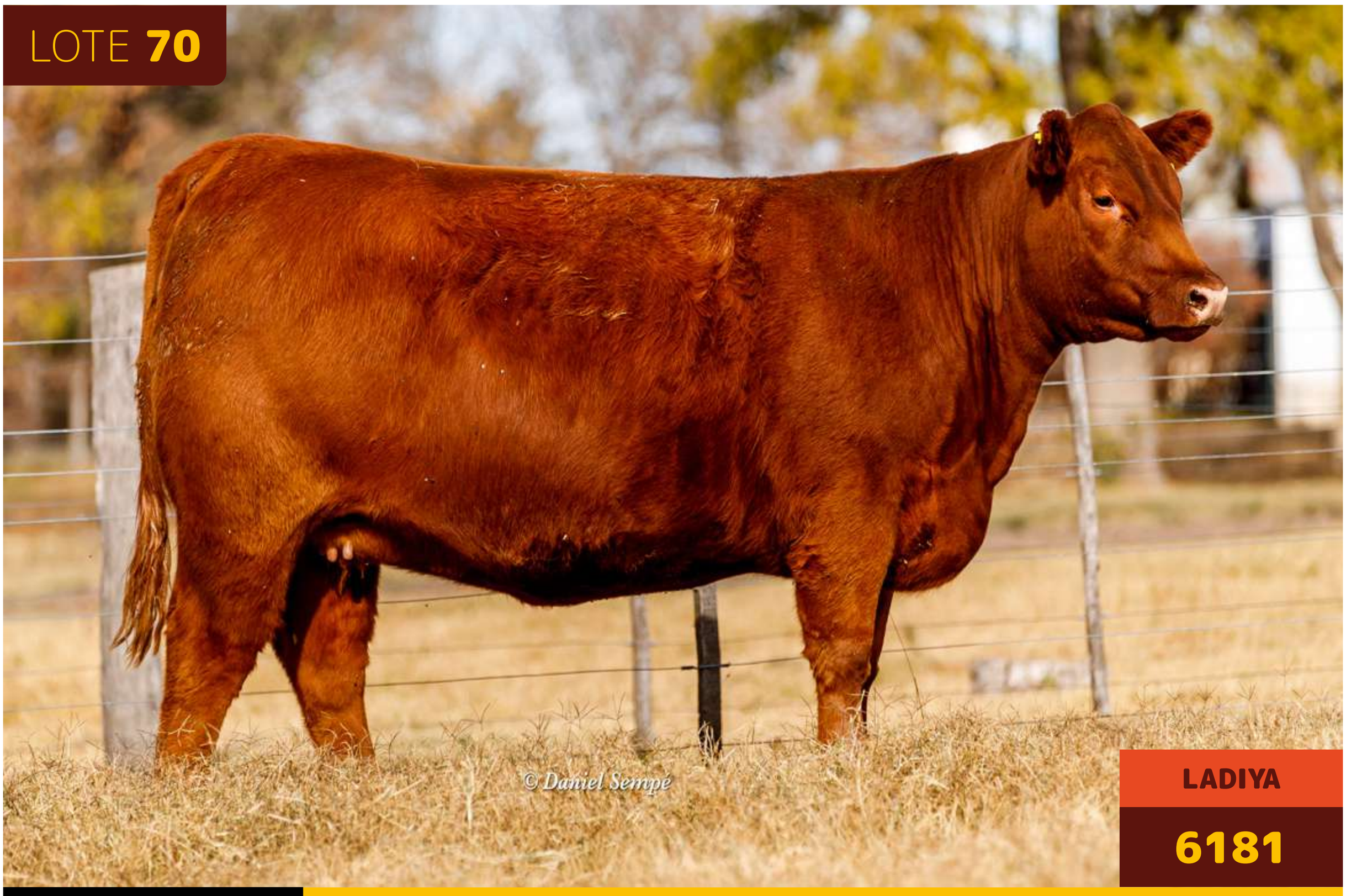

LOTE 70

LADIYA

6181

LINK A VIDEO

MUY BAJO PESO AL NACER + DESTETE + RINDE + CALIDAD DE CARNE

PEDIGREE

CASAMU 3090 ARECUTRAN ALCA ALU

AGROMELU 5876 GALANTE

AGROMELU 5153 CLAVO LA GUAMPA-T/E-

AGROMELU 6181 LADIYA

LSF TBJ TABASCO 5830C

AGROMELU 5847 FUSA T/E

AGROMELU 4307 PIBA-T/E-

CON GENÓMICA • CON GENÓMICA • CON GENÓMICA •

15 MESES - 15 MESES - 15 MESES - 15 MESES -

HBA	876.792
FN:	06/04/2021
PN:	31,0
ADN:	E23923 SNP 37
FS:	4,1
PA:	625
F. SERV:	18/12/2022
TIPO:	S. NAT
TORO:	INFIERNO
FPP:	29/09/2023

DATOS DE PRODUCCIÓN

DESTETE			POST-DESTETE		
P. Aj	G.D.	I.C.	P. Aj	G.D.	I.C.
235,4	0,973	114,4	361,5	0,525	100,3

GALANTE, su padre.

EPD´S CRÍAS

	Crías	PN	Dt	P.Dt	Lch	AOB	GD	GC	GDI	% CM
Propio	---	0,60	6,2	14,6	(0,2)	2,2	0,05	0,21	0,02	(0,40)
Padre	4	0,30	4,4	5,4	0,6	2,7	0,24	0,20	0,01	(0,50)
Madre	1	0,80	9,2	32,0	3,0	---	---	---	---	---
TOP		80%	45%	65%	75%	20%	80%	75%	35%	80%

RP 5847 FUSA, su madre.

LOTE 71

LALA

6191

LINK A VIDEO

15 MESES (TOP 2%) + HABILIDAD MATERNA + TREMENDOS NÚMEROS DE CARCASA

PEDIGREE

ESENCIAL 37 ARQUIMEDES-T/E-

ESENCIAL GALÁCTICO

ESENCIAL 14 PRIMA

AGROMELU 6191 LALA

AGROMELU 5422 ENTRIPADO T/E

AGROMELU 5943 GAYETA

AGROMELU 5147 CHUPADA-T/E-

CON GENÓMICA • CON GENÓMICA • CON GENÓMICA •

15 MESES - 15 MESES - 15 MESES - 15 MESES

HBA	878.038
FN:	03/08/2021
PN:	24,0
ADN:	E23927 SNP 11
FS:	3,7
PA:	460
F. SERV:	13/11/2022
TIPO:	S. NAT
TORO:	FORMADOR
FPP:	25/08/2023

DATOS DE PRODUCCIÓN

DESTETE			POST-DESTETE		
P. Aj	G.D.	I.C.	P. Aj	G.D.	I.C.
222,7	0,946	96,0	322,0	0,414	88,4

GALÁCTICO, su padre.

EPD´S CRÍAS

	Crías	PN	Dt	P.Dt	Lch	AOB	GD	GC	GDI	% CM
Propio	---	(2,0)	0,4	5,3	6,9	1,6	0,46	0,64	0,01	(0,50)
Padre	**86**	(2,7)	(1,1)	2,1	0,2	0,4	0,27	0,31	(0,04)	(0,20)
Madre	**1**	(0,5)	4,7	---	3,2	---	---	---	---	---
TOP		**2%**	**90%**	**85%**	**2%**	**45%**	**45%**	**30%**	**45%**	**85%**

RP 5943 GAYETA, su madre de ternera.

LOTE 72

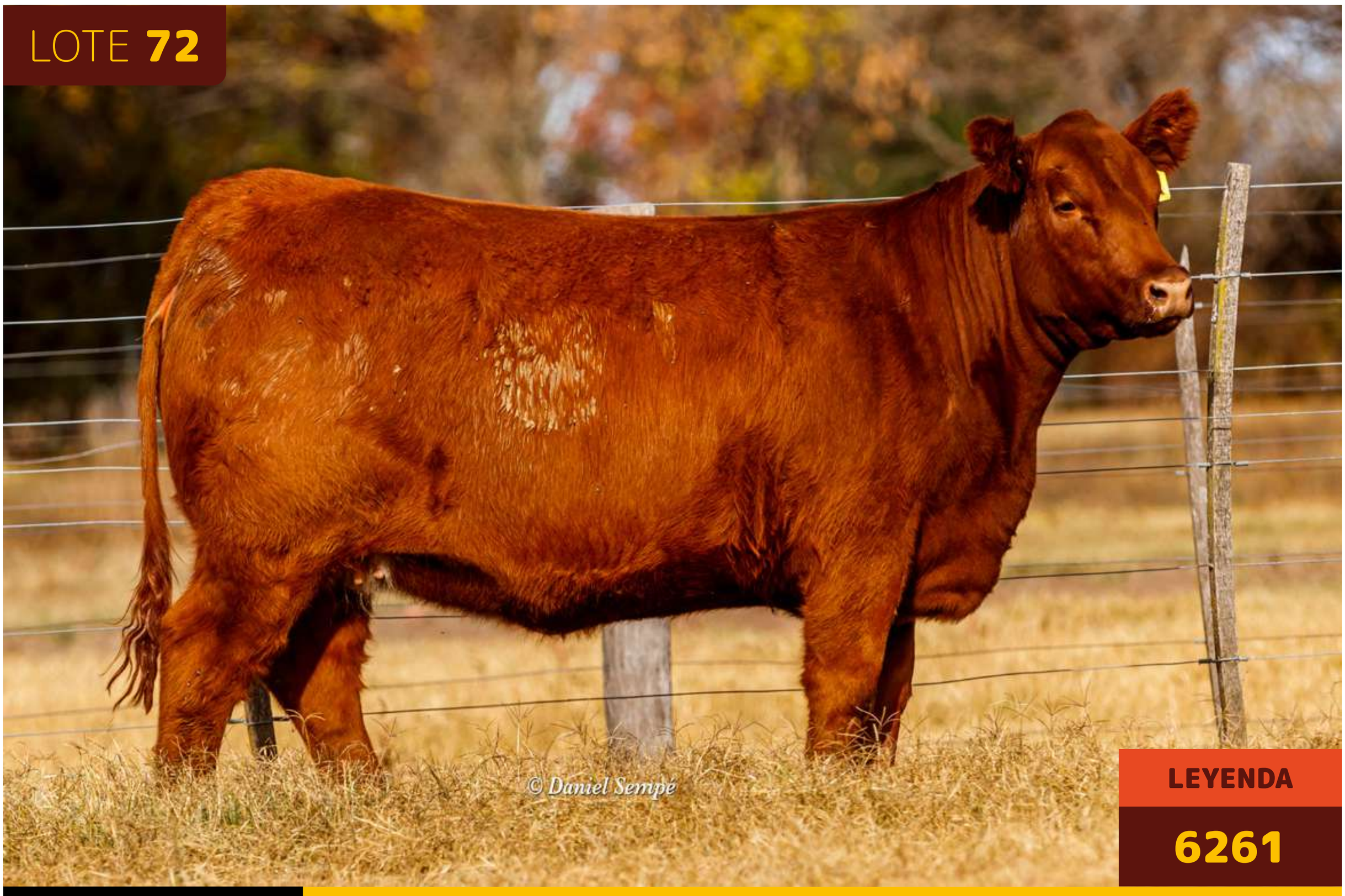

LEYENDA

6261

LINK A VIDEO

TREMENDA COMBINACIÓN DE DATOS - DESTETE + CRECIMIENTO + LECHE + CARCASA

PEDIGREE

RED U-2 RENOWN 193C

AGROMELU 5830 FUMASOLI T/E

AGROMELU 2497 G CANYON TINTO-T/E-

AGROMELU 6261 LEYENDA

RED TER-RON FULLY LOADED

AGROMELU 4415 REMOSADA-T/E-

AGROMELU 2819 BRUJA-T/E-

CON GENÓMICA • CON GENÓMICA • CON GENÓMICA •

HBA	878.299
FN:	01/10/2021
PN:	39,0
ADN:	E23957 SNP 37
FS:	4,4
PA:	530
F. SERV:	13/12/2022
TIPO:	S. NAT
TORO:	INFIERNO
FPP:	24/09/2023

DATOS DE PRODUCCIÓN

DESTETE			POST-DESTETE		
P. Aj	G.D.	I.C.	P. Aj	G.D.	I.C.
266,9	1,085	115,1	407,0	0,584	111,7

FUMASOLI, su padre.

EPD´S CRÍAS

	Crías	PN	Dt	P.Dt	Lch	AOB	GD	GC	GDI	% CM
Propio	---	1,2	8,4	36,6	1,4	2,2	(0,04)	0,35	0,02	0,80
Padre	25	1,4	7,9	24,5	2,50	2,5	0,46	0,76	(0,01)	0,30
Madre	11	0,8	11,5	38,30	3,40	(0,3)	(0,34)	(0,24)	0,00	(0,30)
TOP		95%	25%	5%	45%	30%	85%	60%	35%	4%

RP 4415 REMOSADA, su madre.

LOTE 73

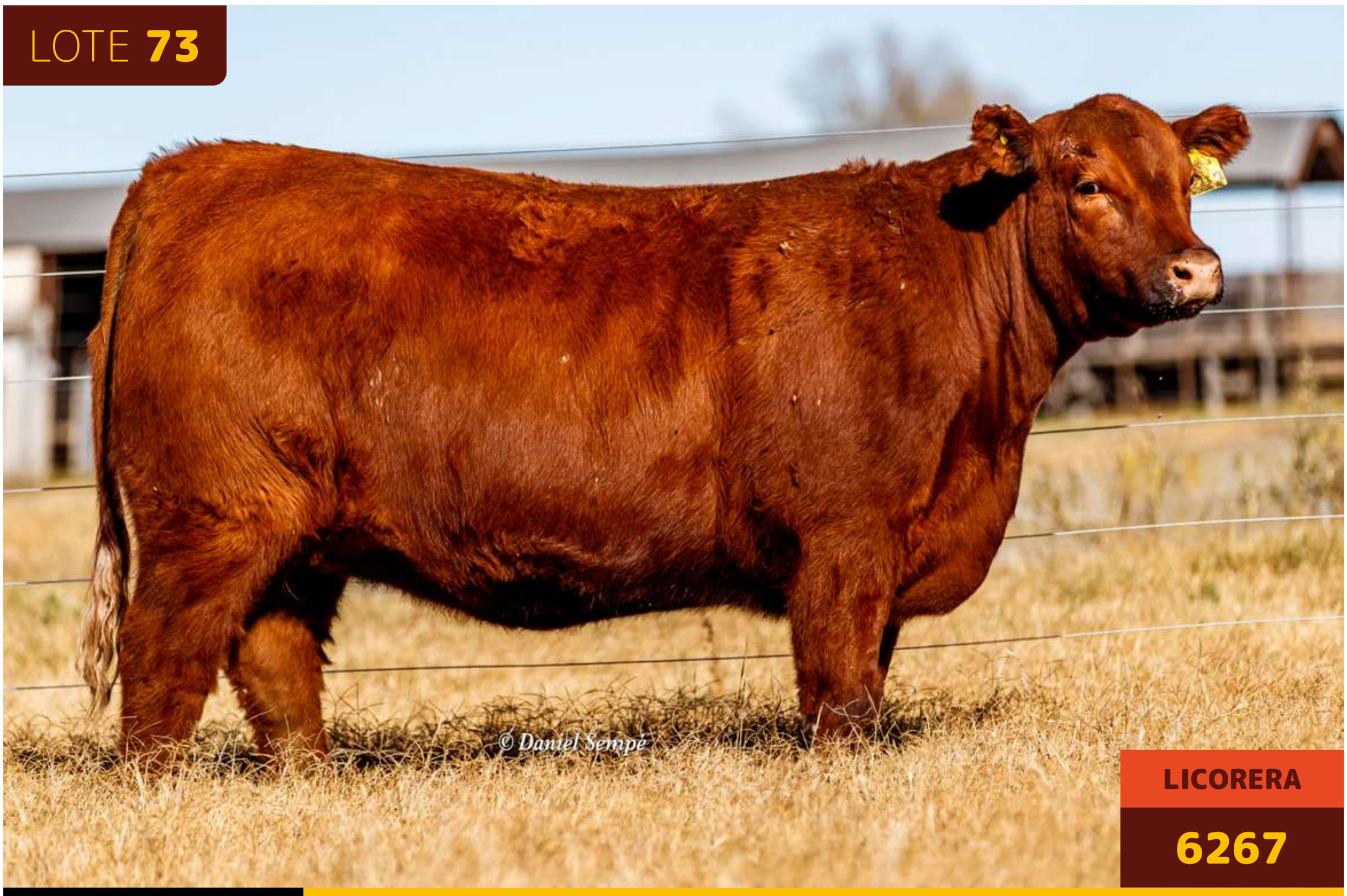

LICORERA

6267

LINK A VIDEO

BAJO PESO AL NACER + DESTETE Y CRECIMIENTO MODERADO + RINDE + ENGRASAMIENTO

PEDIGREE

RED U-2 RENOWN 193C

AGROMELU 5830 FUMASOLI T/E

AGROMELU 2497 G CANYON TINTO-T/E-

AGROMELU 6267 LICORERA

AGROMELU 3288 FALTA ENVIDO

AGROMELU 5083 ACHACADA

AGROMELU 4169 NO L APURE

CON GENÓMICA • CON GENÓMICA • CON GENÓMICA •

18 MESES - 18 MESES - 18 MESES - 18 MESES -

HBA	878.240
FN:	05/10/2021
PN:	33,0
ADN:	E23960 SNP 37
FS:	3,9
PA:	480
F. SERV:	10/11/2022
TIPO:	S. NAT
TORO:	FORMADOR
FPP:	22/08/2023

DATOS DE PRODUCCIÓN

DESTETE			POST-DESTETE		
P. Aj	G.D.	I.C.	P. Aj	G.D.	I.C.
230,7	0,941	99,5	354,6	0,516	97,4

FUMASOLI, su padre.

EPD´S CRÍAS

	Crías	PN	Dt	P.Dt	Lch	AOB	GD	GC	GDI	% CM
Propio	---	0,8	5,5	19,9	(1,2)	1,8	0,19	0,37	(0,04)	0,10
Padre	**25**	1,4	7,9	24,5	2,50	2,5	0,46	0,76	(0,01)	0,30
Madre	**5**	0,2	4,3	9,2	(1,9)	---	---	---	---	---
TOP		**90%**	**55%**	**45%**	**85%**	**40%**	**60%**	**55%**	**80%**	**35%**

RP 5083 ACHACADA, su madre.

LOTE 74

LABIADORA

6175

LINK A VIDEO

BAJO PESO AL NACER + DESTETE + CRECIMIENTO + FACILIDAD ENGRASAMIENTO

PEDIGREE

AGROMELU 4280 PIRADO-T/E-

AGROMELU 5320 DAR PALOS-T/E-

AGROMELU 3825 FAROLERA-T/E-

AGROMELU 6175 LABIADORA

AGROMELU 3082 CORAJUDO-T/E-

AGROMELU 3861 FORRADA-T/E-

AGROMELU 2213 CHACARERA II

CON GENÓMICA • CON GENÓMICA • CON GENÓMICA •

HBA	885.349
FN:	05/02/2021
PN:	37,0
ADN:	E23920 SNP 36
FS:	3,8
PA:	545
F. SERV:	10/03/2023
TIPO:	S. NAT
TORO:	FROILÁN
FPP:	20/12/2023

DATOS DE PRODUCCIÓN

DESTETE			POST-DESTETE		
P. Aj	G.D.	I.C.	P. Aj	G.D.	I.C.
153,9	0,557	74,8	315,3	0,672	87,5

DAR PALO, su padre.

EPD´S CRÍAS

	Crías	PN	Dt	P.Dt	Lch	AOB	GD	GC	GDI	% CM
Propio	---	(0,3)	10,2	22,9	0,3	(0,9)	0,24	0,65	0,11	0,10
Padre	**14**	0,60	10,1	34,7	1,8	(0,9)	0,09	0,65	0,10	0,20
Madre	**45**	(0,7)	12,0	24,6	(3,7)	1,1	0,01	0,11	0,05	(1,60)
TOP		**35%**	**15%**	**35%**	**65%**	**95%**	**50%**	**25%**	**4%**	**35%**

RP 3861 FORRADA, su madre.

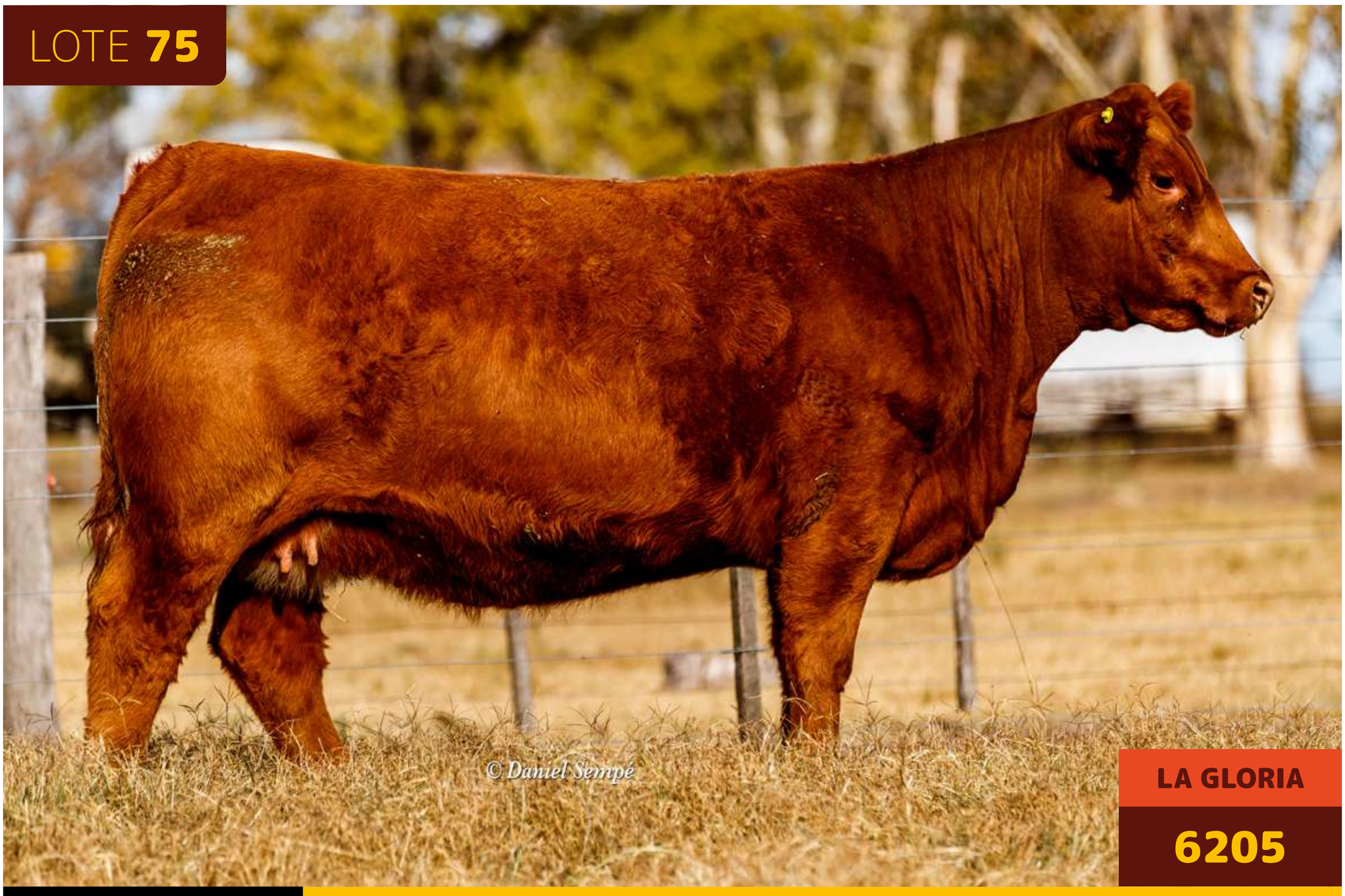

LOTE 75

LA GLORIA

6205

LINK A VIDEO

15 MESES + MODERACIÓN EN TODA SU INFORMACIÓN + RINDE

PEDIGREE

AGROMELU 4280 PIRADO-T/E-
AGROMELU 5884 GALGO T/E
AGROMELU 3853 FLOJA-T/E-
AGROMELU 6205 LA GLORIA
AGROMELU 4280 PIRADO-T/E-
AGROMELU 5143 CHINA-T/E- ★
AGROMELU 4059 MALANDRACA-T/E-

CON GENÓMICA • CON GENÓMICA • CON GENÓMICA •

15 MESES - 15 MESES - 15 MESES - 15 MESES

HBA	878.043
FN:	21/08/2021
PN:	32,0
ADN:	E23933 SNP 36
FS:	4,7
PA:	540
F. SERV:	06/10/2022
TIPO:	I.A.
TORO:	FORMADOR
FPP:	18/07/2023

DATOS DE PRODUCCIÓN

DESTETE			POST-DESTETE		
P. Aj	G.D.	I.C.	P. Aj	G.D.	I.C.
229,7	0,941	99,0	361,2	0,548	99,2

GALGO, su padre.

EPD´S CRÍAS

	Crías	PN	Dt	P.Dt	Lch	AOB	GD	GC	GDI	% CM
Propio	---	0,7	2,9	(6,0)	0,7	0,8	0,02	0,27	(0,01)	0,70
Padre	**25**	2,2	6,3	2,7	(3,7)	0,6	(0,08)	0,25	0,03	0,20
Madre	**5**	1,1	4,5	5,8	6,6	---	---	---	---	---
TOP		**85%**	**80%**	**100%**	**60%**	**65%**	**80%**	**70%**	**55%**	**5%**

RP 4059 MALANDRACA, su abuela materna.

LOTE 76

LEONA

6255

LINK A VIDEO

DESTETE + CRECIMIENTO + HABILIDAD MATERNA + RINDE + CALIDAD DE CARNE

PEDIGREE

RED U-2 RENOWN 193C

AGROMELU 5830 FUMASOLI T/E

AGROMELU 2497 G CANYON TINTO-T/E-

AGROMELU 6255 LEONA

RED TER-RON PARKER 34A

AGROMELU 5709 FULAZA ★

AGROMELU 2903 CANCHERA

CON GENÓMICA • CON GENÓMICA • CON GENÓMICA •

HBA	878.244
FN:	28/09/2021
PN:	39,0
ADN:	E23955 SNP 37
FS:	5,2
PA:	545
F. SERV:	13/12/2022
TIPO:	S. NAT
TORO:	INFIERNO
FPP:	24/09/2023

DATOS DE PRODUCCIÓN

DESTETE			POST-DESTETE		
P. Aj	G.D.	I.C.	P. Aj	G.D.	I.C.
254,0	1,024	109,5	395,4	0,589	108,6

FUMASOLI, su padre.

EPD´S CRÍAS

	Crías	PN	Dt	P.Dt	Lch	AOB	GD	GC	GDI	% CM
Propio	---	1,0	11,3	31,0	0,9	1,9	0,09	0,28	0,04	0,60
Padre	**25**	1,4	7,9	24,5	2,50	2,5	0,46	0,76	(0,01)	0,30
Madre	**4**	0,2	6,9	18,10	(2,4)	---	---	---	---	---
TOP		**95%**	**10%**	**12%**	**55%**	**35%**	**75%**	**65%**	**25%**	**10%**

RP 5709 FULAZA, su madre.

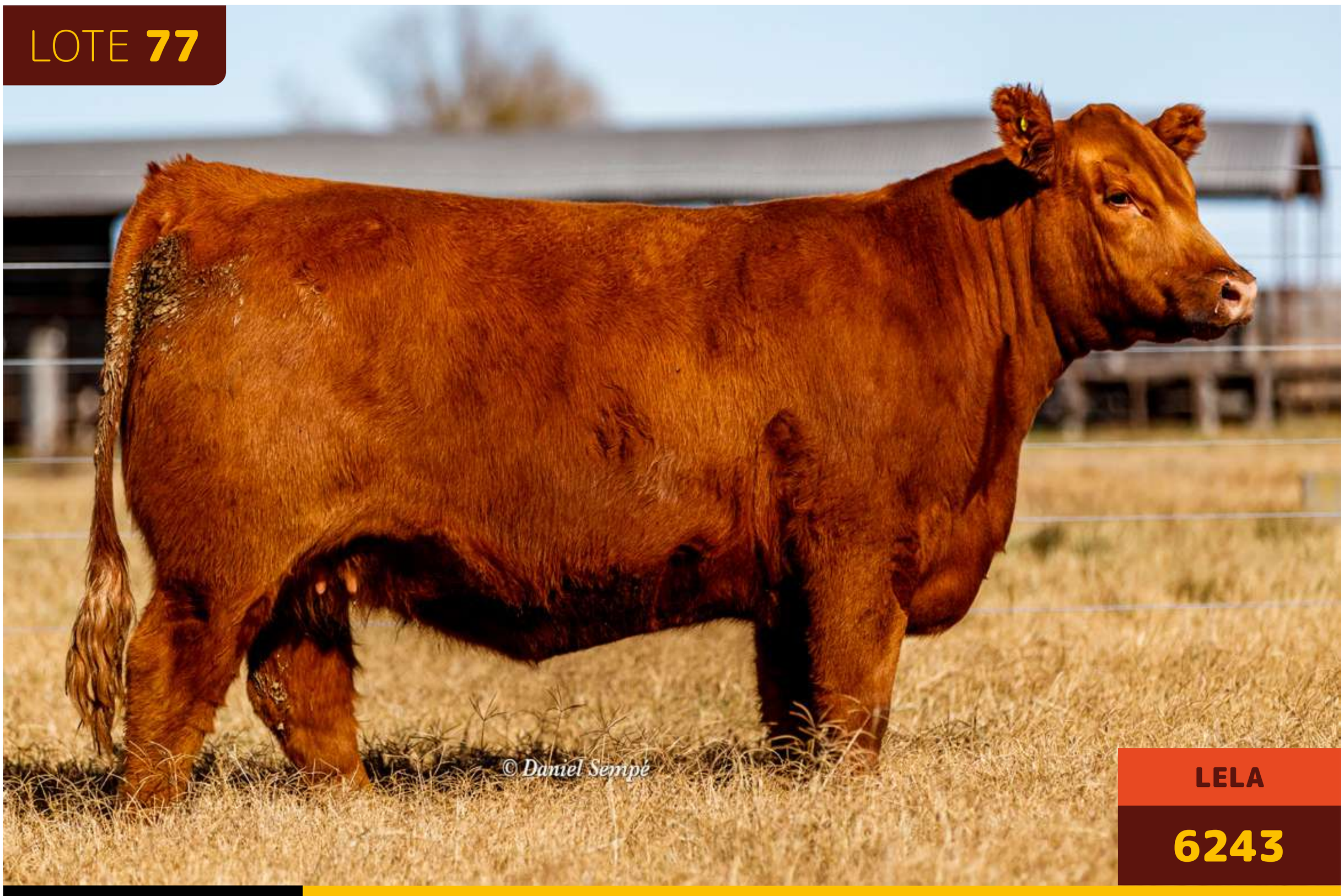

LOTE **77**

LELA

6243

LINK A VIDEO

DESTETE + ALTO POTENCIAL DE CRECIMIENTO CON FACILIDAD DE ENGRASAMIENTO

PEDIGREE

RED U-2 RENOWN 193C

AGROMELU 5866 FUTRE T/E

AGROMELU 4257 PAGA DOBLE-T/E-

AGROMELU 6243 LELA

AGROMELU 3288 FALTA ENVIDO

AGROMELU 3885 FRANCACHONA-T/E- ★

AGROMELU 3061 CHARATA-T/E-

CON GENÓMICA • CON GENÓMICA • CON GENÓMICA •

18 MESES - 18 MESES - 18 MESES - 18 MESES -

HBA	878.298
FN:	21/09/2021
PN:	35,0
ADN:	E23951 SNP 36
FS:	3,9
PA:	469
F. SERV:	20/11/2022
TIPO:	S. NAT
TORO:	INFIERNO
FPP:	01/09/2023

DATOS DE PRODUCCIÓN

DESTETE			POST-DESTETE		
P. Aj	G.D.	I.C.	P. Aj	G.D.	I.C.
208,0	0,824	89,7	332,3	0,518	91,2

FUTRE, su padre.

EPD´S CRÍAS

	Crías	PN	Dt	P.Dt	Lch	AOB	GD	GC	GDI	% CM
Propio	---	1,2	9,8	23,8	(5,6)	0,3	0,06	0,47	(0,02)	(1,90)
Padre	**41**	2,7	13,0	41,1	(3,2)	2,2	0,36	0,85	0,05	(0,50)
Madre	**2**	0,3	8,7	25,3	(2,5)	(0,9)	0,10	0,43	(0,01)	(0,20)
TOP		**95%**	**15%**	**25%**	**90%**	**80%**	**80%**	**45%**	**65%**	**100%**

RP 3885 FRACACHONA, su madre.

LOTE **78**

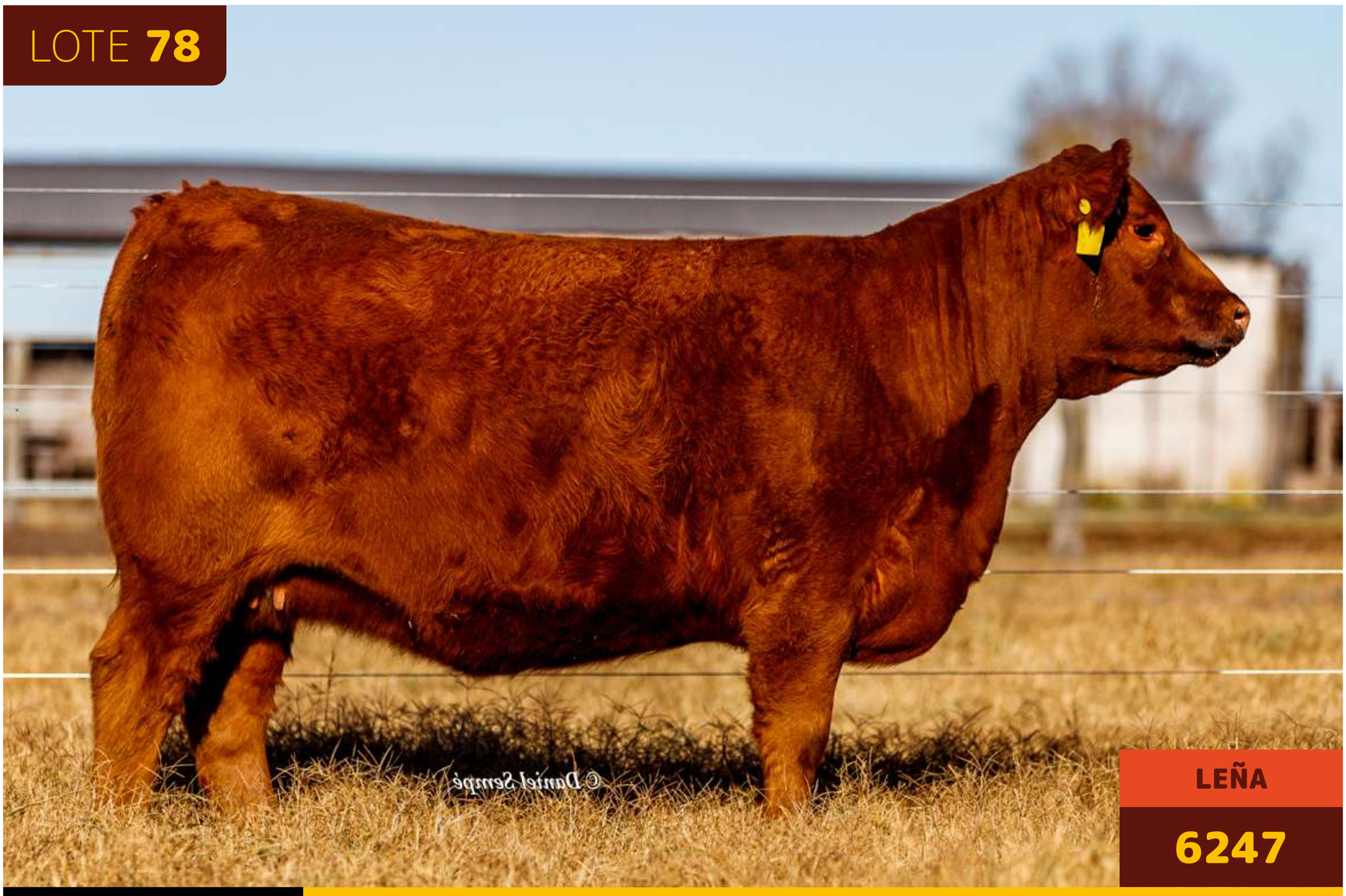

LEÑA

6247

LINK A VIDEO

15 MESES + CRECIMIENTO MODERADO + ENGRASAMIENTO + CALIDAD DE RES

PEDIGREE

AGROMELU 4280 PIRADO-T/E-

AGROMELU 5884 GALGO T/E

AGROMELU 3853 FLOJA-T/E-

AGROMELU 6247 LEÑA

AGROMELU 4280 PIRADO-T/E-

AGROMELU 5733 GARCADA T/E

AGROMELU 3989 JETONA-T/E-

CON GENÓMICA • CON GENÓMICA • CON GENÓMICA •

15 MESES - 15 MESES - 15 MESES - 15 MESES

HBA	878.248
FN:	22/09/2021
PN:	26,0
ADN:	E23952 SNP 37
FS:	3,5
PA:	470
F. SERV:	23/10/2022
TIPO:	I.A.
TORO:	FORMADOR
FPP:	04/08/2023

DATOS DE PRODUCCIÓN

DESTETE			POST-DESTETE		
P. Aj	G.D.	I.C.	P. Aj	G.D.	I.C.
220,2	0,925	94,9	351,1	0,545	96,4

GALGO, su padre.

EPD´S CRÍAS

	Crías	PN	Dt	P.Dt	Lch	AOB	GD	GC	GDI	% CM
Propio	---	(0,1)	3,3	7,7	(2,6)	0,7	0,04	0,44	0,04	0,40
Padre	**25**	2,2	6,3	2,7	(3,7)	0,6	(0,08)	0,25	0,03	0,20
Madre	**3**	(0,8)	(2,3)	(9,2)	(3,0)	---	---	---	---	---
TOP		**45%**	**75%**	**85%**	**95%**	**70%**	**80%**	**50%**	**25%**	**15%**

RP 5733 GARCADA, su madre.

LOTE 79

LANZADA

6215

LINK A VIDEO

15 MESES + CRECIMIENTO MODERADO + TREMENDO EQUILIBRIO EN SU CARCASA

PEDIGREE

ESENCIAL 37 ARQUIMEDES-T/E-

AGROMELU 5678 FORMADOR

AGROMELU 4913 UPA-T/E-

AGROMELU 6215 LANZADA

CASAMU 3090 ARECUTRAN ALCA ALU

AGROMELU 5907 GANSA

AGROMELU 4257 PAGA DOBLE-T/E-

CON GENÓMICA • CON GENÓMICA • CON GENÓMICA •

15 MESES - 15 MESES - 15 MESES - 15 MESES -

HBA	876.781
FN:	26/08/2021
PN:	31,0
ADN:	E23938 SNP 11
FS:	4,0
PA:	530
F. SERV:	15/03/2023
TIPO:	S. NAT
TORO:	FROILÁN
FPP:	25/12/2023

DATOS DE PRODUCCIÓN

DESTETE			POST-DESTETE		
P. Aj	G.D.	I.C.	P. Aj	G.D.	I.C.
206,7	0,837	89,1	346,2	0,581	95,1

FORMADOR, su padre.

EPD´S CRÍAS

	Crías	PN	Dt	P.Dt	Lch	AOB	GD	GC	GDI	% CM
Propio	---	(0,8)	5,9	16,9	(0,2)	3,3	0,36	0,79	0,06	0,00
Padre	86	(1,0)	3,0	13,1	0,8	1,6	0,19	0,33	(0,06)	(0,50)
Madre	3	(0,4)	5,0	8,7	(4,7)	---	---	---	---	---
TOP		17%	50%	55%	75%	10%	30%	17%	15%	45%

RP 4257 PAGA DOBLE, su abuela materna.

LOTE 80

LANCETA

6207

LINK A VIDEO

15 MESES + DESTETE + RINDE + CRECIMIENTO MODERADO

PEDIGREE

ESENCIAL 37 ARQUIMEDES-T/E-

AGROMELU 5678 FORMADOR

AGROMELU 4913 UPA-T/E-

AGROMELU 6207 LANCETA

TRES MARÍAS 9823 PAYADOR 8898-T/E-

AGROMELU 5915 GARQUETA ★

AGROMELU 3797 FACHENDOSA-T/E-

CON GENÓMICA • CON GENÓMICA • CON GENÓMICA •

15 MESES - 15 MESES - 15 MESES - 15 MESES

HBA	876.784
FN:	21/08/2021
PN:	32,0
ADN:	E23934 SNP 10
FS:	4,1
PA:	510
F. SERV:	13/01/2023
TIPO:	S. NAT
TORO:	FROILÁN
FPP:	25/10/2023

DATOS DE PRODUCCIÓN

DESTETE			POST-DESTETE		
P. Aj	G.D.	I.C.	P. Aj	G.D.	I.C.
212,6	0,860	91,6	342,2	0,540	94,0

FORMADOR, su padre.

EPD´S CRÍAS

	Crías	PN	Dt	P.Dt	Lch	AOB	GD	GC	GDI	% CM
Propio	---	0,0	6,1	9,6	(1,0)	2,2	(0,15)	(0,15)	(0,11)	0,00
Padre	**86**	(1,0)	3,0	13,1	0,8	1,6	0,19	0,33	(0,06)	(0,50)
Madre	**5**	0,3	11,0	19,0	(1,7)	3,5	0,03	0,26	(0,01)	0,00
TOP		**50%**	**50%**	**80%**	**85%**	**30%**	**85%**	**90%**	**90%**	**45%**

RP 5915 GARQUETA, su madre.

LOTE 81

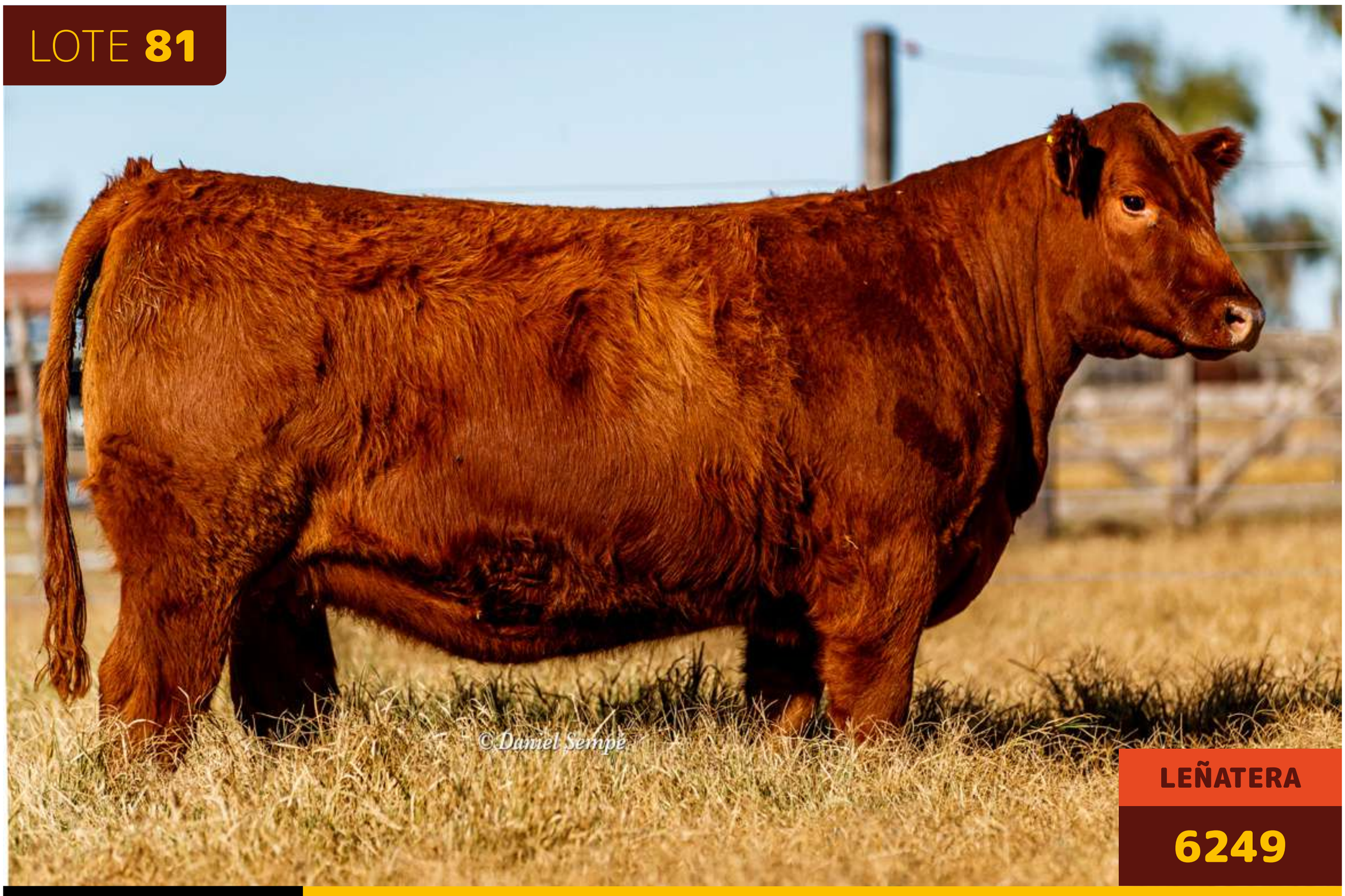

LEÑATERA

6249

LINK A VIDEO

15 MESES + CRECIMIENTO MODERADO + ENGRASAMIENTO + CALIDAD DE RES

PEDIGREE

AGROMELU 4280 PIRADO-T/E-

AGROMELU 5884 GALGO T/E

AGROMELU 3853 FLOJA-T/E-

AGROMELU 6249 LEÑATERA

AGROMELU 4764 TAYADOR-T/E-

AGROMELU 5741 FECA T/E

AGROMELU 4205 PALETILLA

CON GENÓMICA • CON GENÓMICA • CON GENÓMICA •

HBA	878.247
FN:	25/09/2021
PN:	39,0
ADN:	E24459 SNP 21
FS:	3,4
PA:	460
F. SERV:	04/01/2023
TIPO:	S. NAT
TORO:	FROILÁN
FPP:	16/10/2023

DATOS DE PRODUCCIÓN

DESTETE			POST-DESTETE		
P. Aj	G.D.	I.C.	P. Aj	G.D.	I.C.
235,6	0,936	101,5	353,3	0,490	97,0

GALGO, su padre.

EPD´S CRÍAS

	Crías	PN	Dt	P.Dt	Lch	AOB	GD	GC	GDI	% CM
Propio	---	1,6	5,3	3,8	(1,0)	0,3	(0,04)	0,18	0,02	(0,30)
Padre	**25**	2,2	6,3	2,7	(3,7)	0,6	(0,08)	0,25	0,03	0,20
Madre	**3**	0,6	4,0	3,40	1,80	---	---	---	---	---
TOP		**95%**	**55%**	**90%**	**85%**	**80%**	**85%**	**75%**	**35%**	**75%**

RP 5741 FECA, su madre.

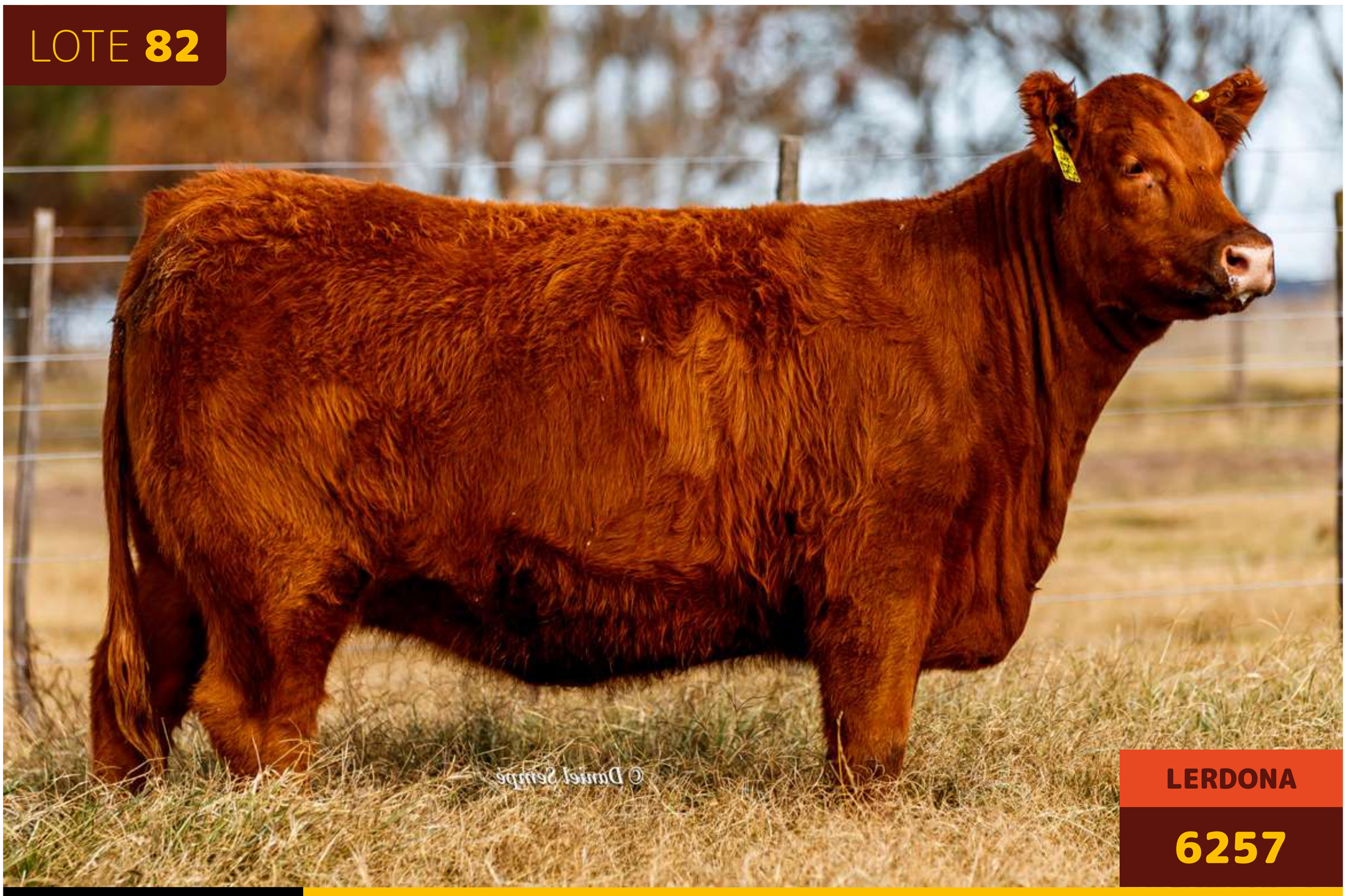

LERDONA

6257

LINK A VIDEO

15 MESES + CRECIMIENTO + HABILIDAD MATERNA + TREMENDOS DATOS DE CARCASA

PEDIGREE

ESENCIAL 37 ARQUIMEDES-T/E-

AGROMELU 5678 FORMADOR

AGROMELU 4913 UPA-T/E-

AGROMELU 6257 LERDONA

AGROMELU 5422 ENTRIPADO T/E

AGROMELU 5947 GENIA ★

AGROMELU 4431PALIDA -T/E-

CON GENÓMICA • CON GENÓMICA • CON GENÓMICA •

HBA	878.243
FN:	28/09/2021
PN:	30,0
ADN:	E23956 SNP 11
FS:	3,0
PA:	430
F. SERV:	13/12/2022
TIPO:	S. NAT
TORO:	INFIERNO
FPP:	24/09/2023

DATOS DE PRODUCCIÓN

DESTETE			POST-DESTETE		
P. Aj	G.D.	I.C.	P. Aj	G.D.	I.C.
224,9	0,928	97,0	325,5	0,419	89,4

FORMADOR, su padre.

EPD´S CRÍAS

	Crías	PN	Dt	P.Dt	Lch	AOB	GD	GC	GDI	% CM
Propio	---	(0,4)	3,1	15,4	1,9	1,0	0,28	0,51	0,02	0,90
Padre	**86**	(1,0)	3,0	13,1	0,8	1,6	0,19	0,33	(0,06)	(0,50)
Madre	**2**	(0,2)	2,2	---	4,1	---	---	---	---	---
TOP		**30%**	**75%**	**60%**	**35%**	**60%**	**45%**	**40%**	**35%**	**3%**

RP 5947 GENIA, su madre.

LOTE 83

LECHUCERA

6237

LINK A VIDEO

BAJO PESO AL NACER + MODERACIÓN + TREMENDA HABILIDAD MATERNA

PEDIGREE

ESENCIAL 37 ARQUIMEDES-T/E-

AGROMELU 5678 FORMADOR

AGROMELU 4913 UPA-T/E-

AGROMELU 6237 LECHUCERA

AGROMELU 4280 PIRADO-T/E-

AGROMELU 5893 GORDINFLONA T/E ★

AGROMELU 4059 MALANDRACA-T/E-

CON GENÓMICA • CON GENÓMICA • CON GENÓMICA •

15 MESES - 15 MESES - 15 MESES - 15 MESES -

HBA	878.250
FN:	14/09/2021
PN:	29,0
ADN:	E23948 SNP 11
FS:	2,9
PA:	514
F. SERV:	08/11/2022
TIPO:	S. NAT
TORO:	INFIERNO
FPP:	20/08/2023

DATOS DE PRODUCCIÓN

DESTETE			POST-DESTETE		
P. Aj	G.D.	I.C.	P. Aj	G.D.	I.C.
208,0	0,852	89,7	350,8	0,595	96,3

FORMADOR, su padre.

EPD´S CRÍAS

	Crías	PN	Dt	P.Dt	Lch	AOB	GD	GC	GDI	% CM
Propio	---	0,4	3,1	11,7	3,4	(0,4)	(0,01)	0,04	(0,02)	(1,10)
Padre	**86**	(1,0)	3,0	13,1	0,8	1,6	0,19	0,33	(0,06)	(0,50)
Madre	**2**	1,7	10,5	26,8	(1,4)	---	---	---	---	---
TOP		**75%**	**70%**	**75%**	**15%**	**90%**	**85%**	**85%**	**65%**	**100%**

RP 4059 MALANDRACA, su abuela materna.

LOTE 84

LIBRETA

6265

LINK A VIDEO

BAJO PESO AL NACER + MODERACIÓN + RINDE CON ENGRASAMIENTO

PEDIGREE

AGROMELU 4280 PIRADO-T/E-

AGROMELU 5884 GALGO T/E

AGROMELU 3853 FLOJA-T/E-

AGROMELU 6265 LIBRETA

AGROMELU 2894 BRUJO-T/E-

AGROMELU 3797 FACHENDOSA-T/E- ★

AGROMELU 2879 CORONILLA-T/E-

CON GENÓMICA • CON GENÓMICA • CON GENÓMICA •

18 MESES - 18 MESES - 18 MESES - 18 MESES

HBA	878.300
FN:	05/10/2021
PN:	35,0
ADN:	E23959 SNP 36
FS:	4,4
PA:	458
F. SERV:	22/11/2022
TIPO:	S. NAT
TORO:	INFIERNO
FPP:	03/09/2023

DATOS DE PRODUCCIÓN

DESTETE			POST-DESTETE		
P. Aj	G.D.	I.C.	P. Aj	G.D.	I.C.
197,0	0,772	84,9	334,6	0,573	91,9

GALGO, su padre.

EPD´S CRÍAS

	Crías	PN	Dt	P.Dt	Lch	AOB	GD	GC	GDI	% CM
Propio	---	1,2	4,6	(5,3)	(1,4)	1,4	(0,01)	0,49	(0,01)	0,00
Padre	25	2,2	6,3	2,7	(3,7)	0,6	(0,08)	0,25	0,03	0,20
Madre	16	0,0	6,3	(4,1)	0,90	1,8	(0,09)	0,26	(0,08)	0,20
TOP		95%	65%	95%	85%	50%	85%	45%	55%	45%

RP 3797 FACHENDOSA, su madre.

LOTE **85**

LAZARETO

6212

LINK A VIDEO

15 MESES + CRECIMIENTO MODERADO + TAMAÑO CHICO

PEDIGREE

ESENCIAL 37 ARQUIMEDES-T/E-

AGROMELU 5678 FORMADOR

AGROMELU 4913 UPA-T/E-

AGROMELU 6212 LAZARETO

AGROMELU 4280 PIRADO-T/E-

AGROMELU 5853 GADORCA

AGROMELU 5091 AGUANTA-T/E-

15 MESES - 15 MESES - 15 MESES - 15 MESES

HBA	883.669
FN:	13/09/2021
PN:	32,0
ADN:	----
FS:	3,8
PA:	490
F. SERV:	15/03/2023
TIPO:	S. NAT
TORO:	FROILÁN
FPP:	25/12/2023

DATOS DE PRODUCCIÓN

DESTETE			POST-DESTETE		
P. Aj	G.D.	I.C.	P. Aj	G.D.	I.C.
216,6	0,879	85,2	348,8	0,551	95,8

FORMADOR, su padre.

EPD´S CRÍAS

	Crías	PN	Dt	P.Dt	Lch	AOB	GD	GC	GDI	% CM
Propio	---	(0,6)	1,7	---	(3,1)	---	---	---	---	---
Padre	**86**	(1,0)	3,0	13,1	0,8	1,6	0,19	0,33	(0,06)	(0,50)
Madre	**2**	0,3	4,9	9,7	(6,9)	(0,6)	(0,22)	0,32	0,07	0,40
TOP		**20%**	**85%**	---	**100%**	---	---	---	---	---

RP 5091 AGUANTA, su abuela materna.

LOTE 86

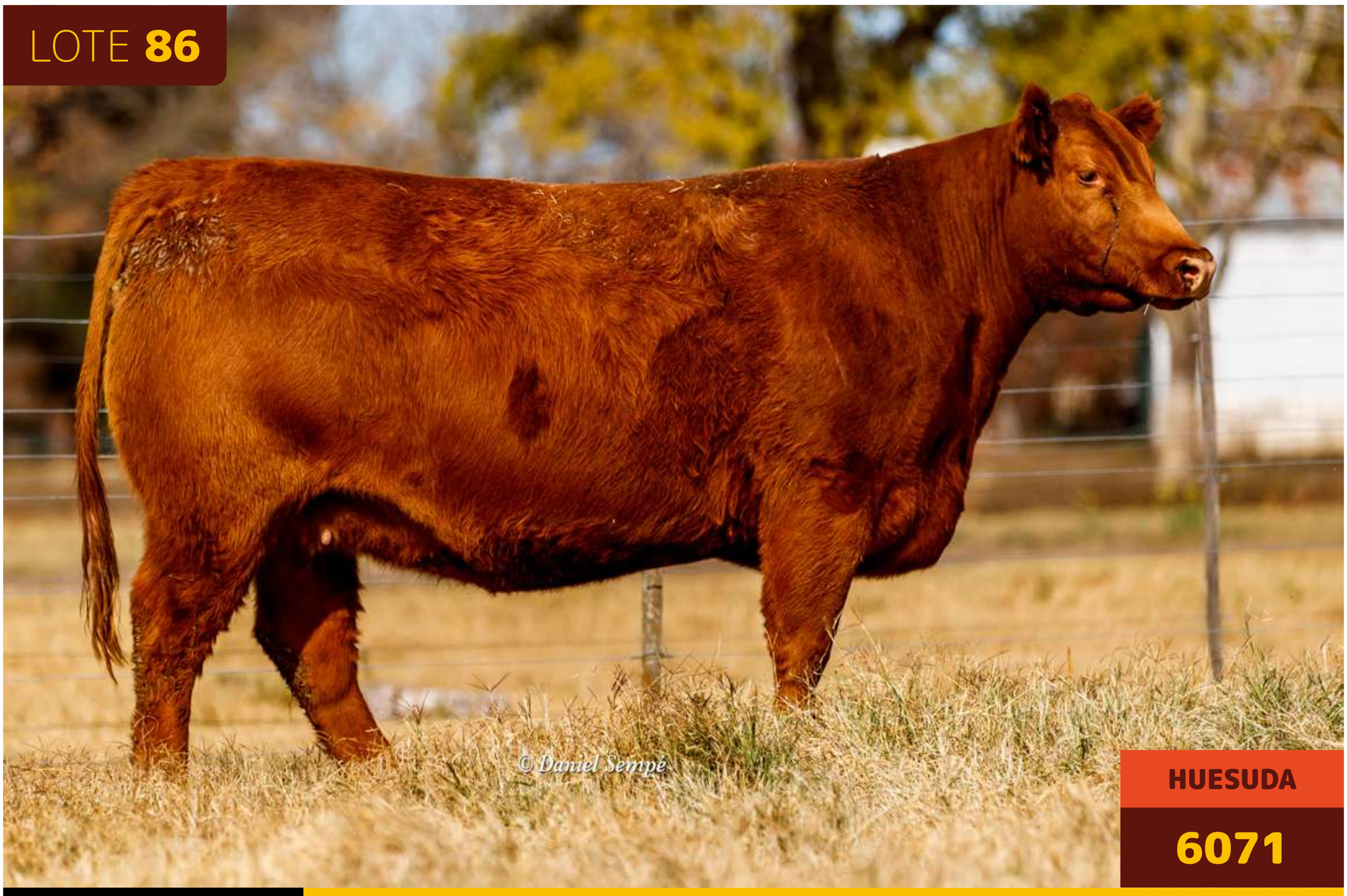

HUESUDA

6071

LINK A VIDEO

BAJO PESO AL NACER + CRECIMIENTO POTENCIAL

PEDIGREE

LSF TBJ TABASCO 5830C

AGROMELU 5662 FIERRO

AGROMELU 4981 ALZADA-T/E-

AGROMELU 6071 HUESUDA

AGROMELU 5006 BAQUIANO-T/E-

BAJO FÉRTIL LAUREL - RP 362

AGROMELU 3605 TINTO CHIRLO

15 MESES - 15 MESES - 15 MESES - 15 MESES

HBA	874.104
FN:	19/08/2020
PN:	28,0
ADN:	---
FS:	3,3
PA:	617
F. SERV:	13/12/2022
TIPO:	S. NAT
TORO:	INFIERNO
FPP:	24/09/2023

DATOS DE PRODUCCIÓN

DESTETE			POST-DESTETE		
P. Aj	G.D.	I.C.	P. Aj	G.D.	I.C.
199,9	0,819	88,7	339,7	0,583	101,9

FIERRO, su padre.

EPD´S CRÍAS

	Crías	PN	Dt	P.Dt	Lch	AOB	GD	GC	GDI	% CM
Propio	---	(0,8)	7,3	---	0,4	---	---	---	---	---
Padre	**20**	0,20	10,2	39,7	3,1	2,6	(0,15)	0,19	0,02	(0,20)
Madre		---	---	---	---	---	---	---	---	---
TOP		---	---	---	---	---	---	---	---	---

BAQUEANO, su abuelo materno.

LOTE 87

GOLEADORA

5927

LINK A VIDEO

ALTO POTENCIAL DE GANANCIA - DESTETE + FINAL

PEDIGREE

RUBETA 4444 QUEBRANTADOR-T/E-

AGROMELU 4280 PIRADO-T/E-

AGROMELU 3061 CHARATA-T/E-

AGROMELU 5927 GOLEADORA T/E

RED 6 MILE FULL THROTTLE171T

AGROMELU 4483 PECOSA-T/E-★

AGROMELU 3153 ESTANCIERA-T/E-

18 MESES - 18 MESES - 18 MESES - 18 MESES

HBA	885.196
FN:	15/04/2019
PN:	34,0
ADN:	---
FS:	2,5
PA:	548
F. SERV:	05/03/2023
TIPO:	S. NAT
TORO:	FROILÁN
FPP:	15/12/2023

DATOS DE PRODUCCIÓN

DESTETE			POST-DESTETE		
P. Aj	G.D.	I.C.	P. Aj	G.D.	I.C.
257,7	1,065	111,5	334,4	0,320	99,9

BAQUEANO, su padre.

EPD´S CRÍAS

	Crías	PN	Dt	P.Dt	Lch	AOB	GD	GC	GDI	% CM
Propio	---	0,70	10,0	28,1	(2,5)	---	---	---	---	---
Padre	**241**	1,20	4,1	14,3	(3,3)	(0,6)	(0,13)	0,31	(0,07)	(0,60)
Madre	**7**	0,90	7,2	12,1	(0,9)	---	---	---	---	---
TOP		**85%**	**15%**	**20%**	**85%**	---	---	---	---	---

RP 4933 VICHADORA, su madre.

LOTE 88

LA MÁQUINA

6231

LINK A VIDEO

MODERACIÓN EN CRECIMIENTO + FACILIDAD DE ENGRASAMIENTO

PEDIGREE

AGROMELU 2034 REVOLUCIÓN

AGROMELU 2302 TINTO

AGROMELU 1637 LICORICE RED WHEEL

AGROMELU 6231 LA MAQUINA

CASAMU 3090 ARECUTRAN ALCA ALU

AGROMELU 5795 FRESCURA

AGROMELU 4205 PALETILLA

CON GENÓMICA • CON GENÓMICA • CON GENÓMICA •

HBA	878.252
FN:	08/09/2021
PN:	40,0
ADN:	E23945 SNP 13
FS:	4,4
PA:	469
F. SERV:	10/02/2023
TIPO:	S. NAT
TORO:	FROILÁN
FPP:	22/11/2023

DATOS DE PRODUCCIÓN

DESTETE			POST-DESTETE		
P. Aj	G.D.	I.C.	P. Aj	G.D.	I.C.
225,3	0,882	97,1	336,4	0,463	92,4

TINTO, su padre.

EPD´S CRÍAS

	Crías	PN	Dt	P.Dt	Lch	AOB	GD	GC	GDI	% CM
Propio	---	1,10	3,0	(14,8)	(0,3)	0,9	0,03	0,53	0,12	0,20
Padre	717	1,90	5,60	2,5	(2,3)	1,7	(0,29)	0,23	0,14	0,30
Madre	3	(0,2)	4,1	2,3	(0,2)	---	---	---	---	---
TOP		90%	80%	100%	75%	65%	80%	40%	3%	100%

RP 4205 PALETILLA, su abuela materna.

LOTE 89

LIMPIA

6287

LINK A VIDEO

DESTETE + FACILIDAD DE ENGRASAMIENTO + CALIDAD DE RES

PEDIGREE

RED U-2 RENOWN 193C

AGROMELU 5830 FUMASOLI T/E

AGROMELU 2497 G CANYON TINTO-T/E-

AGROMELU 6287 LIMPIA

AGROMELU 3136 CUIS

AGROMELU 4047 MACANUDA ★

AGROMELU 2997 CUSCUTA

CON GENÓMICA • CON GENÓMICA • CON GENÓMICA •

HBA	878.301
FN:	07/11/2021
PN:	39,0
ADN:	E23969 SNP 37
FS:	4,1
PA:	473
F. SERV:	29/11/2022
TIPO:	S. NAT
TORO:	INFIERNO
FPP:	10/09/2023

DATOS DE PRODUCCIÓN

DESTETE			POST-DESTETE		
P. Aj	G.D.	I.C.	P. Aj	G.D.	I.C.
201,8	0,775	87,0	346,5	0,603	95,1

FUMASOLI, su padre.

EPD´S CRÍAS

	Crías	PN	Dt	P.Dt	Lch	AOB	GD	GC	GDI	% CM
Propio	---	0,8	7,0	10,9	(0,2)	0,9	0,27	0,47	0,04	0,70
Padre	**25**	1,4	7,9	24,5	2,50	2,5	0,46	0,76	(0,01)	0,30
Madre	**17**	0,0	10,5	24,5	(0,3)	(0,4)	(0,12)	(0,14)	0,04	(0,10)
TOP		**90%**	**40%**	**75%**	**75%**	**65%**	**45%**	**45%**	**25%**	**5%**

RP 4047 MACANUDA, su madre.

AGROMELU

VIENTRES LIZASO CERTIFICADOS

VIENTRES LIZASO CERTIFICADOS

LOTE **90**

LINK A VIDEO

ENRIQUE GARAT AGROP. S.A.

10 VACAS NUEVAS (2019) PREÑADAS

LOTE **91**

LINK A VIDEO

ENRIQUE GARAT AGROP. S.A.

10 VACAS NUEVAS (2019) PREÑADAS

LOTE **92**

LINK A VIDEO

ENRIQUE GARAT AGROP. S.A.

8 VACAS NUEVAS (2019) PREÑADAS

LOTE **93**

LINK A VIDEO

ENRIQUE GARAT AGROP. S.A.

8 VACAS NUEVAS (2019) PREÑADAS

LOTE **94**

LINK A VIDEO

ENRIQUE GARAT AGROP. S.A.

10 VACAS NUEVAS (2019) PREÑADAS

LOTE **95**

LINK A VIDEO

COMPAÑÍA ANGLO CORDOBA

4 VAQUILLONAS PC (2020) CON CRIA

LOTE **96**

LINK A VIDEO

CABAÑA SANTA MARIA

9 VAQUILLONAS PC (2020) CON CRIA

LOTE **97**

LINK A VIDEO

SUC. ALFONSO DE LAFERRERE

9 VACAS NUEVAS (2020) PC CON CRIA

VIENTRES LIZASO CERTIFICADOS

LOTE **98**

LINK A VIDEO

ENRIQUE GARAT AGROP. S.A.

10 VAQUILLONAS (2020) CON CRIA

LOTE **99**

LINK A VIDEO

ENRIQUE GARAT AGROP. S.A.

10 VAQUILLONAS 2° SERVICIO (2020) PREÑADAS

LOTE **100**

LINK A VIDEO

ENRIQUE GARAT AGROP. S.A.

10 VAQUILLONAS 2° SERVICIO (2020) PREÑADAS

LOTE **101**

LINK A VIDEO

ENRIQUE GARAT AGROP. S.A.

14 VAQUILLONAS 2° SERVICIO (2020) PREÑADAS

LOTE **102**

LINK A VIDEO

ENRIQUE GARAT AGROP. S.A.

11 VAQUILLONAS 2° SERVICIO (2020) PREÑADAS

LOTE **103**

LINK A VIDEO

ENRIQUE GARAT AGROP. S.A.

10 VAQUILLONAS 2° SERVICIO (2020) PREÑADAS

LOTE **104**

LINK A VIDEO

ENRIQUE GARAT AGROP. S.A.

14 VAQUILLONAS 2° SERVICIO (2020) PREÑADAS

LOTE **105**

LINK A VIDEO

CABAÑA DOBLE C

13 VAQUILLONAS 2° SERVICIO (2020) PREÑADAS

VIENTRES LIZASO CERTIFICADOS

LOTE **106**

LINK A VIDEO

CABAÑA DOBLE C

13 VAQUILLONAS PC 1° SERVICIO (2021) PREÑADAS

LOTE **107**

LINK A VIDEO

CORRAL PAMPEANO

20 VAQUILLONAS PC 1° SERVICIO (2021) PREÑADAS

LOTE **108**

LINK A VIDEO

CORRAL PAMPEANO

20 VAQUILLONAS PC 1° SERVICIO (2021) PREÑADAS

LOTE **109**

LINK A VIDEO

CORRAL PAMPEANO

20 VAQUILLONAS PC 1° SERVICIO (2021) PREÑADAS

LOTE **110**

LINK A VIDEO

CORRAL PAMPEANO

20 VAQUILLONAS PC 1° SERVICIO (2021) PREÑADAS

LOTE **111**

LINK A VIDEO

ENRIQUE GARAT AGROP. S.A.

13 VAQUILLONAS 1° SERVICIO (2021) PREÑADAS

LOTE **112**

LINK A VIDEO

ENRIQUE GARAT AGROP. S.A.

15 VAQUILLONAS 1° SERVICIO (2021) PREÑADAS

LOTE **113**

LINK A VIDEO

ENRIQUE GARAT AGROP. S.A.

12 VAQUILLONAS 1° SERVICIO (2021) PREÑADAS

VIENTRES LIZASO CERTIFICADOS

LOTE **114**

LINK A VIDEO

ENRIQUE GARAT AGROP. S.A.

14 VACAS MEDIO USO (2016/2017/2018) PREÑADAS

LOTE **115**

LINK A VIDEO

CABAÑA DOBLE C

11 VACAS MEDIO USO PREÑADAS

LOTE **116**

LINK A VIDEO

CUATRO HERMANOS S.A.

22 VACAS MEDIO USO PREÑADAS

LOTE **117**

LINK A VIDEO

CUATRO HERMANOS S.A.

30 VAQUILLONAS PARA ENTORAR

LOTE **118**

LINK A VIDEO

COMPAÑÍA ANGLO CORDOBA

8 VAQUILLONAS 2021 PARA ENTORAR

LOTE **119**

LINK A VIDEO

COMPAÑÍA ANGLO CORDOBA

7 VAQUILLONAS 2021 PARA ENTORAR

LOTE **120**

LINK A VIDEO

COMPAÑÍA ANGLO CORDOBA

5 VAQUILLONCITAS 2022 PARA ENTORAR

LOTE **121**

LINK A VIDEO

CABAÑA LAS ROSAS

10 TERNERAS

VIENTRES LIZASO CERTIFICADOS

LOTE **122**

LINK A VIDEO

CABAÑA LAS ROSAS

10 TERNERAS

LOTE **123**

LINK A VIDEO

CABAÑA LAS ROSAS

12 TERNERAS

LOTE **124**

LINK A VIDEO

COMPAÑÍA ANGLO CORDOBA

7 TERNERAS

LOTE **125**

LINK A VIDEO

CABAÑA EL RELINCHO - PEDRO LANZILLOTA

25 TERNERAS

LOTE **126**

LINK A VIDEO

CABAÑA BAJO PERFIL - L'ARACHIDE SA

30 TERNERAS

AGROMELU

www.agromelu.com.ar
www.colomboymagliano.com.ar

Colombo y Magliano S.A.
Consignatarios

CONTACTOS:

Martín F. Lizaso	**+54 2314 511549**
Marcos Achaval	**+54 11 4477 8347**
Facundo Rivolta	**+54 11 53476973**
Leandro Illa	**+54 2266 531375**