COSTO-BENEFICIO. Para adquirir una acción de cada una de las empresas que integran el IPC, se requieren poco más de 3,500 pesos.

La consolidación de los negocios y las ganancias son otros de los motivos que llaman a los inversionistas.

"Hay una especie de selección natural. Los inversionistas quieren estar en empresas que tienen buenos resultados, hay más demanda de sus papeles, lo que aumenta su bursatilidad (de la empresa) y, eventualmente, entra a la muestra del IPC", explica Carlos González, director de Análisis y Estrategia Bursátil de Monex.

Lo mismo pasa al contrario, una compañía con malos resultados tiene menos demanda de sus acciones, y si estaba dentro del IPC, sale de este.

Las empresas que conforman el IPC son de diferentes sectores: desde telecomunicaciones, banca y consumo hasta minería. Cada seis meses, S&P hace el rebalanceo de la muestra y con cada revisión, llegan algunas nuevas compañías y otras se van.

González considera adecuado que el ajuste se haga cada seis meses, ya que, por un lado, cada vez que una empresa entra o sale de la muestra, los *portfolio managers* deben ajustar sus carteras si quieren continuar teniendo la misma canasta de acciones, lo que implica un costo. "Si lo haces muy seguido, hay demasiados movimientos y generas mucha volatilidad, pero, al dejarlo mucho tiempo, puede que no estés incorporando información adecuada".

El cambio más reciente fue en abril: salieron Cementos de Chihuahua y Alpek, y entraron Vesta y Quálitas.

35

empresas integran el S&P/BMV IPC.

145

están listadas en la Bolsa Mexicana de Valores.

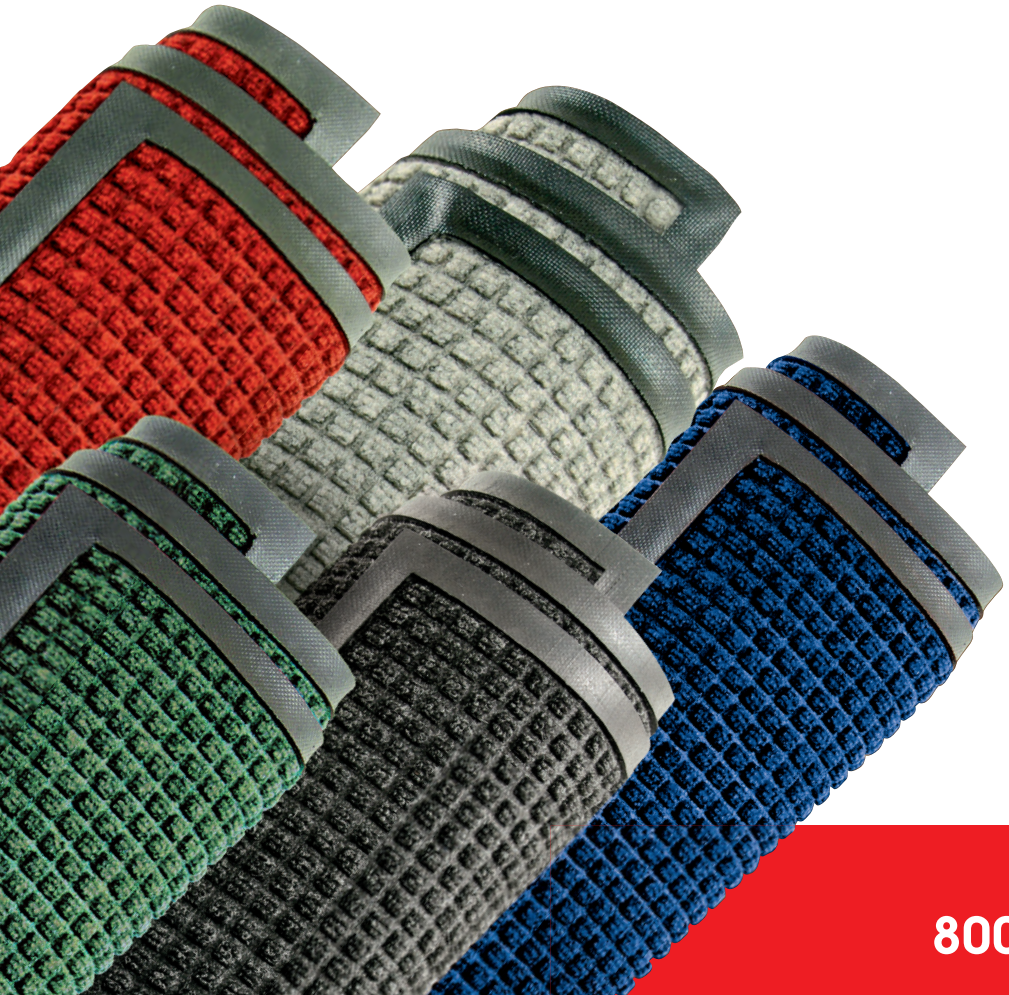

ULINE

GRAN SURTIDO DE TAPETES

MÁS DE 1,000 ESTILOS DE TAPETES EN EXISTENCIA

ORDENE ANTES DE LAS 6 PM PARA ENVÍO EL MISMO DÍA

AMPLIO CATÁLOGO

800-295-5510 uline.mx