Servicios

CASAS DE JUVENTUD

Distrito Joven

ALCALDÍA MAYOR DE BOGOTÁ D.C.

SECRETARÍA DE INTEGRACIÓN SOCIAL

BOGOTÁ

Componente Inclusión Productiva

Jornada Unidades Operativas

Agenda

01 Bienvenida y conexión. 8:00 am a 8:30 am

02 Hablemos de Inclusión Productiva. 8:30 am a 9:00 am

03 Generalidad del eje de Inclusión Productiva. 9:00 am a 10:00 am

Break 10:00 am a 10:15 am

04 Socialización y Apropiación Oferta IP 2026 10:15 am a 12:00 pm

05 Oferta Academia ÑAM 12:00 pm a 1:00 pm

Almuerzo 1:00 pm a 2:00 pm

06 Metodología Enrutamiento. 2:00 pm a 3:00 pm

07 Metodología Orientación Socio-Ocupacional 3:00 pm a 4:00 pm

Bienvenida

1. Nombre completo y lo que más te gusta de trabajar para las juventudes de Bogotá.
2. Un momento de transición clave en tu trayectoria ocupacional.
3. Una decisión que tomaste en ese momento y cómo te moldeó hoy.

Cada **trayectoria ocupacional** es única: se construye mediante decisiones en momentos de transición, moldeadas por nuestros deseos, motivaciones, habilidades y contexto —no por un solo modelo de éxito.

A través del eje de **Inclusión Productiva**, acompañamos esas trayectorias únicas de las juventudes, brindándoles información y conexiones clave para construir/fortalecer proyectos de vida **sostenibles y autónomos.**

Agenda

01 Bienvenida y conexión. 8:00 am a 8:30 am

02 Hablemos de Inclusión Productiva. 8:30 am a 9:00 am

03 Generalidad del eje de Inclusión Productiva. 9:00 am a 10:00 am

Break 10:00 am a 10:15 am

04 Socialización y Apropiación Oferta IP 2026 10:15 am a 12:00 pm

05 Oferta Academia ÑAM 12:00 pm a 1:00 pm

Almuerzo 1:00 pm a 2:00 pm

06 Metodología Enrutamiento. 2:00 pm a 3:00 pm

07 Metodología Orientación Socio-Ocupacional 3:00 pm a 4:00 pm

Definición de Inclusión Productiva

> El proceso mediante el cual las personas superan la pobreza monetaria y acceden a puestos de **trabajo de calidad** o a oportunidades económicas que garantizan **fuentes de ingreso suficientes y sostenibles.**

1

*Tiene el objetivo de medir la situación en que las personas superan la pobreza monetaria, y al tiempo **acumulan ciertos atributos** que les van a permitir tomar trayectorias sostenibles en sus ingresos*

2

*Vocación explícita de ser **una herramienta de orientación y articulación de actores públicos y no gubernamentales** que persiguen el objetivo de la inclusión productiva*

3

***Unidad de análisis e identificación al individuo**, específicamente, personas en edad de trabajar de 18 años o más**

Fuente: Inclusión Productiva en Colombia: Mediciones y Marco de Política. Naciones Unidas e Inclusión SAS. 2023.

InclusiónSocial yProductiva

Aspecto	Inclusión Social	Inclusión Productiva
Enfoque principal	Acceso a derechos básicos y servicios sociales: educación, salud, vivienda, protección, cohesión comunitaria	Integración económica activa: empleo digno, emprendimiento, formación laboral, generación de ingresos sostenibles
Dimensión	Social y relacional (pertenencia, no discriminación, bienestar integral)	Económica y laboral (mercado de trabajo, oportunidades productivas)
Objetivo inmediato	Reducir vulnerabilidades multidimensionales y exclusión social	Superar pobreza monetaria + acceso a trabajo de calidad
Ejemplos en Casas de Juventud	Acompañamiento psicosocial, espacios culturales/deportivos, oferta del eje de bienestar en todas sus líneas	Orientación laboral, conexión con aliados del ecosistema productivo, intermediación empleo

PolíticaPúblicaDistrital de Juventud

“

La Política Pública Distrital de Juventud 2019-2030 (CONPES 08) define el objetivo de Inclusión Productiva como una apuesta que "promueve la integración de las y los jóvenes en actividades económicas y sociales, mediante el acceso a oportunidades que potencian sus habilidades y fortalecen su participación en entornos laborales, educativos y comunitarios".

PolíticaPúblicaDistrital de Juventud

Dimensiones	Objetivos	Factores Estratégicos	Resultados Esperados
Inclusión Productiva	3. Aumentar las oportunidades de las juventudes para el empleo digno, el desarrollo de emprendimientos y de economías colaborativas, solidarias y populares	• Desarrollo de acciones que permitan el acceso y permanencia a un empleo digno y primer empleo de las y los jóvenes. • Desarrollo integral de capacidades para la generación de emprendimientos sostenibles.	Jóvenes que acceden al mercado laboral mediante la oferta de programas de formación, vinculación y remisión a empleadores. Jóvenes con acceso a la oferta de programas de emprendimiento, formalización, asistencia técnica y financiamiento.

¿Porqué es importante abordar la exclusion productiva en jóvenes?

% de la población	(2024)	**22,7%**
IMIP	(2023)	**46,0%**
Tasa de desempleo	(2024)	**16,1 %**
Tasa de Informalidad	(2024)	**32,5 %**

Barreras

- Alta desconexión de la formación posmedia: Jóvenes sin acceso a educación técnica, tecnológica o ETDH.
- Dificultades por falta de experiencia y redes: Escasa intermediación laboral y desconocimiento de plataformas.
- Predominio de trabajos sin estabilidad ni beneficios: Empleo informal sin ingresos sostenibles.
- Débil desarrollo de competencias para el mercado laboral: Formación desalineada con demandas productivas.
- Pocas oportunidades de crédito y apoyo: Limitado acceso a financiación para emprendimientos
- Desconocimiento de la oferta institucional: Jóvenes ignoran cupos de formación y servicios públicos
- Cobertura territorial desigual: UPZ periféricas/rurales con acceso limitado a servicios básicos
- Oportunidades desalineadas con vocaciones: Demanda laboral en oportunidades no reconoce artistas, humanistas ni intereses culturales/creativos

Fuente:
DANE – proyección poblacional 2023
DANE- SDP. Elaboración SDDE-ODEB, 2024
Elaboración SDIS a partir de la Gran Encuesta Integrada de Hogares 2023 (DANE, 2024). Metodología: Inclusión SAS
Carreño Fuentes, C., Macías, M. P., Duque Gaitán, D., & Fundación Corona. (2021). Alternativas a la crisis de oportunidades de educación y empleo para los jóvenes en Bogotá: Informe anual 2021. Fundación Corona.
Saldarriaga Concha. Inclusion SAS- IMISP – Personas con Discapacidad: Informe Nacional 2021

Modelo InclusiónProductivaSDIS

CONOCER

A **nuestra población y necesidades** con el fin de orientar las conversaciones con los aliados de la SDIS en temas de inclusión productiva

ALIANZAS DE VALOR*

Que van más allá de acciones transaccionales sin impacto ni resultados, **estrategias gana – gana** centradas en la población objetivo

ORIENTACIÓN A MERCADO*

Orientar los esfuerzos de fortalecimiento de capacidades y las conexiones de valor a procesos **demandados por el mercado** con vocación productiva

Agenda

01 Bienvenida y conexión. 8:00 am a 8:30 am

02 Hablemos de Inclusión Productiva. 8:30 am a 9:00 am

03 Generalidad del eje de Inclusión Productiva. 9:00 am a 10:00 am

Break 10:00 am a 10:15 am

04 Socialización y Apropiación Oferta IP 2026 10:15 am a 12:00 pm

05 Oferta Academia ÑAM 12:00 pm a 1:00 pm

Almuerzo 1:00 pm a 2:00 pm

06 Metodología Enrutamiento. 2:00 pm a 3:00 pm

07 Metodología Orientación Socio-Ocupacional 3:00 pm a 4:00 pm

Objetivo General deleje de InclusiónProductivapara el Servicio

Fortalecer la capacidad de las y los jóvenes para **construir y desarrollar** su propio proyecto de vida, facilitando su **conexión** con oportunidades educativas, de empleo y potenciando sus emprendimientos.

Lo anterior mediante **desarrollo de capacidades y conexión con oportunidades**, con el fin de promover su autonomía, reducir su vulnerabilidad socioeconómica y fomentar su participación activa en la sociedad.

DISTRITO Joven

ALCALDÍA MAYOR DE BOGOTÁ D.C. | SECRETARÍA DE INTEGRACIÓN SOCIAL | BOGOTÁ

Ruta deInclusiónProductivapara el servicio

SDIS

Enrutamiento a oferta Inclusión Productiva

Salas de conexión: Conecta-T

Momento 1: Perfilamiento
Momento 2: Presentación de Oferta
Momento 3: Toma de decisiones

Fortalecimiento de Habilidades

Orientación Socio Ocupacional

a) Salas de Escucha: Proyecta-T

Módulo 1: Autoconocimiento
Módulo 2: Conociendo el entorno
Módulo 3: Plan de Acción

b) Talleres grupales

Talleres puntuales*

ALIANZAS

Fortalecimiento de Habilidades

Según demanda de los/las jóvenes

Emprendimiento
Empleo
Educación

Educación Financiera

Conexión con Oportunidades

Conexión con oportunidades educativas, laborales o productivas

DISTRITO Joven

Enrutamiento Oferta IP (CDJ): Conecta – T.

Momento 1: Perfilamiento

Objetivo:
Diagnóstico Rápido. Identificar motivación, intereses y estado de avance del joven
Resultado clave:
El joven define su inclinación principal (Empleo, Capacitación o Emprendimiento) y el estado en el que se encuentra.
Articulación con otros ejes.

Momento 2: Presentación de la Oferta

Objetivo:
Mostrar la oferta específica de la entidad que cubre la necesidad perfilada en el Momento 1.
Resultado clave:
El/La joven conoce la oferta de la Subdirección para la juventud que existen para apoyarle

Momento 3: Toma de decisiones

Objetivo:
Agendar el próximo paso concreto y asegurar la asistencia
Resultado clave:
El/la joven se inscribe a alguna de las ofertas descritas de acuerdo a su necesidad, enrutado correctamente.

DISTRITO Joven

Orientación Socio-Ocupacional: Proyecta – T.

Módulo 1

Autoconocimiento y Exploración: ¿Quién Soy y Qué Quiero?

Objetivo:
Identificar talentos, pasiones, valores, intereses y habilidades blandas.
Contenido clave:
Evaluación de Intereses (Test, dinámicas), Valores Personales, Habilidades Transferibles (blandas) y la Construcción de una narrativa personal.
Articulación con otros ejes.

Módulo 2

Conociendo el Entorno: Oportunidades y Realidades

Objetivo:
Entender la oferta educativa, el mundo del trabajo las demandas del mercado y el entorno socio-ocupacional
Contenido clave:
Análisis de Tendencias (Tecnología, Green Jobs), Exploración de Carreras/Oficios (panoramas de empleo), Conocimiento de la Oferta (formación técnica, universitaria),

Módulo 3

Ruta y Proyección: Mi Plan de Acción

Objetivo:
Diseñar una hoja de ruta concreta y las herramientas necesarias para la inserción.
Contenido clave:
Definición de Metas (Corto, Medio, Largo Plazo).
Momento Conecta-T

DISTRITO Joven

Agenda

01 Bienvenida y conexión. 8:00 am a 8:30 am

02 Hablemos de Inclusión Productiva. 8:30 am a 9:00 am

03 Generalidad del eje de Inclusión Productiva. 9:00 am a 10:00 am

Break 10:00 am a 10:15 am

04 Socialización y Apropiación Oferta IP 2026 10:15 am a 12:00 pm

05 Oferta Academia ÑAM 12:00 pm a 1:00 pm

Almuerzo 1:00 pm a 2:00 pm

06 Metodología Enrutamiento. 2:00 pm a 3:00 pm

07 Metodología Orientación Socio-Ocupacional 3:00 pm a 4:00 pm

Empléate.

Caracterización Orientación Socio Ocupacional → Fortalecimiento de Habilidades → Conexión con Oportunidades

- Conecta-T
- Link de Caracterización IP en en espacios de fortalecimiento de habilidades

Ciclos: Academia ÑAM en Mártires (Distrital)-FGS
Talleres:
*Orientación Socio Ocupacional.
*Preparación HV y entrevista con conexión a oportunidad: Compensar
Master Class: Charlas con expertos en temas particulares
*Adulto Independiente
*IA para el camello.
Experiencias: Salidas a entornos laborales.

Finalización de Ciclos: Academia Ñam
Finalización talleres de preparación con Agencia de Empleo.
Fest de Oportunidades: Usme en Marzo
Red de Vacantes Empléate para todos los jóvenes que participen de los procesos

Red Conecta+ Empléate

Vacantes de empresas aliadas de SDIS

DISTRITO Joven

Emprende+.

Caracterización Orientación Socio Ocupacional → Fortalecimiento de Habilidades → Conexión con Oportunidades

- Conecta-T
- Link de caracterización en el momento de inscripción a la oferta

Ciclos: Escuela de emprendimiento hibrida para cuidadores(as) – Fondo Emprender

Talleres: Talleres experienciales para emprendedores.

*Tu marca en el lente: Fotografía y Video Pro desde tu móvil (Interno)

Master Class: Charlas con expertos en temas particulares

*No regales tu camello

*Todo sobre la formalización del negocio

*Cómo monetizar tu talento músical

Finalización de Ciclo:

- Ferias o espacios de conexión

Fest de Oportunidades

Red de Emprendedores juveniles para todos los jóvenes que participen de los procesos

Red Conecta+ Emprende

DISTRITO Joven

Educación

Caracterización Orientación Socio Ocupacional

Fortalecimiento de Habilidades

Conexión con Oportunidades

- Conecta-T
-Caracterización en el momento de inscripción a la oferta

Ciclos: - Educación Flexible
- Sistemas
- Inglés
Ciclos Largos con SENA en CDC

Fest de Oportunidades

DISTRITO Joven

Construyamos la nuestra oferta IP para el bimestre 1

Por Localidad

1. Escoge tu población objetivo objetivo y define su rango etario. (Ver rueda de jóvenes con quienes trabajamos)
2. De acuerdo a las características de ese público escoge dos ofertas (una interna y una externa) que sean **pertinentes** a tu publico escogido.
3. Cuál sería el **mensaje clave** con el que atraerías a los jóvenes a estas ofertas (Pregón, mensaje para flyer, volanteo o perifoneo)

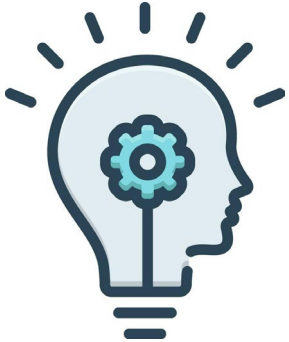

Desagregación de Población

DISTRITO Joven

ALCALDÍA MAYOR DE BOGOTÁ D.C. | SECRETARÍA DE INTEGRACIÓN SOCIAL | BOGOTÁ

Agenda

01 Bienvenida y conexión. 8:00 am a 8:30 am

02 Hablemos de Inclusión Productiva. 8:30 am a 9:00 am

03 Generalidad del eje de Inclusión Productiva. 9:00 am a 10:00 am

Break 10:00 am a 10:15 am

04 Socialización y Apropiación Oferta IP 2026 10:15 am a 12:00 pm

05 Oferta Academia ÑAM 12:00 pm a 1:00 pm

Almuerzo 1:00 pm a 2:00 pm

06 Metodología Enrutamiento. 2:00 pm a 3:00 pm

07 Metodología Orientación Socio-Ocupacional 3:00 pm a 4:00 pm

Agenda

01 Bienvenida y conexión. 8:00 am a 8:30 am

02 Hablemos de Inclusión Productiva. 8:30 am a 9:00 am

03 Generalidad del eje de Inclusión Productiva. 9:00 am a 10:00 am

Break 10:00 am a 10:15 am

04 Socialización y Apropiación Oferta IP 2026 10:15 am a 12:00 pm

05 Oferta Academia ÑAM 12:00 pm a 1:00 pm

Almuerzo 1:00 pm a 2:00 pm

06 Metodología Enrutamiento. 2:00 pm a 3:00 pm

07 Metodología Orientación Socio-Ocupacional 3:00 pm a 4:00 pm

Enrutamiento Oferta IP (CDJ): Conecta – T.

Momento 1: Perfilamiento

Objetivo:
Diagnóstico Rápido. Identificar motivación, intereses y estado de avance del joven
Resultado clave:
El joven define su inclinación principal (Empleo, Capacitación o Emprendimiento) y el estado en el que se encuentra.
Articulación con otros ejes.

Momento 2: Presentación de la Oferta

Objetivo:
Mostrar la oferta específica de la entidad que cubre la necesidad perfilada en el Momento 1.
Resultado clave:
El/La joven conoce la oferta de la Subdirección para la juventud que existen para apoyarle

Momento 3: Toma de decisiones

Objetivo:
Agendar el próximo paso concreto y asegurar la asistencia
Resultado clave:
El/la joven se inscribe a alguna de las ofertas descritas de acuerdo a su necesidad, enrutado correctamente.

DISTRITO Joven

Momento 1

Eje de Sondeo	Objetivo del Gestor	Pregunta Generadora Sugerida
Motivación Actual	Entender el motor inmediato y el interés que trajo al joven a la Casa.	"¿Qué te motivó a venir hoy a la Casa y qué es lo más importante que esperas lograr a corto plazo?"
Decisión Primaria	Definir el área prioritaria de intervención (empleo, educación o emprendimiento).	"Si pudieras elegir un camino ahora mismo para empezar, ¿cuál sería: buscar un empleo, aprender algo nuevo o iniciar un proyecto propio?"
Estado de Avance o Realidad	Categorizar el nivel de preparación técnica o práctica actual en el eje elegido.	"Respecto a ese camino, ¿qué has hecho hasta ahora? (¿ya tienes experiencia previa, es solo una idea, o ya tienes algo en marcha?)"
Disponibilidad de Tiempo	Determinar la viabilidad logística de la ruta elegida (presencial vs. virtual).	"¿Con cuánto tiempo cuentas a la semana para esto? ¿Prefieres actividades presenciales o virtuales, y en qué días u horarios se te facilita más?"

DISTRITO Joven

Momento 1

Nivel	Lo que el joven DICE (Indicadores)	Lo que el joven TIENE (Evidencia)	Perfil del Joven
EXPLORACIÓN	"No sé qué hay aquí", "Vine a ver qué ofrecen", "Me gusta todo pero no sé por dónde empezar".	Solo curiosidad. No hay hoja de vida, no hay una idea de negocio clara, no hay estudios previos recientes.	**"Explorador"**: Tiene la intención de cambiar su realidad pero le falta el "cómo" y el "qué".
INICIACIÓN	"Ya sé que quiero estudiar/trabajar en X", "Tengo una idea de negocio pero no he vendido nada", "Necesito ayuda con mi hoja de vida".	Conocimientos básicos o una idea estructurada. Quizás tiene una hoja de vida desactualizada o un prototipo de producto.	**"Listo para iniciar"**: Ya tomó una decisión primaria. Necesita herramientas técnicas para dar el primer paso formal.
CONSOLIDACIÓN	"Ya vendo mi producto y quiero crecer", "Tengo experiencia en X y busco algo mejor", "Ya terminé mi curso y quiero certificarme".	Resultados tangibles. Un negocio funcionando (ventas reales), experiencia laboral previa, o un título/certificación base.	**"Consolidación"**: Ya está en el ruedo. Su necesidad es de escala, formalización o conexión de alto nivel.

DISTRITO Joven

Momento 2

Prioriza siempre lo que sucede en la Casa durante el mes en curso. El joven necesita ver resultados pronto; una oferta que inicia en tres meses puede generar deserción. Si no hay cupos en la Casa, busca lo que esté activo en la localidad más cercana.

Enfoque en Beneficios: No expliques el cronograma, explica la transformación. Usa nombres atractivos y lenguaje neutral:

- *Evita:* "Hay un curso de Excel el lunes".
- *Promueve:* "Con Sistemas Básico vas a dominar las herramientas que hoy piden en cualquier oficina para que tu perfil sea más competitivo".

No satures (Curaduría de Oferta): Tu labor es filtrar. No leas una "lista de mercado". Entrega máximo 3 opciones que resuelvan el "dolor" o la necesidad puntual que identificaste en la escucha.

Momento 3

En este punto, se debe ingresar al enlace de respuestas de la **Sala Conecta-T** para registrar:
Datos básicos del (la) joven.

1. Casa de Juventud donde se realiza la atención.
2. Eje o ejes que prioriza la persona joven.
3. Nivel de avance (para el componente de Inclusión Productiva).
4. Oferta(s) en la que se inscribe o manifiesta interés.
5. En caso de no elegir ninguna opción, registrar las razones y/o intereses no resueltos, detalles importantes para realizar un seguimiento posterior.

Cierre

Síntesis de Acuerdos: Repita los pasos agendados: "Cita para Sala de escucha Proyecta-T el martes, 2 pm, con gestor Carlos".
Inclusión Digital: Asegúrese de incluir al joven en el WhatsApp oficial de la Casa si los hay donde se comparta la oferta.
Despedida cálida: Use un saludo cordial y reafirme disponibilidad: "Recuerda que aquí en la Casa siempre tienes un lugar para avanzar"
Manejo Amable del Alcance: Si por alguna razón no se encontró una oferta inmediata que encaje, explique con mucha amabilidad que la Casa es un lugar de acompañamiento permanente cuya oferta se transforma de forma constante. No se comprometa más allá de las competencias de la entidad.
Gestión de Expectativas: Inyecte esperanza pero sea realista; no prometa empleos inmediatos ni ofertas que no se desarrollarán.

Analicemos nuestra oferta Bimestre 1

1. ¿Crees que la oferta del Semestre 1 aplica para todos los jóvenes?.
2. ¿Qué oferta brindarías a jóvenes en exploración, iniciación o consolidación?

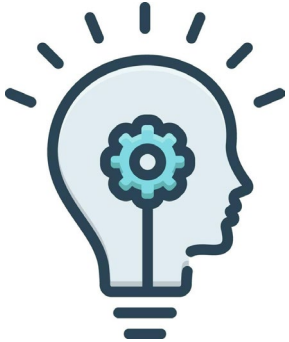

Momento Speed Dating

RETO DEL MASMELO

Orientación SocioOcupacional para el servicio

La Orientación Socio Ocupacional (OSO) es el puente fundamental que permite a las juventudes tomar decisiones informadas en sus momentos de transición con sentido y autonomía.

Hemos elegido la **Caja de Herramientas** como metodología convierte la toma de decisiones en un proceso práctico y accesible donde el joven tiene un rol de creador con las herramientas adecuadas.

En este espacio, el rol de quien facilita no es dar respuestas definitivas, sino actuar como guía técnico y soporte emocional; su labor es **brindar los instrumentos** y el **contexto necesario** para que cada participante aprenda a leer su entorno, reconozca sus capacidades y tome decisiones informadas frente a un sistema de oportunidades complejo y diverso.

Etapas Taller Orientación Socio Ocupacional

Etapa 1: Metro
- Explorando habilidades personales
-Explorando habilidades

1

Etapa 2: Destornillador
- IKIGAI

2

Etapa 3: Llave
Conociendo el entorno

3

Etapa 4: Martillo
Plan de Acción

4

Instrucciones

1. Tómate 5 minutos para leer en grupo de qué se trata la herramienta asignada.
2. Deben diseñar una explicación de 2 minutos que sea dinámica (usando un objeto real o movimiento corporal) para que cualquier persona entienda el concepto de esa herramienta.
3. Cada grupo presenta su "pitch" pedagógico ante el resto del equipo donde nos cuenten el objetivo de la herramienta y cómo se desarrolla.

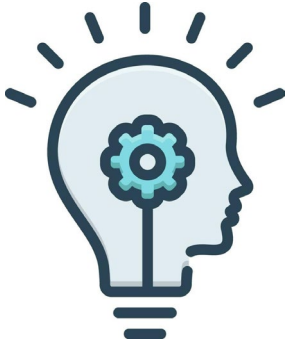

Cierre

"¿Cómo te vas del espacio y qué esperas lograr desde tu rol en 2026 para fortalecer la inclusión productiva en los territorios donde trabajamos?