لو بتحصل إجابات عامة ومملة من Claude

المشكلة مش Claude.
المشكلة إنت.

22 قاعدة
من الصفر للمحترف.

مش tips. قواعد. بالترتيب.

انسى Prompt Engineering.

Context Engineering

بدل ما تكتب prompt مثالي كل مرة،
تبني نظام من ملفات Claude يقراها تلقائياً.

Prompt: تكرر الـ context كل مرة

Context: الملفات تبقى بين الجلسات

Prompt: تتأمل Claude يخمّن أسلوبك

Context: Claude يعرف صوتك وقواعدك

كل اللي بتحتاجه:

3 أشياء. بس.

Claude Pro ← وصول لـ Opus 4.6

Cowork Mode ← وصول لملفاتك

مجلد منظّم ← الـ context تاعك

30 دقيقة إعداد. وخلص.

لا plugins. لا كورسات. لا إعداد معقد.

ميزة جديدة

انقل كل ذاكرتك
من ChatGPT لـ Claude.
خلال 60 ثانية.

١. روح claude.com/import-memory وانسخ الـ Prompt

٢. الصقه بـ ChatGPT واحصل على الجواب

٣. الصق الجواب في Settings > Memory

هويتك، أسلوبك، مشاريعك.

كلهم بينتقلوا بـ copy paste. لا CSV. لا تنزيلات.

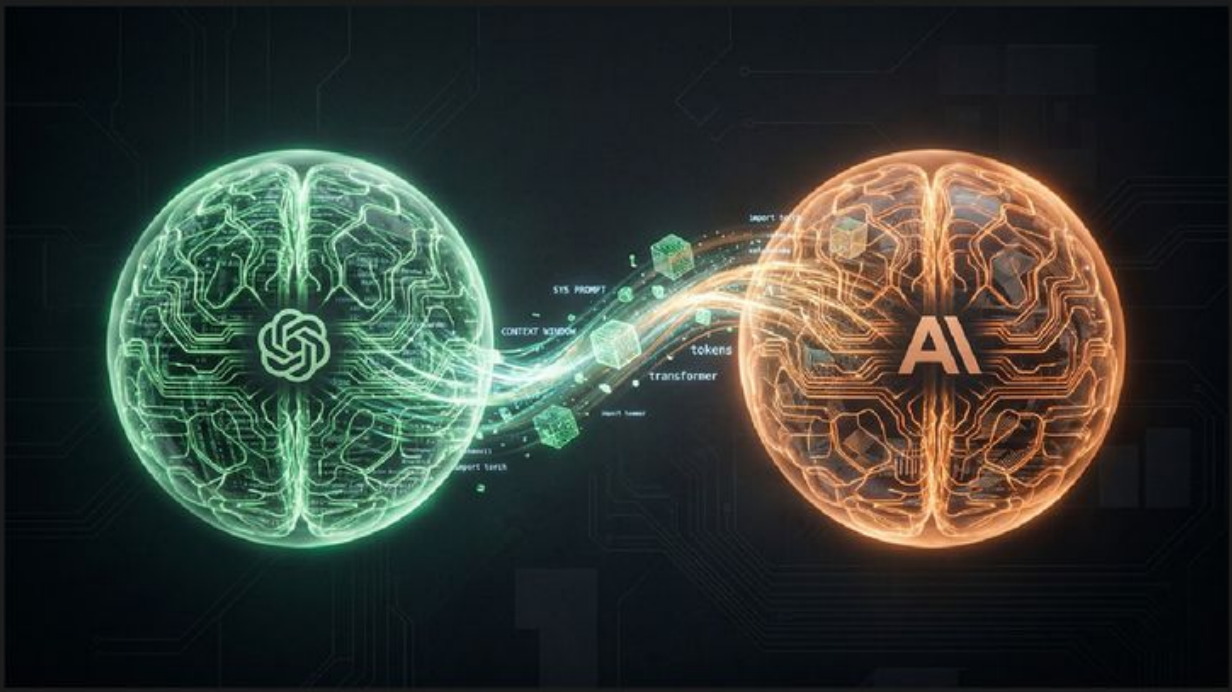

قبل ما تكتب

القاعدة ١: شغّل Extended Thinking

بدونه: أول جواب يجي.
معه: Claude يفكر قبل ما يرد.

القاعدة ٢: اختار Opus 4.6

Sonnet سريع. Haiku رخيص.
للشغل الحقيقي: Opus مش اختياري.

Opus + Extended Thinking
من دراجة لسيارة سبورت.

قبل ما تكتب

القاعدة ٣: افتح Cowork مش Chat

Chat = للأسئلة السريعة بس.

Cowork = ملفاتك + كود + context.

القاعدة ٤: وجّه Claude لمجلدك

ما في مجلد = Claude يبدأ من صفر.

مع مجلد = يعرف مشروعك قبل ما تحكي.

Cowork + المجلد =

عطيت Claude مكتب في شركتك.

بدونهم: واقف بالممر يخمّن.

ابنِ مركز القيادة

القاعدة ٥:
مجلد رئيسي واحد.

ABOUT ME ← هويتك وصوتك وقواعدك
PROJECTS ← مجلد فرعي لكل مشروع
TEMPLATES ← قوالب emails، تقارير، كود
OUTPUTS ← كل شي Claude يخلقه

4 مجلدات. بنية بسيطة.
تأثير ضخم.

Rule 5 (Master Folder Structure)

الملفات اللي بتغير كل شي

القاعدة ١٠: اخلق about me.md

أهم ملف رح تخلقه لـ Claude.

Who I Am ← اسمك، دورك، شركتك

What I Do ← مسؤولياتك ومشاريعك

My Goals ← شو عم تبني ووين رايح

ما تكتب "أنا محترف."

اكتب: "أنا SaaS founder ببني CRM بالـ AI لوسطاء عقارات في دبي."

هاد المستوى من التفصيل يغيّر كل شي.

القاعدة ١١: اخلق my voice.md

الملف اللي يوقّف Claude يكتب زي

Tone ← مباشر، بدون حشو

"NEVER Say ← "leverage", "synergy

Examples ← الصق 3 الى 5 من كتاباتك

بدونه:

Claude يكتب زي بيان شركة.

معه:

يكتب زيّك.

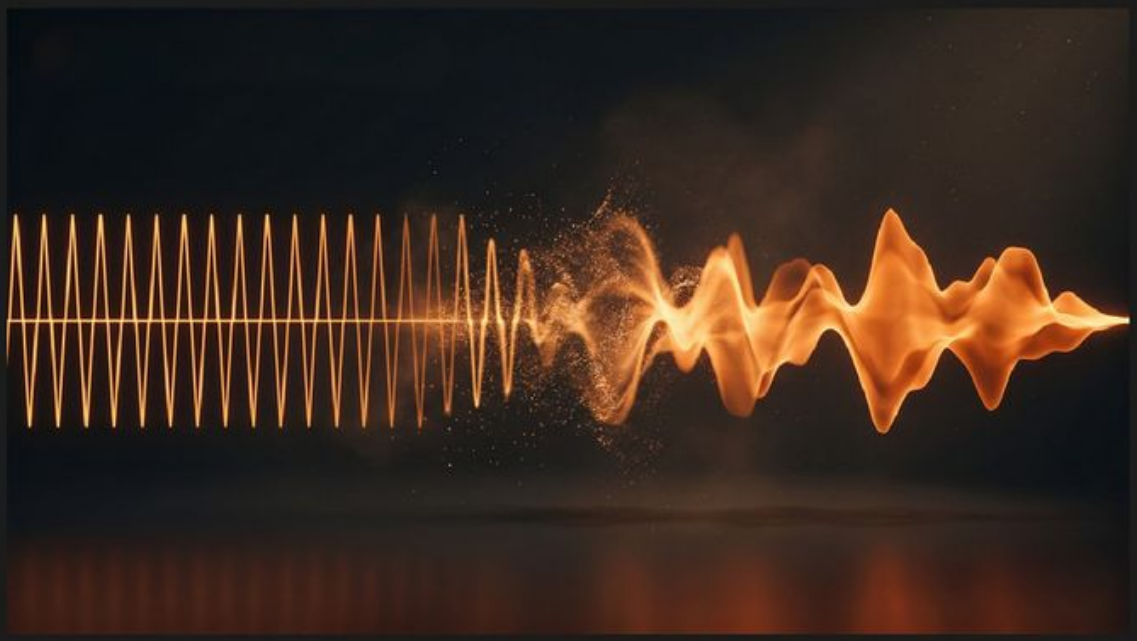

القاعدة ١٢: اخلق my rules.md

دليل التشغيل. القيود الثابتة.

اسأل قبل ما تحذف أي ملف

وضّح الخطة قبل التنفيذ

No em dashes, no emojis

خذ مواقف. لا تتردد.

تضبطها مرة.

تُطبَّق تلقائياً. للأبد.

اضبطه مرة، ما ترجع له

القاعدة ١٥ و ١٦:
Global Instructions

نص يُحقن في كل محادثة تلقائياً.

Settings > Cowork > Edit Global Instructions

الصق: "I'm [Name], [Role] at [Company]."

"Read my files before every task."

بدونها: Claude يعاملك كغريب كل مرة.

معها: كل محادثة مخصصة من أول ثانية.

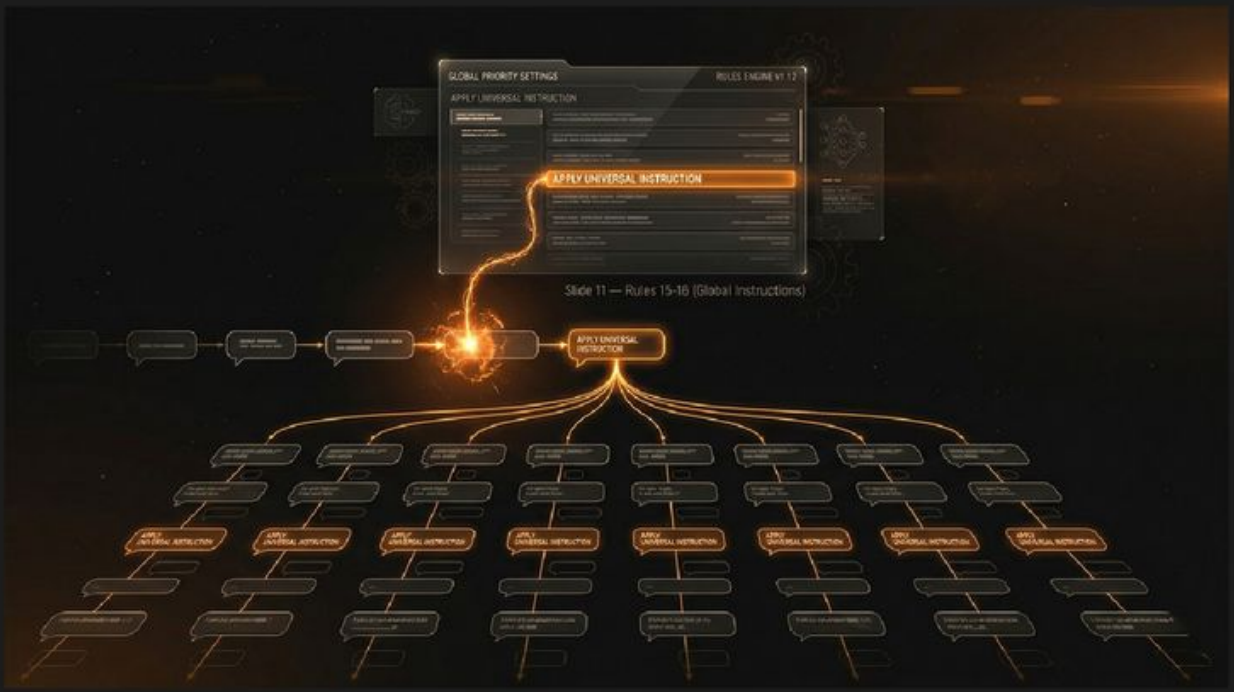

اضبطه مرة، ما ترجع له

القاعدة ١٧ و ١٨:
حواجز الأمان.

الصق هاي السطرين بالـ Global Instructions:

"اسأل قبل ما تنفّذ. وضّح الخطة أولاً."

يمنع Claude من التصرف لحاله في المهام الصعبة.

"لا تحذف أي ملف بدون إذني."

Claude عنده وصول حقيقي لملفاتك. هاد شبكة الأمان.

سطرين. مرة وحدة. حماية أبدية.

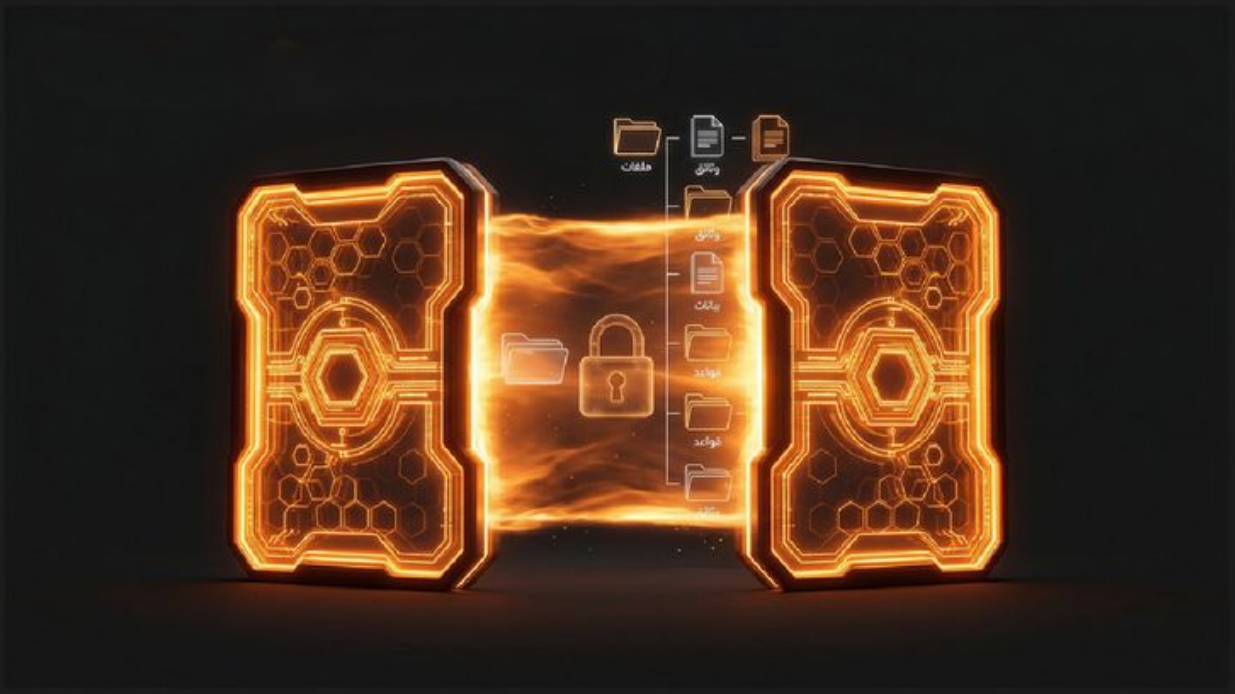

القاعدة ١٩: وقّف prompts الطويلة

لو ضبطت الـ context صح،
الـ prompt تاعك لازم يكون:

جملتين. بس.

prompt من 500 كلمة كل مرة...

"اكتبلي LinkedIn post عن الموضوع الفلاني."

الـ context يعمل الشغل.
مش الـ prompt.

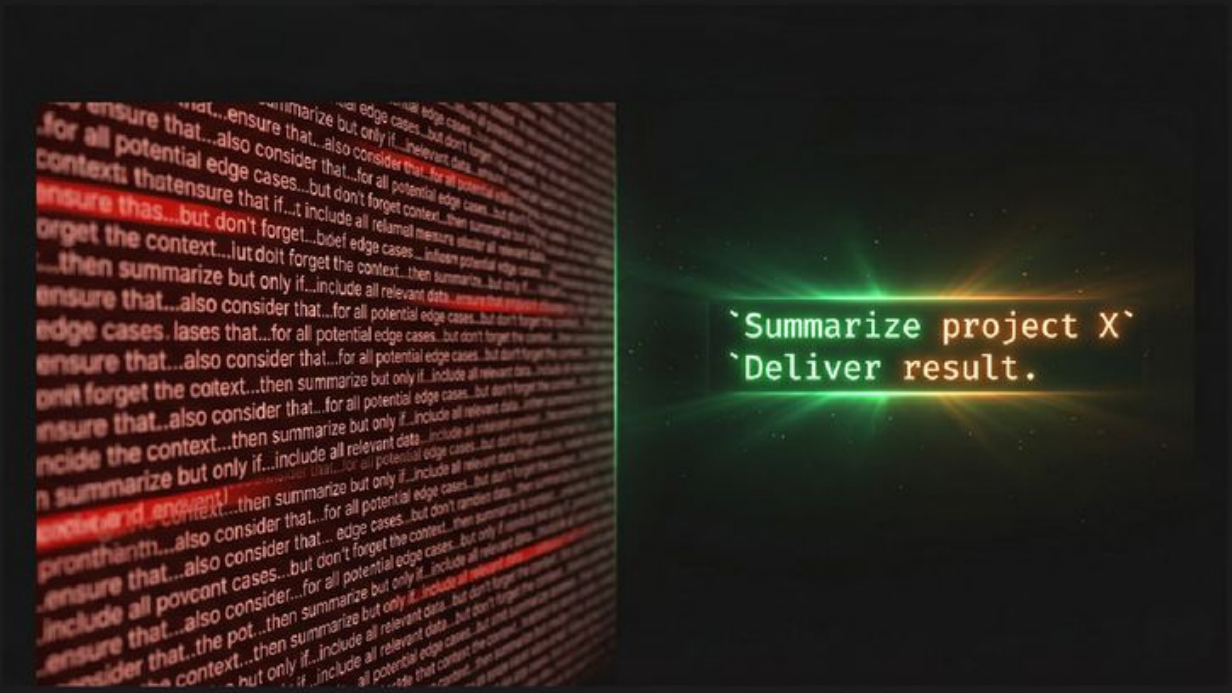

اقتل هاي العادات

القاعدة ٢٠: وقّف "بعدين بعمله"

"بعدين بعمله"

السبب الأول ليش الناس
ما بيجيبوا output منيح.

الـ 30 دقيقة إعداد
أعلى استثمار ROI
ممكن تعمله مع AI هاي السنة.

اعمله اليوم.

اقتل هاي العادات

القاعدة ٢١: Chat للأسئلة. Cowork للشغل.

Cowork

وصول لملفاتك
ينفذ كود
يحفظ context

Chat

ما في ملفات
ما ينفذ كود
كل جلسة من صفر

القاعدة ٢٢: أعطِ Claude ملفات الـ context

بدون ملفات: أنت غريب كل مرة.
مع 3 ملفات:

Claude يعرفك قبل ما تحكي.

BONUS

الحركات القوية.

مستوى المهندس.

ابنِ Skills ← أتمتة المهام المتكررة

أمر واحد. 80% خلصت.

حمّل Plugins ← أدوات جاهزة

ما تبدأ من صفر.

اربط MCP ← داتا حية بكل محادثة

.Slack، Linear، databases

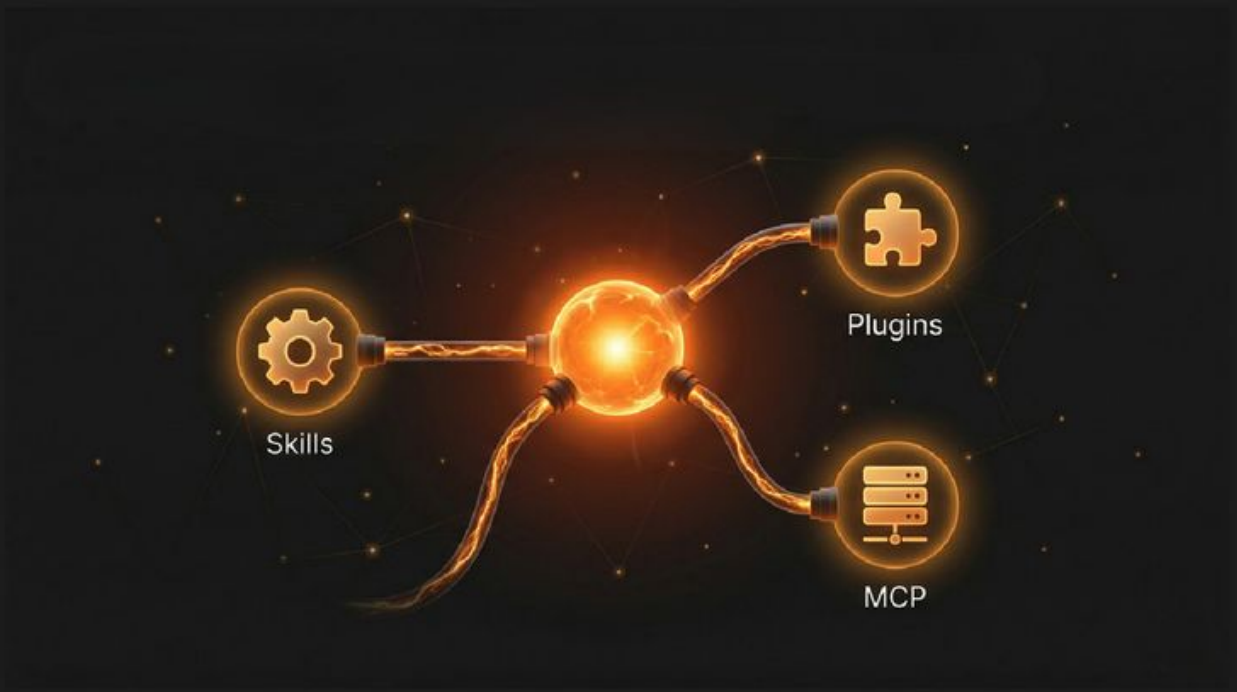

النظام الكامل:
22 قاعدة بنظرة.

١. شغّل Extended Thinking

٢. اختار Opus 4.6

٣. افتح Cowork مش Chat

٤. وجّه Claude لمجلدك

٥. اخلق Claude Work/

٦ الى ٩. ابنِ 4 مجلدات فرعية

١٠. اكتب about me.md

١١. اكتب my voice.md

١٢. اكتب my rules.md

١٥ و ١٦. Global Instructions + هويتك

١٧ و ١٨. حواجز الأمان

١٩ الى ٢٢. اقتل العادات القديمة

30 دقيقة. منتج مختلف كلياً.

22 قاعدة.
30 دقيقة.
Claude يصير أداة مختلفة.

مش لأنه الـ AI تغيّر.
لأنك أعطيته الـ context اللي يحتاجه.

اضبط المجلد اليوم.
اخلق الـ 3 ملفات.
الصق الـ Global Instructions.
وشوف الفرق من أول محادثة.

تابع وشارك

مأمون العموري

عشان تشوف محتوى أكتر زي هيك

بشارك محتوى عن الذكاء الاصطناعي، المبيعات، والتسويق اللي فعليًا بشتغل