Kuhlich Arsène BA3

Fresque du Bachelor de Technologie Arts & Métiers

Date de création : **13/12/2025**

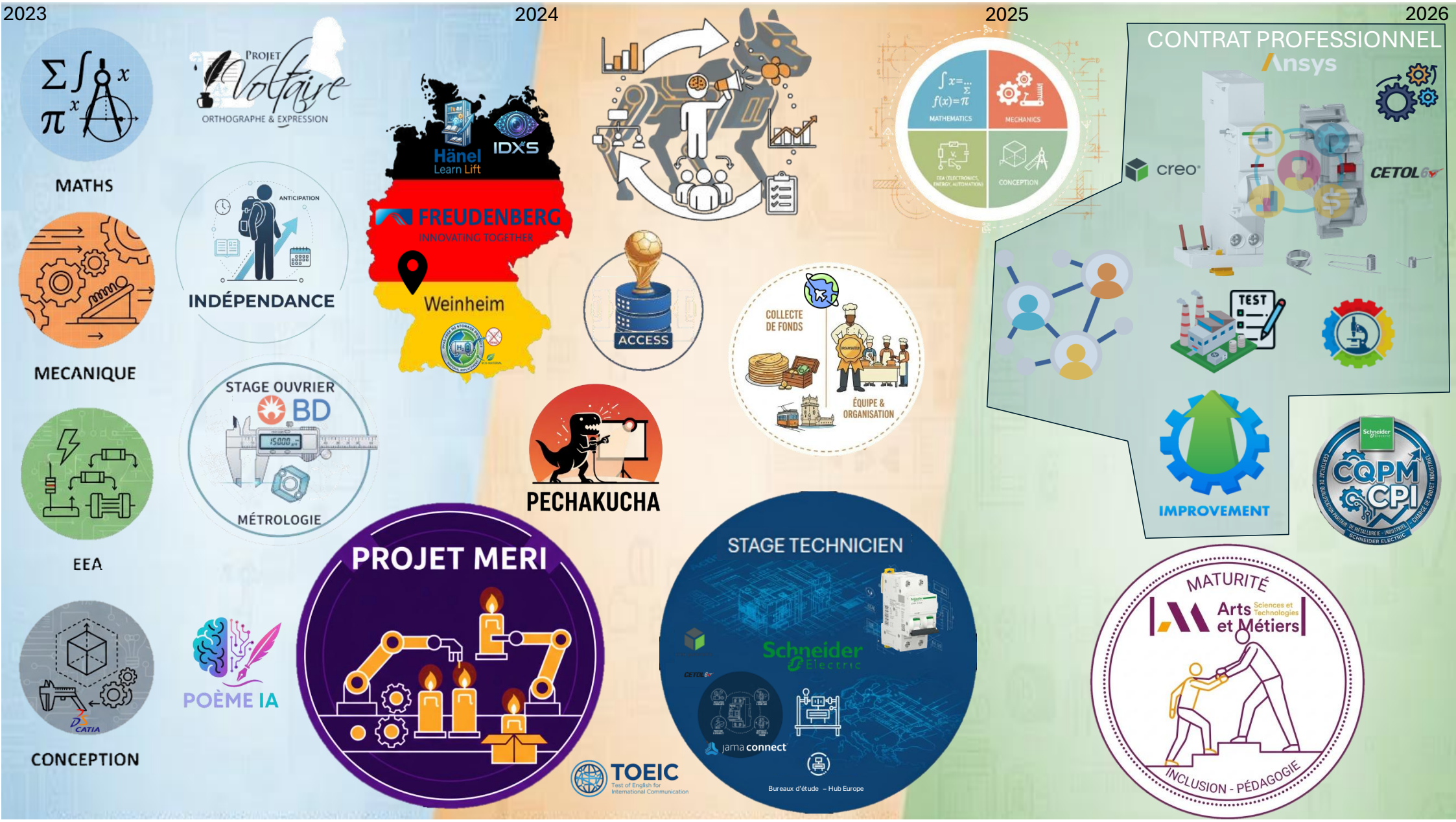

Pour plus d'infos sur la Fresque : cliquez sur ce lien