मूल्य : एक प्रति दस रुपये

भार्गव पत्रिका

सितम्बर, 2024 भार्गव सभा का मुखपत्र (68वाँ वर्ष) अंक 06

पनीपत नगर के मुख्य चौराहे पर स्थापित सम्राट हेम चन्द्र 'विक्रमादित्य' की प्रतिमा

देश, जाति अरु धर्म की, सेवा करहु हमेश ।
देती, 'भार्गव पत्रिका' यही शुभ सन्देश ।।

Jolly®

Since 1944

JUST FIT & FORGET

ABOUT US

Jolly Engineering Works, the pioneers in Hinges & builder's hardware, was founded by late Sh. Jitender Nath Bhargava in 1944. The pioneers then are leaders today.

With this far sighted vision, we were the 1st manufacturer to have started Piano Hinges on a completely automatic German plant.

For the past eight decades, Jolly Engineering has stood by its commitment to delivering sheer excellence. Our exquisitely crafted products bring a heightened aesthetic experience and create a remarkable benchmark in the hardware industry.

Every company originates from a vision and builds its empire by passionately working round the clock for years together. Jolly strongly believes that minute details also make a huge difference. Our premium range of Hinges, Mortice Handles, Locks, Ball Bearing Slides, Tower Bolts, Kitchen, as well as our Window hardware is crafted using pioneered cutting-edge technology.

Our exceptional craftsmanship and advanced technological solutions push our company to deliver innovative designs blended with sustainability. From one generation to the other, the Jolly family has handed down unparalleled work ethics and unique craftsmanship skills. We celebrate the 'Made in India' initiative and envision taking it one step further with our exclusive products and services.

We embrace innovation and collectively stive toward achieving high customer satisfaction levels. Our sole purpose is to offer the finest quality products coupled with exceptional customer services. We promote brilliance and consistent evolution of technologies to bring about a revolution in hardware. With this dedication, we thrive to be the industry leaders.

"Jolly Products", Yes, they have to be seen to be believed."

E-43, SMA Co-op Indl. Estate, Delhi – 33 (formerly at 1/3, Roop Nagar, Delhi)

18002020450 | www.jollyengg.com | hinges@jollyengg.com

ADVENT
GROUP OF COLLEGES

"Building Nation Through Quality Education"
Managed By: Alokik Foundation (Trust)
Office:- 19, Kesar Kunj Road Number-1, New Bhupalpura Udaipur 313001.

ADVENT COLLEGE OF PHARMACY
(B. Pharm & D. Pharm)
(Approved By: PCI & Affiliated With RUHS, Jaipur)

ADVENT COLLEGE
(B.C.A.)
(Approved By: AICTE & Affiliated With JNVU, Jodhpur)

ADVENT PARAMEDICAL COLLEGE
(DMLT & DRT)
(Approved By: IPC New Delhi & Affiliated With RPC, Jaipur)

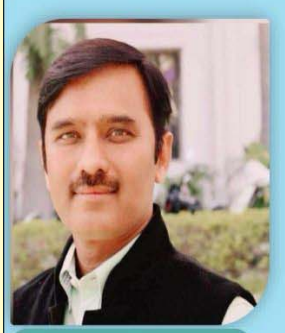

Dr. Alok Bhargava
(M. Pharm & Ph.D.)
Chairman

Dr. Ritu Bhargava
(M. Pharm & Ph.D.)
Founder Trustee

Mr. Tushar Bhargava
(MBBS Final Year Student)
Managing Director

Address:- Dhani Road, Khudala -Falna Station Tehsil-Bali District-Pali, Rajasthan, Pin Code 306116

E- Mail ID: -alokikfoundation2017@gmail.com, Mobile No : 9828030740

ADVANCE
GROUP *of* COLLEGES

17 Years of Academic Excellence

ADVANCE INSTITUTE OF BIOTECH & PARAMEDICAL SCIENCES
(A.K.T.U. College Code: 188)

ADVANCE COLLEGE OF EDUCATION
(A.K.T.U. College Code: 1015) (B.T.E. Code: 3387)

AFFILIATED TO
- Dr. A.P.J. Abdul Kalam Technical University, Lucknow
- B.T.E. & S.C.E.R.T. Uttar Pradesh
- C.S.J.M. University, Kanpur

COURSES OFFERED
D.PHARM • B.PHARM • M.PHARM
B.Ed. • B.T.C. (D.El.Ed.)

APPROVED BY
- A.I.C.T.E.
- N.C.T.E., New Delhi
- Pharmacy Council of India

Dr. C.S. Bhargava (Chairman)
(M): 9415040326, 9336651555
Dr. Mayank Thakur (Director)
Dr. Shilpi Bhargava (Director)

Mrs. Abha Bhargava (Administrator)
Mr. Mihir Bhargava (Advisor)
Dr. Cheenu Bhargava (Advisor)
Mr. Sachin Bhargava (Advisor)

Managed by : Pt. H.S. Bhargava Charitable Society (Regd.)

Dr. C.S. Bhargava
Secretary

Abha Bhargava
President

Sachin Bhargava
Treasurer

NARAMAU, KANPUR. (M): 9415040326, 9336651555, 8604636739
website; www.advancecolleges.org • e-mail: advancecolleges@gmail.com

पंजीकरण का 68वाँ वर्ष

सितम्बर, 2024
अंक 06

शुल्क - धरोहर जमा राशि : रु. 1500

• **सम्पादक, प्रकाशक एवं मुद्रक :**
हीरेन्द्र नाथ भार्गव, प्रधान सचिव,
अखिल भारतीय भार्गव सभा (रजि.)
ईमेल: abbsairtel@gmail.com/ abbsbhargavapatrika@gmail.com

• **प्रबन्ध सम्पादक :**
निहाल भार्गव, नई दिल्ली, मो.: 09810234705

• **सह-सम्पादक :**
डॉ. राजकुमारी, उदयपुर, मो.: 09460328260
कपिल भार्गव, अलवर, मो.: 09414640378
राकेश भार्गव, लखनऊ, मो.: 09450450255
प्राणनाथ भार्गव, गुड़गाँव, मो.: 09871143837

• **मुद्रण का स्थान :**
रैक्मो प्रेस प्राइवेट लिमिटेड
I-57, UPSIDC इंडस्ट्रियल एरिया, साइट-V, कासना, ग्रेटर नोएडा (उ.प्र.)

• **प्रकाशन हेतु सामग्री निम्न पते पर भेजें:-**
सम्पादक, 'भार्गव पत्रिका': 305, IIIrd Floor, एवलोन अपा., न्यू मंगलापुरी, नई दिल्ली-110030
फोन : 011-41403536
<abbsbhargavapatrika@gmail.com>

Bhargava Patrika is available on website
www.bhargavasamajglobal.org
* * *
Complimentary facilities from ABBS
Please send your email ID to us for sending future issues to you directly.
You can also send your mobile numbers to us for receiving issues in multipule colours through WhatsApp.

भार्गव पत्रिका

भार्गव सभा का मुखपत्र
प्रकाशन का 126वाँ वर्ष

कुछ याद उन्हें भी कर लें...

हमारा भार्गव समाज सभ्य और सुसंस्कृत समाज रहा है। हमारे शत-प्रतिशत सदस्य शिक्षित और उच्च शिक्षित तथा उच्च पदों पर कार्यरत रहे हैं। यह निश्चित रूप से हमारे समाज का सौभाग्य है। यह सब हमारे बुजुर्गों की सोच का ही परिणाम है, जिन्होंने आज से 135 वर्ष पूर्व 10 अक्टूबर, 1889 को 'अखिल भारतीय भार्गव सभा' की स्थापना की। इसलिए 10 अक्टूबर स्थापना दिवस के रूप में हर वर्ष स्मरण किया जाता है। समाज का कोई सदस्य शिक्षा से वंचित न रहे, इसलिए प्रारम्भ से ही विभिन्न स्थानों पर भार्गव बोर्डिंग हाउस स्थापित किए गए। सभा द्वारा शिक्षा छात्रवृत्ति एवं समाज कल्याण हेतु सहायता भी, वर्ष 1912 से ही प्रारम्भ कर दी गई। अखिल भारतीय भार्गव सभा अपने बहुमूल्य सामाजिक कार्यों में तब से आज तक कार्यरत है।

7 अक्टूबर का दिन भी भार्गव समाज के लिए अविस्मरणीय है। इस दिन हिंदुस्तान के अंतिम हिंदू सम्राट हेमचंद्र भार्गव का दिल्ली के तख्तोताज पर राज्याभिषेक हुआ और आदिल शाह अदली ने विक्रमादित्य की उपाधि से अलंकृत किया।

12 अक्टूबर को विजयदशमी है, इसी दिन 16वीं शताब्दी के महानायक, अकबर के एकमात्र प्रतिद्वंद्वी और रण बांकुरा हेमू (हेमचंद्र विक्रमादित्य) का जन्म माचेरी अलवर में हुआ। हेमू ने 22 युद्ध में विजय का पताका लहराया, ऐसे परमवीर हमारे महापुरूष को शत-शत नमन।

"हेमू नृप भार्गव सरनामा, जिन जीते 22 संग्रामा"

आइए हम सब मिलकर इस माह के कार्यक्रमों को हर्षोल्लास से आयोजित कर अपने श्रद्धा सुमन अर्पित करें।

— **शिक्षाविद् कपिल भार्गव,** अलवर
(सह संपादक, भार्गव पत्रिका)

विषय सूची

कुछ याद उन्हें भी कर लें : शिक्षाविद् कपिल भार्गव 5

इस अंक में दिये गये विषयों की सूची 6

सभा का 133वाँ वार्षिक अधिवेशन 21, 22 एवं 23 दिसम्बर 2024 (लखनऊ):-

— सादर स्नेह निमंत्रण : लखनऊ भार्गव सभा 7

— अधिवेशन हेतु उपसमितियों का गठन 8

— लखनऊ में ठहरने हेतु होटलों के विवरण 9-10

— सांस्कृतिक समिति : एकल एवं पारिवारिक सहभागिता नृत्य प्रतियोगिता 11-14

— समाज कल्याण समिति : वरिष्ठ सदस्यों का सम्मान एवं प्रपत्र 15

अ.भा.भा. सभा के द्विवार्षिक सत्र 2025-2027 के चुनाव हेतु -

— निर्वाचन अधिकारी एवं सहायक निर्वाचन अधिकारी की नियुक्ति 16

— निर्वाचन अधिकारी एवं सहा. निर्वा. अधिकारी द्वारा जारी चुनाव अधिसूचना एवं नामांकन-पत्र 17-21

अ.भा.भा. सभा के पुरस्कार एवं मान-सम्मान कार्यक्रम वर्ष 2023-24 : विशेष सूचना 22-33

सम्राट हेमचंद्र विक्रमादित्य (धूसर) भार्गव, जन्मतिथि के अवसर पर: श्री बालकृष्ण भार्गव, दिल्ली 34

महर्षि भृगु के वंशज श्री विष्णुगुप्त 'चाणक्य' : पं. राजकिशोर भार्गव, भोपाल 35-36

विशेष बहुरंगी वैवाहिक प्रत्याशी विवरण: 2 युवक एवं 1 युवती 37, 39

In Memory – Centenary Remembrance of Late Shri Vishnu Narayan Bhargava (Jaipur) 41

Achievers of the Society : (1) Dr. Ayushi Bhargava, Jaipur; (2) Dr. Tanu Bhargava, Indore 41

श्रद्धांजलि : स्व. डॉ. ललित कुमार भार्गव, प्रयागराज 43

स्यमंतक मणि की कथा (श्री विष्णुपुराण पर आधारित कथा): श्रीमती वीणा भार्गव, अलवर 53-54

पितृ कल्प - प्रश्नोत्तर के रूप में : श्रीमती वीणा भार्गव, अलवर 54-55

मौली/कलावा : श्री बालकृष्ण भार्गव, दिल्ली 56

कुलदेवी दर्शन यात्रा : 4 कुलदेवियाँ 57-58

जय दुर्गा : श्रीमती तनु अरविन्द भार्गव, मुम्बई 58

बेटी : श्रीमती सुमन भार्गव, रेवाड़ी 59

देखते ही देखते जवान माँ-बाप बूढ़े हो जाते हैं : श्री आलोक भार्गव, दुर्ग 60-61

त्योहारों की श्रृंखला, वर्ष 2024 : श्री बालकृष्ण भार्गव, दिल्ली 61

गोलश गोत्र एवं शकरा कुलदेवी परिवार का चतुर्थ स्नेह मिलन एवं भंडारे का अयोजन 62

जातीय समाचार 77-78

हिन्दी दिवस पर विशेष : श्रीमती वीणा भार्गव, अलवर 78

हमारी स्थानीय सभाएँ: फरीदाबाद, आगरा, मेरठ, गुड़गाँव, बैतूल, लखनऊ, झाँसी, इंदौर, भोपाल, मुलताई 79-87

हमारी महिला सभाएँ: मथुरा, दिल्ली, जयपुर, उज्जैन, रेवाड़ी, सिरोंज, लखनऊ, कोटा, अलवर, वाराणसी 88-99

भार्गव युवा संघ, अलवर 104

लखनऊ भार्गव सभा (रजि.), लखनऊ

अखिल भारतीय भार्गव सभा (रजि.) का 133वाँ वार्षिक अधिवेशन, 2024
शनिवार 21, रविवार 22 एवं सोमवार 23 दिसम्बर, 2024
अधिवेशन स्थलः इंदिरा गाँधी प्रतिष्ठान, गोमती नगर, लखनऊ (उत्तर प्रदेश)

सादर स्नेह निमंत्रण

नजाकत नफासत और तहजीब के लिए प्रख्यात हमारे लखनऊ शहर को इस बार अखिल भारतीय भार्गव सभा के 133वें वार्षिक अधिवेशन के आयोजन एवं आप सबका आतिथ्य करने का परम् सौभाग्य प्राप्त हुआ है। हम समस्त लखनऊ वासी अत्यंत प्रसन्नता एवं उत्साह के साथ समस्त भार्गव समाज को दिनांक 21, 22 एवं 23 दिसम्बर, 2024 को होने वाले अखिल भारतीय भार्गव सभा के 133वें अधिवेशन में अभिवादन सहित सादर आमंत्रित करते हैं।

कृपया हमारे प्यार के रस में डूबे इस निमंत्रण को स्वीकार कीजिये एवं लखनऊ पधारकर हमें आतिथ्य करने का सुअवसर प्रदान कीजिये।

'बेसब्री से आपके आने का इंतजार है, आपके आने तक यह दिल बेकरार है।'

आप सबके आगमन की प्रतीक्षा में पलकें बिछाये :-

प्रकाश नारायण भार्गव, मो.: 9415110636
स्वागताध्यक्ष, 133वाँ वार्षिक अधिवेशन-2024
पूर्व प्रधान, अखिल भारतीय भार्गव सभा

गिरीश भार्गव, मो.: 9532967879
मुख्य संयोजक, 133वाँ वार्षिक अधिवेशन-2024
उपप्रधान, अखिल भारतीय भार्गव सभा

सी.ए. सुनील भार्गव, मो.: 9450930320
संरक्षक, लखनऊ भार्गव सभा
कोषाध्यक्ष, अखिल भारतीय भार्गव सभा

लखनऊ भार्गव सभा (रजि.)

विवेक भार्गव, अध्यक्ष
मो.: 9452146561

चित्रा भार्गव, सचिव
मो.: 9415007853

संजीव भार्गव, कोषाध्यक्ष
मो.: 9415102465

लखनऊ भार्गव महिला सभा

तनुजा भार्गव, अध्यक्ष
मो.: 9125812803

बरखा भार्गव, सचिव
मो.: 9415793189

मीना भार्गव, कोषाध्यक्ष
मो.: 9956964371

लखनऊ भार्गव युवा संघ

अभिनव भार्गव, अध्यक्ष
मो.: 9415006202

शिखा भार्गव, सचिव
मो.: 9412671832

चेतन भार्गव, कोषाध्यक्ष
मो.: 8707001524

कार्यकारिणी सदस्य, अखिल भारतीय भार्गव सभा

विवेक भार्गव
मो.: 9452146561

संजीव भार्गव
मो.: 8423396465

मुनीश भार्गव
मो.: 9415408767

एवं लखनऊ के समस्त भार्गव परिवारजन

अधिवेशन आयोजन एवं प्रबन्ध समिति

अखिल भारतीय भार्गव सभा (रजि.)

कार्यालयः ऑरिक प्राइम विला नंबर 14-15, जयसिंहपुरा, भांकरोटा, अजमेर रोड, जयपुर-302026

अखिल भारतीय भार्गव सभा का 133वाँ वार्षिक अधिवेशन
21, 22 एवं 23 दिसम्बर, 2024 को लखनऊ में

समस्त स्थानीय भार्गव सभाओं के अध्यक्ष/सचिव एवं सदस्यगणों से अनुरोध

अधिवेशन आयोजन एवं प्रबन्ध समिति की अनुशंसा एवं अखिल भारतीय भार्गव सभा की कार्यकारिणी की अलवर में हुई बैठक 21.7.2024 में सर्वसम्मति से लिये गये निर्णय के अनुसार इस वर्ष अखिल भारतीय भार्गव सभा का **133वाँ वार्षिक अधिवेशन दिनांक 21, 22, 23 दिसम्बर, 2024** को **'इंदिरा गाँधी प्रतिष्ठान, गोमती नगर, लखनऊ (उत्तर प्रदेश)'** में होना निश्चित हुआ है।

यह अधिवेशन, अखिल भारतीय भार्गव सभा (रजि.) की अधिवेशन आयोजन एवं प्रबन्ध समिति के तत्त्वावधान, संचालन व निर्देशन में, 'लखनऊ भार्गव सभा' के आतिथ्य में तथा सभी सम्बद्ध स्थानीय भार्गव सभाओं के सहयोग से होना निश्चित हुआ है।

अधिवेशन को सुचारु रूप से सम्पन्न कराने हेतु निम्नलिखित उपसमितियों का गठन आवश्यक है :-

1. स्वागत उपसमिति	12. चिकित्सा उपसमिति
2. वित्त उपसमिति	13. महिला कार्यक्रम उपसमिति
3. आयोजन स्थल एवं साज-सज्जा उपसमिति	14. पूछताछ एवं उद्घोषणा उपसमिति
4. भोजन उपसमिति	15. कला एवं सृजन उपसमिति
5. पंजीकरण उपसमिति	16. प्रसार-प्रचार उपसमिति
6. आवास उपसमिति	17. सुरक्षा उपसमिति
7. स्मारिका उपसमिति	18. सामूहिक विवाह उपसमिति
8. सांस्कृतिक उपसमिति	19. सभा कार्यालय उपसमिति
9. खेलकूद उपसमिति	20. वृद्धजन सम्मान उपसमिति
10. कैरियर काउंसिलिंग एवं युवा कार्यक्रम उपसमिति	21. पर्यटन उपसमिति
11. विवाह परामर्श	

सभी से निवेदन है कि वे अपनी सभाओं/सदस्यों को इन उपसमितियों के गठन के बारे में अवगत कराकर कर्मठ कार्यकर्ताओं की सूची, जो कि अधिवेशन में आ रहे हों तथा जिस उपसमिति के कार्यों में उनकी रुचि हो, हमें **दिनांक 15-10-2024 तक** अवश्य अवगत करा दें।

समस्त भार्गव बन्धुओं से निवेदन है कि इस अधिवेशन को सफल बनाने हेतु अधिक से अधिक संख्या में सम्मिलित होकर सहयोग एवं अधिवेशन के दौरान दी जा रही सुविधाओं का भरपूर उपयोग करें।

प्रभारी उप-प्रधान	प्रधान	संयोजक	सचिव
श्री अनिल, गोपालपुरा	श्री अनिल (RFC), जयपुर	श्री राकेश (अनुपम कैटर्स)	श्री संजीव, जयपुर
जयपुर, मो.: 9414358969	मो.: 9414045845	जयपुर, मो.: 9414079994	मो.: 9314500115
anil93bhargava@gmail.com	anilbhargava.jaipur@gmail.com	rakeshbhargavadeys@gmail.com	sanjeevbhargava1970@gmail.com

अखिल भारतीय भार्गव सभा (रजि.) का 133वाँ वार्षिक अधिवेशन, 2024
शनिवार 21, रविवार 22 एवं सोमवार 23 दिसम्बर, 2024

आवास हेतु लखनऊ स्थित होटलों के विवरण

लखनऊ में दिनांक 21, 22 एवं 23 दिसम्बर, 2024 को आयोजित होने वाले अधिवेशन हेतु आवास व्यवस्था के अंतर्गत होटलों के विवरण निम्नानुसार दिये जा रहे हैं। अतिथिगण होटलों से सीधे सम्पर्क करके अपने लिए कमरों की स्वयं बुकिंग करायें।

Sl.	Hotel Name & Address & Email ID	Room Rent/ Day Rs. (Including Tax)	Distance From Venue (In KM)	Contact No.
1.	**Divine Glory Hotel** CP-105, Viraj Khand, Gomti Nagar, Lucknow-226010 <info.divinegloryhotel@gmail.com>	2,200	3.5	9140443788
2.	**Sunshine Inn-The Smart Hotel** CP-34, Viraj Khand, Gomti Nagar, Lucknow-226010 <hotelsunshineinn49@gmail.com>	2,300	3.3	9721011777, 9628541111
3.	**Hotel Orchid** CP-103, Viraj Khand, Gomti Nagar, Lucknow-226010 <bookings.orchid@gmail.com>	2,600	3.5	9559143846, 7080546433
4.	**TR's Edifice** 4/4 & 4/5, Vijayant Khand, Gomti Nagar, Lucknow-226010 <edifice6111@gmail.com>	2400	1.3	9125666111
5.	**Hotel Affection Inn** TCV 85, Opp. Ram Manohar Lohia Hospital Gate No. 1, Vibhuti Khand, Gomti Nagar, Lucknow	1600	4.2	9917596883, 9451817427
6.	**Hotel Metro Inn** 331, Kamta Chauraha, Nr. High Court, Faizabad Road, Lucknow-227105 <metroinnlucknow@gmail.com>	2400	1.1	8303609761
7.	**Ranjana Heritage** 2-14-A, Vikrant Khand (Opp. BBD Viraj Tower), Shaheed - Path, Gomti Nagar, Lucknow <ranjanaheritage@gmail.com>	2000	1.3	9628860044, 9628841144
8.	**Sam Inn Hotel** CP-38, Viraj Khand, Near Singapore - Mall, Gomti Nagar, Lucknow <hotelsaminn2020@gmail.com>	2500	3.2	7004474418

Sl.	Hotel Name & Address & Email ID	Room Rent/ Day Rs. (Including Tax)	Distance From Venue (In KM)	Contact No.
9.	**Hotel Scorpion Inn** 3/14 2nd Floor, Vibhuti Khand, Gomti Nagar, Lucknow	2000	1.1	8318921589, 8445811124
10.	**Hotel Affection Inn** 3/11, Pickup Bldg Rd, Vastu Khand, Gomti Nagar, Lucknow-226010	2000	2	7042424242
11.	**Hotel Orenda** Vijayipur, Vishesh Khand 3, Gomti Nagar, Lucknow-226010	1800	1	8488076964
12.	**One 8 Hotel** 18/93, Vibhuti Khand, Gomti Nagar, Lucknow	1800	1.5	7947420401
13.	**Ananda Inn** 5 Kamta Near Surendra Nagar Gate Faizabad, Road, Lucknow-226028	1800	2.8	70424 24242
14.	**All Season Hotel** 1/353 B, Vinamra Khand, Gomti Nagar, Lucknow- 226010	3000	2.1	75700 08801
15.	**Manas Celebration Hotel** 1/320, Amar Shaheed Path, Vikrant Khand -1, Vikrant Khand, Gomti Nagar, Lucknow-226010	2000	0.5	95650 40796
16.	**Hotel Kingston** B 4/18, Vijyant Khand, Kathauta Chauraha Gomti nagar, Lucknow- 226010	2800	1.5	8048070472
17.	**Sarvin Hotel** CP-119, Viraj Khand-4, Viraj Khand, Gomti Nagar, Lucknow- 226010	3000	3.5	8299603186
18.	**Hotel Amanda** Plot No, CP 120, Hahnemann - Chauraha Road, Viraj Khand-4, Gomti Nagar, Lucknow- 226010	2200	4.1	7080546433

होटल बुकिंग इत्यादि विषय में सहायता/जानकारी इत्यादि के लिए कृपया आवास उपसमिति के निम्नलिखित पदाधिकारियों से सम्पर्क किया जा सकता हैं :-

- **संयोजक: श्री सुनील भार्गव** (सुन्दरबाग), मो.: 7007214616
- **सह संयोजक: श्री राकेश भार्गव** (अमीनाबाद), मो.: 9125244585
- **सह संयोजक: श्री दीपेश भार्गव** (अमीनाबाद), मो.: 7311181919

— **चित्रा भार्गव**, सचिव-लखनऊ भार्गव सभा, मो.: 9415007853

साँस्कृतिक समिति

एकल एवं पारिवारिक सहभागिता नृत्य प्रतियोगिता

भार्गव समाज के सम्मानीय सदस्यगण

अभिनन्दन

ज़िंदगी का हर पल हो उत्सव, ऐसे कृत्य हो जाऐं।
कदम ऐसे पड़ें धरती पर, कि जीवन नृत्य हो जाए॥

अखिल भारतीय भार्गव सभा' का 133वाँ वार्षिक अधिवेशन लखनऊ में 21, 22 एवं 23 दिसम्बर, 2024 को आयोजित किया जा रहा है।

दोस्तों, सृष्टि का नियम है बदलाव। उसी प्रकार किसी कार्यक्षेत्र को और अधिक बेहतर बनाने के लिये भी बदलाव आवश्यक है। अधिवेशन के समय हर वर्ष साँस्कृतिक समिति का विशेष कार्यक्रम होता है, जो केवल प्रतियोगिता के रूप में होता है। इस बार हम आपके सम्मुख केवल प्रतियोगिता ही नहीं वरन सहभागिता के रूप में कार्यक्रम लेकर आ रहे हैं।

संस्कृत वाक्यांश "वसुधैव कुटुम्बकम्" को साथ लेकर हम परिवार में छिपी प्रतिभाओं को समाज के सम्मुख प्रस्तुत कर रहे हैं। अतः परिवार में जो भी प्रतिभाशाली हैं/प्रस्तुति देने में सक्षम हैं - वह नृत्य में अपने परिवार (direct family) के सदस्य के साथ प्रस्तुति दे सकते हैं। (Direct family से तात्पर्य है, आपके दादा-दादी, नाना-नानी, माता-पिता व माता-पिता के सगे भाई-बहन व स्वयं के सगे भाई-बहन)

इस बार यहाँ वर्ग 5 एवं 6 में एक नए रूप में प्रतियोगिता रखी गई है। यहाँ 5 वर्ष की आयु का बच्चा भी अपने परिवार के 99 वर्ष की आयु के सदस्य के साथ प्रस्तुति दे सकता है।

- **इस प्रकार के कार्यक्रम का उद्देश्य है —**

1) संपूर्ण परिवार की प्रतिभा को समाज के समक्ष लाना।
2) समाज के वे सदस्य, जो प्रतिभाशाली होते हुये भी किन्हीं कारणों वश अपनी प्रतिभा का प्रदर्शन नहीं कर पाये हैं, उन्हें, उनकी प्रतिभा का प्रदर्शन करने का अवसर देना।
3) सबसे आवश्यक है, पीढ़ी के अंतर को दूर कर, सहभागिता, पारस्परिक प्रेम, आदर व कला-साधना का प्रसार करना/अवसर प्रदान करना।

- **एकल नृत्य व पारिवारिक सहभागिता वाले नृत्य के विषय हैं —**

1) 5 to 12 years — Dance with any Prop.
2) 13 to 19 years — Hindu Mythological Character.
3) 20 to 40 years — Bollywood Film Songs of 60's and 70's.
4) 40 and above — Rajasthani Dance.

पारिवारिक सहभागिता — Family participation means immediate family either from Mother or Father side.

5) Senior & Junior Duet - Folk Dance. (5 to 16 yrs. participant can dance with senior member of direct family. The age of a senior member can be between 17 to 99 years)

6) Senior & Junior Duet - Dance on Radha-Krishna Songs. (17 years above participant can dance with senior member of direct family. The age of a senior member can be between 18 to 99 years)

Note: Participant can participate in only one category OR one participation is allowed.

- **एकल नृत्य व पारिवारिक सहभागिता वाले नृत्य के नियम —**

1) प्रस्तुति का निर्धारित समय केवल 3 मिनट ही रहेगा। प्रस्तुति निर्धारित सीमा के अंदर ही देनी होगी। 3 मिनट से एक सेकंड का अधिक समय भी अमान्य माना जायेगा।
2) प्रविष्टि के साथ आधार कार्ड/जन्म प्रमाण-पत्र की प्रति अवश्य संलग्न हो। वरना प्रविष्टि निरस्त कर दी जायेगी।
3) प्रत्येक प्रतिभागी की आयु की गणना 30 नवम्बर, 2024 के आधार पर की जाएगी।
4) सहभागिता के प्रत्येक वर्ग में 500 से अधिक आजीवन सदस्यता वाले शहरों से 2-2 और 500 से कम आजीवन सदस्यता वाले शहरों से 1-1 प्रविष्टि ली जायेगी।
5) एक व्यक्ति उपरोक्त छः वर्गों में से अपने नाम की केवल एक ही प्रविष्टि हेतु भेज सकता है।
6) प्रविष्टियों को स्थानीय भार्गव सभा के President एवं Secretary से अनुमोदित करवाना आवश्यक है। वरना प्रविष्टि मान्य नहीं होगी।
7) नृत्य प्रस्तुति के लिये pen drive में 3 मिनट का केवल एक ही गाना MP3 format में रिकॉर्ड करके दें। कार्यक्रम के बाद pen drive वापस लौटा दी जायेगी।
8) निर्णायक मंडल का निर्णय अंतिम व सर्वमान्य होगा।
9) प्रविष्टि प्राप्त करने की अंतिम तिथि 15 नवम्बर, 2024 तक ही होगी।
10) प्रत्येक वर्ग में सहभागियों को पुरस्कृत किया जायेगा।
11) कार्यक्रम के बाद प्रतिभागी अपनी pen drive वापस साथ लेकर जायें। कार्यक्रम के पश्चात् pen drive की जिम्मेदारी समिति की नहीं होगी।

- **प्रविष्टि की pen drive भेजने का पता —**

Dr. Dheeraj Bhargava, (Chief Convenor),
C/o Tirupati Balaji Advertising and Marketing, Plot No. 516,
Sector 12, Friends Cooperative Society, Near Gate No. 2, Vasundhara,
Ghaziabad (UP) - 201012, (M): 9810522380

साँस्कृतिक कार्यक्रम से संबंधित अन्य किसी भी प्रकार की जानकारी के लिये निम्नलिखित व्यक्तियों से सम्पर्क कर सकते हैं:-

- **श्री प्रमोद भार्गव (सचिव, अ.भा.भा.सभा), मो.: 9829116254**
- **डॉ. नलिनी भार्गव (अध्यक्षा, साँस्कृतिक समिति), मो.: 9811516815**
- **श्री पंकज भार्गव (सचिव, साँस्कृतिक समिति), मो.: 8604615259**

-: अखिल भारतीय भार्गव सभा की ओर से :-

श्री गिरीश भार्गव (लखनऊ)	**श्री विकास भार्गव (दुबई)**	**श्री प्रमोद भार्गव (जोधपुर)**
प्रभारी, उपप्रधान	सलाहकार, उपप्रधान	सचिव
डॉ. नलिनी भार्गव (गुरुग्राम)	**श्री पंकज भार्गव (प्रयागराज)**	**डॉ. धीरज भार्गव (गाजियाबाद)**
अध्यक्षा	सचिव	संयोजक

अखिल भारतीय भार्गव सभा (रजि.)

सांस्कृतिक समिति (सत्र 2023-25)
133वें वार्षिक अधिवेशन, 2024 के अवसर पर
होने वाली सांस्कृतिक प्रतियोगिता हेतु

प्रविष्टि प्रपत्र

स्थानीय भार्गव सभा/शहर का नाम .....

- **एकल नृत्य प्रतियोगिता हेतु (वर्ग 1, 2, 3 एवं 4) :-**

प्रतियोगी का नाम..... जन्मतिथि .....

पिता का नाम ..... व्यवसाय .....

माता का नाम ..... व्यवसाय .....

पता .....

मोबाइल नं. ..... ई-मेल .....

प्रतियोगी का आयु वर्ग 1) ..... 2) ..... 3) ..... 4) .....

एकल नृत्य प्रतियोगिता के गाने के बोल .....

- **पारिवारिक सहभागिता वाले नृत्य हेतु (वर्ग 5 व 6) :-**

प्रतियोगी एवं सहभागी का नाम 1)..... 2).....

जन्मतिथि 1)..... जन्मतिथि 2) .....

पिता का नाम 1)..... पिता का नाम 2).....

माता का नाम 1)..... माता का नाम 2).....

पता .....

मोबाइल नं. ..... ई-मेल .....

- **प्रतियोगी एवं सहभागी का आपस में रिश्ता** .....

प्रतियोगी का आयु वर्ग 5) ..... 6) .....

पारिवारिक सहभागिता वाले प्रतियोगिता के गाने के बोल .....

प्रतियोगी के बैंक खाते का विवरण: (पुरस्कार राशि, विजयी प्रतियोगियों के बैंक खाते में भेजी जाएगी)

(A) Account holder name .....

(B) Bank Name .....

(C) Account number ..... IFSC Code.....

(प्रतियोगी के हस्ताक्षर) स्थानीय भार्गव सभा के (अध्यक्ष/सचिव के हस्ताक्षर) (अभिभावक के हस्ताक्षर)

नोट :-

1. **जन्मतिथि का प्रमाण-पत्र संलग्न करें, अन्यथा फॉर्म अपूर्ण मानकर निरस्त कर दिया जाएगा।**
2. **वर्ग 5 व 6 के प्रतियोगी का अपने सहभागी के साथ direct family relation होना आवश्यक है। (जैसे कि दादा-दादी, नाना-नानी, माता-पिता व माता-पिता के भाई-बहन व स्वयं के भाई-बहन तक ही direct family relation कहलाता है।)**
3. **प्रविष्टियाँ पूर्ण विवरण सहित 15-11-2024 तक निर्धारित पते/स्थान पर पहुँचना आवश्यक है।**
4. **विषय से सम्बन्धित वेषभूषा एवं पेन ड्राइव का प्रबन्ध प्रतियोगी को स्वयं करना होगा। प्रपत्र के साथ पेन ड्राइव भेजनी आवश्यक है। पेन ड्राइव में जिस गाने पर प्रस्तुति होनी है, केवल वही एक गाना MP3 format में रिकॉर्ड होना अनिवार्य है। सी.डी./कैसेट मान्य नहीं है।**
5. **प्रतियोगिताओं में निर्णायक का निर्णय अन्तिम तथा मान्य होगा।**

प्रविष्टियाँ डाक/कोरियर से निम्नलिखित पते पर भेजें:-

Dr. Dheeraj Bhargava, (Chief Convenor),
C/o Tirupati Balaji Advertising and Marketing, Plot No. 516,
Sector 12, Friends Cooperative Society, Near Gate No. 2, Vasundhara,
Ghaziabad (UP) - 201012, (M): 9810522380

साँस्कृतिक कार्यक्रम से संबंधित अन्य किसी भी प्रकार की जानकारी के लिये निम्नलिखित व्यक्तियों से सम्पर्क कर सकते हैं:-

- **श्री प्रमोद भार्गव (सचिव, अ.भा.भा.सभा), मो.: 9829116254**
- **डॉ. नलिनी भार्गव (अध्यक्षा, साँस्कृतिक समिति), मो.: 9811516815**
- **श्री पंकज भार्गव (सचिव, साँस्कृतिक समिति), मो.: 8604615259**

: अखिल भारतीय भार्गव सभा की ओर से :-

श्री गिरीश भार्गव	**श्री विकास भार्गव**	**श्री प्रमोद भार्गव**
(लखनऊ)	**(दुबई)**	**(जोधपुर)**
प्रभारी, उपप्रधान	सलाहकार, उपप्रधान	सचिव
डॉ. नलिनी भार्गव	**श्री पंकज भार्गव**	**डॉ. धीरज भार्गव**
(गुरुग्राम)	**(प्रयागराज)**	**(गाजियाबाद)**
अध्यक्षा	सचिव	संयोजक

समाज कल्याण समिति

अखिल भारतीय भार्गव सभा (रजि.)

वरिष्ठ सदस्यों का सम्मान

अखिल भारतीय भार्गव सभा (रजि.) के 133वें वार्षिक अधिवेशन, 2024 के द्वितीय दिवस अर्थात **22 दिसम्बर, 2024** को **सायं 4.00 बजे से इंदिरा गाँधी प्रतिष्ठान, गोमती नगर, लखनऊ (उत्तर प्रदेश)** में आयोजित सम्मान समारोह में उपस्थित 75 वर्ष एवं उससे अधिक आयु के भार्गव पुरुष तथा 70 वर्ष एवं उससे अधिक आयु की भार्गव महिलाओं को सभा सम्मानित करेगी।

वरिष्ठ सदस्यों की श्रेणी में आए जातीय बंधुओं से अनुरोध है कि वे इस कार्यक्रम में उपस्थित होकर हमें अनुगृहीत करें। जिन वरिष्ठ सदस्यों को हम गत वर्षों में सम्मानित नहीं कर सके हैं, उन सभी से प्रार्थना है कि वह अपने विषय में पूरी जानकारी अर्थात् जन्मतिथि कार्य क्षेत्र एवं उपलब्धियों का विवरण एक पासपोर्ट साइज रंगीन फोटो तथा आधार कार्ड की प्रति **15 नवम्बर, 2024 तक सचिव, अशोक भार्गव 92, शीला सदन, आर्य नगर, अलवर-301001 मोबाइल नंबर 09828165261** के पास पहुँचाने का कष्ट करें।

सभी स्थानीय सभाओं के अध्यक्ष एवं सचिव से भी अनुरोध है कि वह अपने नगर से वरिष्ठ सदस्यों को इस आयोजन की सूचना अवश्य दें तथा उन्हें अधिवेशन में उपस्थित होने के लिए प्रेरित करें।

दिनेश भार्गव, प्रभारी उपप्रधान	**विनोद भार्गव, अध्यक्ष**	**अशोक भार्गव, सचिव**
अलवर, मो.: 09414016610	अलवर, मो.: 9413909113	अलवर, मो.: 09828165261

समाज कल्याण समिति

वरिष्ठ सदस्यों के सम्मान का प्रपत्र

नाम : .....

पिता/पति का नाम : .....

पता : .....

.....

फोन/मोबाइल नं. : .....

जन्म तिथि : .....

जन्म स्थान : .....

विशेष उपलब्धि अथवा कार्य : .....
(अतिरिक्त पृष्ठ पर भेज सकते हैं।)

यह सम्मान मुझे अखिल भारतीय भार्गव सभा द्वारा पूर्व में प्राप्त नहीं हुआ है।

(सचिव, स्थानीय भार्गव सभा) (हस्ताक्षर वरिष्ठ सदस्य)

अखिल भारतीय भार्गव सभा (रजि.)

निर्वाचन अधिकारी एवं सहायक निर्वाचन अधिकारी की नियुक्ति

अखिल भारतीय भार्गव सभा के समस्त आजीवन तथा साधारण सदस्यों को सूचित किया जाता है कि संविधान की धारा 7.1 परिशिष्ट (III)(1) के अन्तर्गत दिये गये अपने अधिकारों का प्रयोग करते हुए मैं, नरेश कुमार भार्गव, प्रधान, सभा के 133वें वार्षिक अधिवेशन के अवसर पर, जो दिनांक 21, 22 एवं 23 दिसम्बर, 2024 को लखनऊ (उ.प्र.) में आयोजित हो रहा है, सभा के पदाधिकारियों तथा कार्यकारिणी समिति के सदस्यों के चुनाव (सत्र 2025-2027) कराने हेतु **श्री एल.पी. भार्गव (श्री लक्ष्मण प्रसाद भार्गव)**, 28, सरदार पटेल नगर, स्वाधीन मार्ग, हवा सड़क, जयपुर-302006 (राजस्थान), मो. 09414073940, ईमेल: lpbhargava@hotmail.com को **निर्वाचन अधिकारी** एवं **श्री योगेश कुमार भार्गव**, एफ-27, रमेश मार्ग, सी-स्कीम, जयपुर-302001, मो.: 09414045842, ईमेल: yogccl@hotmail.com को **सहायक निर्वाचन अधिकारी** नियुक्त करता हूँ।

निर्वाचन प्रक्रिया में केवल वे ही आजीवन तथा साधारण सदस्य भाग ले सकेंगे जो 30 जून, 2024 तक नियमानुसार सभा के आजीवन अथवा साधारण सभासद बन चुके हों तथा जिन्होंने अखिल भारतीय भार्गव सभा सचिवालय से अपने लेमिनेटेड परिचय पत्र नियमानुसार बनवा लिये हों।

सभा द्वारा गठित न्यायाधिकरण के वर्तमान अध्यक्ष हैं — जस्टिस सुरेन्द्र नाथ भार्गव, 20/46 रेनू पथ, अम्बेडकर मार्ग, मानसरोवर, जयपुर-302002, मो. 09414044461

(नरेश कुमार भार्गव)
प्रधान

एस-250, महावीर नगर, टोंक रोड,
जयपुर-302018,
मो.: 09314949400
ईमेल: nareshkbhargava@gmail.com

दिनांक 15/09/2024

दिनांक 17/09/2024

अखिल भारतीय भार्गव सभा (रजि.)

चुनाव अधिसूचना — सत्र 2025-2027 हेतु

अखिल भारतीय भार्गव सभा (रजि.) के द्विवार्षिक चुनाव (2025-2027) दिनांक 21, 22 एवं 23 दिसम्बर, 2024 को लखनऊ में सभा के पदाधिकारियों एवं कार्यकारिणी सदस्यों का निर्वाचन, भार्गव सभा (रजिस्टर्ड) की नियमावली के अनुसार निम्नलिखित कार्यक्रम एवं नियमों के अंतर्गत सम्पन्न होंगे :-

(1) चुनाव निम्न पदों हेतु सम्पन्न होंगे : (क) प्रधान 1; (ख) उपप्रधान 5*; (ग) प्रधान सचिव 1; (घ) कोषाध्यक्ष 1; (ङ) सदस्य कार्यकारिणी 43*

नोट:* (1) **प्रतिबन्ध** - कार्यकारिणी हेतु प्रत्याशियों में से एक नगर से अधिकतम 5 सदस्य ही मत-प्राप्ति की वरीयतानुसार निर्वाचित घोषित होंगे। इसी प्रकार उपप्रधान हेतु एक नगर से एक ही प्रत्याशी मत-प्राप्ति की वरीयतानुसार निर्वाचित घोषित किया जायेगा।

(2) कार्यकारिणी हेतु प्रत्याशियों में से एक नगर से जितने सदस्य मनोनीत होते हैं, अधिकतम उतने सदस्य (1 से 5 तक) ही मत-प्राप्ति की वरीयतानुसार निर्वाचित घोषित होंगे।

अर्हता - किसी भी पदाधिकारी पद के लिए पद ग्रहण (1 अप्रैल) के दिन से पूरे दो वर्ष तक कार्यकारिणी सदस्य होना अनिवार्य होगा।

(2) चुनाव स्थल: इंदिरा गाँधी प्रतिष्ठान, गोमती नगर, लखनऊ (उत्तर प्रदेश)

(3) चुनाव कार्यक्रम :-

क) निर्वाचन अधिकारी द्वारा अधिकृत नामांकन पत्र की उपलब्धता : 21.12.2024 प्रात: 9.00 बजे से

ख)	नामांकन-पत्र दाखिल करना	: 21.12.2024 प्रात: 10.00 बजे से 12.30 बजे तक
ग)	वैध प्रत्याशियों की सूची की घोषणा	: 21.12.2024 अपराह्न 2.00 बजे
घ)	नाम वापस लेने का अंतिम समय	: 21.12.2024 अपराह्न 3.00 बजे
ङ.)	प्रत्याशियों की अंतिम सूची की घोषणा	: 21.12.2024 सायं 4.00 बजे
च)	रिक्त मतपेटिकाओं को मुहरबंद (seal) - किया जाना	: 22.12.2024 प्रात: 8.00 बजे से
छ)	मतदान की तिथि एवं समय	: 22.12.2024 प्रात: 9.00 बजे से अपराह्न 3.00 बजे तक
ज)	मतपेटिकाओं को मुहरबंद करना	: 22.12.2024 अपराह्न 3.00 बजे से
झ)	मतपेटिकाओं को खोलना एवं - मतगणना प्रारम्भ	: 22.12.2024 सायं 5.00 बजे से
ञ)	परिणामों की घोषणा	: 23.12.2024 को साधारण सभा के सत्र में प्रात: 11 बजे

(4) नामांकन-पत्र भरने की प्रक्रिया :- पदाधिकारियों के **8** पदों तथा कार्यकारिणी के **43** सदस्यों के लिए, नामांकन-पत्र पूर्ण रूप से भरे हुए निर्धारित संलग्न प्रपत्र (फॉर्म) में, चुनाव स्थल पर स्थित निर्वाचन कार्यालय में यथासमय पहुँच जाने चाहिए।

यदि प्रत्याशी स्वयं नामांकन-पत्र दाखिल करने हेतु उपस्थित होने में असमर्थ है तो यह आवश्यक है कि नामांकन-पत्र पर प्रत्याशी अपने हस्ताक्षर का सत्यापन स्थानीय सभा के मंत्री या प्रधान अथवा अखिल भारतीय भार्गव सभा की वर्तमान कार्यकारिणी के दो सदस्यों से कराकर भेजें तथा नामांकन-पत्र के साथ

अपने लेमिनेटेड कार्ड की छायाप्रति लगाना आवश्यक होगा। निर्वाचन अधिकारी के समक्ष प्रस्तावक/समर्थक को मूल लेमिनेटेड परिचय-पत्र के साथ उपस्थित रहना आवश्यक होगा। नामांकन-पत्र दाखिल करते समय प्रस्तावक एवं समर्थक के पास उनका अपना मूल लेमिनेटेड परिचय-पत्र उपलब्ध न होने की स्थिति में नामांकन-पत्र निरस्त करने का अधिकार निर्वाचन अधिकारी को होगा।

(5) चुनाव प्रक्रिया में भाग लेने की वैधता :- (क) चुनाव वर्ष में सभा के 30 जून तक बने सभी आजीवन सभासद एवं द्विवार्षिक मतदान हेतु योग्य साधारण सभासद परिचय-पत्र के आधार पर ही निर्वाचन में प्रत्याशी, प्रस्तावक, समर्थक अथवा मतदाता के रूप में भाग ले सकेंगे। (ख) ऐसे सदस्यों का अखिल भारतीय भार्गव सभा (रजि.) द्वारा उपलब्ध करायी गयी अधिकृत मतदाता सूची में नाम होना अनिवार्य होगा। (ग) अपना डुप्लीकेट लेमिनेटेड परिचय-पत्र बनवाने हेतु प्रार्थना-पत्र दिनांक 30 सितम्बर, 2024 से पूर्व अखिल भारतीय भार्गव सभा कार्यालय में पहुँच जाना चाहिये। (घ) लेमिनेटेड परिचय-पत्र माँगने पर प्रस्तुत किया जाये। (ङ) कोई भी सभासद बिना लेमिनेटेड परिचय-पत्र के चुनाव प्रक्रिया में भाग नहीं ले सकेगा।

(6) नामांकन शुल्क :- हर अधिकृत नामांकन-पत्र के लिये 50 रुपये नामांकन-शुल्क देय होगा। नामांकन शुल्क किसी भी परिस्थिति में वापस नहीं होगा, चाहे प्रत्याशी अपना नाम वापस ले ले या उसका नामांकन किसी कारण से निरस्त हो गया हो।

(7) जमानत राशि :- प्रत्येक प्रत्याशी को प्रधान एवं प्रधान सचिव पद हेतु 500 रुपये, उपप्रधान एवं कोषाध्यक्ष पद हेतु 250 रुपये एवं कार्यकारिणी सदस्य हेतु केवल 100 रुपये जमानत राशि नकद या बैंक ड्राफ्ट द्वारा 'अखिल भारतीय भार्गव सभा' के नाम से जमा करानी होगी। ऐसा नहीं करने पर नामांकन-पत्र निरस्त कर दिया जायेगा। यदि कोई प्रत्याशी पदाधिकारी पद के लिये कुल वैध मतों के 25 प्रतिशत तथा कार्यकारिणी सदस्य के लिये 15 प्रतिशत मत प्राप्त कर लेता है तो उसे जमानत राशि लौटा दी जायेगी अन्यथा जमानत राशि भार्गव सभा के कोष में जमा कर दी जायेगी।

(8) वैध प्रत्याशियों की सूची :- निर्वाचन अधिकारी नामांकन-पत्रों की जाँच करने के पश्चात् वैध प्रत्याशियों की सूची कार्यक्रम के अनुसार चुनाव कार्यालय पर प्रदर्शित कर देंगे।

(9) प्रत्याशी द्वारा नाम-वापसी :- प्रत्याशी यदि अपना नाम वापस लेना चाहें तो वे कार्यक्रम में दिये गये निर्धारित समय तक निर्वाचन अधिकारी को नाम-वापसी हेतु स्वयं मूल लेमिनेटेड कार्ड सहित उपस्थित होकर अपना नाम वापस ले सकेंगे। नाम-वापसी के पत्र पर हस्ताक्षर उसी रूप में होने चाहिए, जैसे नामांकन भरते समय किये गये थे। ऐसी परिस्थिति में जमानत राशि वापस कर दी जायेगी।

(10) मतदाता को अपने साथ अपना अखिल भारतीय भार्गव सभा द्वारा जारी किया गया लेमिनेटेड परिचय-पत्र मूल रूप में लाना आवश्यक होगा। परिचय-पत्र न होने की दशा में उसको मतदान से वंचित रखा जायेगा।

(11) प्रत्याशियों की अंतिम सूची :- निर्वाचन अधिकारी नाम वापस लेने की अवधि की समाप्ति के पश्चात् वैध प्रत्याशियों की अंतिम सूची तैयार कर निर्धारित समय पर चुनाव कार्यालय पर प्रदर्शित कर देंगे।

(12) मतदान :- निर्वाचन अधिकारी पदाधिकारियों एवं सदस्यों के समस्त पदों हेतु चुनाव, लेमिनेटेड परिचय-पत्र के आधार पर, निर्धारित अवधि में गुप्त मतदान द्वारा करायेंगे तथा दिव्यांग (Disabled), वरिष्ठ नागरिक (Senior Citizen जो 65 वर्ष से ऊपर हों) को मतदान हेतु लगी कतार में वरीयता (Preference) के आधार पर मत डालने का अधिकार होगा।

(13) मतगणना एवं चुनाव परिणामों की घोषणा :- मतगणना मतदान की समाप्ति के पश्चात् की जाएगी। निर्वाचन अधिकारी चुनाव परिणामों की विधिवत् घोषणा 23.12.2024 को साधारण सभा के तृतीय सत्र में करेंगे।

(14) अन्य सूचना :- भार्गव सभा कार्यालय से सूचना प्राप्त हुई है कि दिनांक 30.6.2024 तक अन्तिम आजीवन सदस्य क्रम संख्या 13663 है एवं द्विवार्षिक मतदान हेतु योग्य साधारण सदस्यों की कुल संख्या शून्य है।

सामान्य चुनाव प्रक्रिया :-

1. समस्त चुनाव गुप्त मतदान द्वारा होगा।
2. कोई भी व्यक्ति एक से अधिक पद के लिए प्रत्याशी हो सकता है किन्तु प्रत्येक पद के लिए उसे अलग-अलग नामांकन-पत्र दाखिल करना होगा।
3. पदाधिकारियों हेतु एक प्रस्तावक अथवा समर्थक केवल एक ही प्रत्याशी/अभ्यर्थी का प्रस्तावक अथवा समर्थक हो सकता है, परन्तु उपप्रधान के 5 पदों (एक नगर से एक) के लिये तथा कार्यकारिणी में 43 पदों के लिये एक से अधिक प्रत्याशियों के नामों का प्रस्तावक अथवा समर्थक एक ही सदस्य हो सकता है, परन्तु उपप्रधान पद के 5 पदों हेतु एक नगर से एक से अधिक प्रत्याशी होने पर प्रत्येक प्रत्याशी के लिये प्रस्तावक व समर्थक अलग-अलग होना अनिवार्य होगा।
4. वैध नामांकन-पत्रों की सूची अंग्रेजी वर्णक्रमानुसार तैयार की जाएगी।
5. अंतिम तिथि व समय के पश्चात् प्राप्त नामांकन-पत्रों पर कोई विचार नहीं किया जाएगा।
6. निर्वाचन स्थल के अन्दर केवल रिक्त मतपेटिकाएँ मुहरबन्द (Seal) करते समय तथा मतदान की समाप्ति के बाद मतपेटिकाएँ मुहरबन्द (Seal) करते समय ही प्रत्याशी उपस्थित रह सकेंगे।
7. मतदाताओं की सुविधा के लिए प्रत्याशियों की अंतिम सूची मतदान केन्द्र पर भी उपलब्ध रहेगी।
8. किसी भी पद पर यदि प्रत्याशियों को समान मत प्राप्त होते हैं तो ऐसी स्थिति में बैठक स्थल पर ही लॉटरी निकालकर निर्णय लिया जायेगा।
9. चुनाव प्रक्रिया एवं घोषणाओं सम्बन्धी मामलों पर निर्वाचन अधिकारी का निर्णय अन्तिम एवं सर्वमान्य होगा।
10. ऐसे सभी सभासद जिनके लेमिनेटेड परिचय-पत्र बन गये हैं अर्थात् जो चुनाव प्रक्रिया में भाग ले सकेंगे, उन सभासदों की सूची अधिवेशन स्थल पर अवलोकनार्थ उपलब्ध रहेगी। लेमिनेटेड परिचय-पत्र बनवा चुके वैध मतदाताओं की सूची USB (Pen Drive) में, यदि कोई सभासद चाहे तो वह 300 रुपये नकद अथवा 300 रुपये का बैंक ड्राफ्ट अखिल भारतीय भार्गव सभा (दिल्ली में भुगतान के योग्य) के नाम से भेजकर सभा कार्यालय: Flat No. 401, 3rd Floor, एम्पायर अपार्टमेन्ट, एम.जी. रोड, सुलतानपुर, नई दिल्ली-110030 से दिनांक 1.12.2024 के पश्चात् 10.12.2024 तक प्राप्त कर सकता है।
11. अधिवेशन स्थल पर स्थापित सभा कार्यालय से नये बनाए गये शेष परिचय-पत्र प्राप्त हो सकेंगे।
12. निर्वाचन अधिकारी को यह अधिकार होगा कि वह चुनाव सम्बन्धी सभी कार्यों को सुचारु रूप से चलाने हेतु आवश्यकतानुसार ऐसे व्यक्तियों की सहायता प्राप्त करे जो स्वयं प्रत्याशी, प्रस्तावक एवं समर्थक न हों। यद्यपि उन्हें मत देने का अधिकार होगा।
13. निर्वाचन अधिकारी द्वारा निर्धारित निर्वाचन स्थल की परिधि के अन्दर निर्वाचन अधिकारी द्वारा अधिकृत व्यक्ति तथा मतदाता के अतिरिक्त अन्य व्यक्तियों का प्रवेश वर्जित होगा।

चुनाव हेतु आचार संहिता :-

1. नामांकन की तिथि से लेकर परिणाम घोषित होने की तिथि तक (दिनांक 21-12-2024 से 23-12-2024 तक) भार्गव सभा के अधिवेशन परिसर के अन्दर कोई भी प्रत्याशी किसी भी प्रकार के पोस्टर/बैनर एवं slogan नहीं लगा सकेंगे। केवल छपे हुए पर्चे अथवा कार्ड के माध्यम से ही प्रचार कर सकेंगे।
2. चुनाव प्रचार हेतु प्रत्येक प्रत्याशी अपना पूर्ण विवरण, उपलब्धि एवं समाज सेवा आदि का विवरण चित्र सहित प्रकाशित कर सकता है।
3. प्रचार सामग्री एवं चुनावी अभिव्यक्तियों में किसी की आलोचना या अपशब्दों का प्रयोग वर्जित होगा। उपरोक्त वर्णित बिन्दु के परिप्रेक्ष्य में उचित साक्ष्य के साथ प्राप्त शिकायती पत्र पर जाँच के पश्चात् शिकायत सही पाये जाने की दशा में निर्वाचन अधिकारी प्रत्याशी के नामांकन को निरस्त कर सकेगा।
4. मतदान स्थल के अन्दर किसी प्रकार का प्रचार-प्रसार किया जाना पूर्णतया प्रतिबन्धित है। मतदान केन्द्र में मतदाता केवल प्रत्याशियों की मतपत्र में वर्णित क्रम संख्या की पर्ची ले जा सकते हैं।
5. मतदान के दिन यदि किसी मतदाता/मतदाताओं के पास मतदान स्थल के अन्दर किसी प्रत्याशी द्वारा दिया गया बैज अथवा उपहार प्रदर्शित हो तो निर्वाचन अधिकारी को यह अधिकार होगा कि सम्बन्धित प्रत्याशी की उम्मीदवारी (Candidature) निरस्त कर सके।
6. किसी भी प्रत्याशी द्वारा चुनाव सम्बन्धी भोज/बैठक आदि का आयोजन अधिवेशन परिसर में करना वर्जित है अन्यथा उसकी उम्मीदवारी को चुनाव अधिकारी निरस्त कर सकेगा।
7. मतदान प्रारम्भ होने के बाद मतदान समाप्ति तक निर्वाचन अधिकारी द्वारा नामित भार्गव समाज से अधिकतम चार महिलायें एवं चार पुरुष सदस्य प्रेक्षक (Observer) के रूप में मतदान स्थल के अन्दर रह सकते हैं। प्रेक्षक (Observer) को निर्वाचन प्रक्रिया में हस्तक्षेप करने का अधिकार नहीं होगा। यदि कोई समस्या उत्पन्न अथवा परिलक्षित होती है तो निर्वाचन अधिकारी से वार्ता करेंगे।
8. निर्वाचन अधिकारी से अनुमति प्राप्त करने के बाद ही प्रत्याशी, उनके प्रतिनिधि अथवा कार्यकर्ता मतदान केन्द्र के अन्दर प्रवेश पा सकेंगे।
9. निर्वाचन अधिकारी एवं सहायक निर्वाचन अधिकारी को किसी भी व्यक्ति को उनके अनुचित आचरण होने की दशा में निर्वाचन स्थल से बाहर जाने के लिये बाध्य करने का अधिकार होगा।
10. मतदाता अपना मत स्वतंत्र रूप से एवं बिना किसी दबाव के दे सकें तथा मतदाता के अतिरिक्त मतदान स्थल पर अनावश्यक भीड़ एकत्रित न हो, इस हेतु सभी को शांतिपूर्ण एवं सुव्यवस्थित ढंग से चुनाव कराने के लिये निर्वाचन अधिकारी एवं उनके सहयोगियों को पूर्ण सहयोग देना होगा।
11. यदि किसी प्रत्याशी अथवा उनके समर्थक का आचरण अनुचित पाया जाता है तो निर्वाचन अधिकारी ऐसी सूचना प्राप्त होने पर कार्यवाही कर सकता है।
12. सभा के चुनाव हेतु आचार संहिता की अवहेलना करने पर निर्वाचन अधिकारी एवं सभा का न्यायाधिकरण आवश्यक कार्यवाई कर सकता है।
13. निर्वाचन अधिकारी के निर्णय को केवल चुनाव सम्बन्धी याचिका के साथ सभा के द्वारा नियुक्त / मनोनीत न्यायाधिकरण के समक्ष ही चुनौती दी जा सकेगी। अन्य किसी भी मंच अथवा न्यायालय के समक्ष चुनौती प्रस्तुत नहीं की जा सकेगी।

हमें विश्वास है कि समस्त भार्गव समाज निर्वाचन प्रक्रिया को सुचारु रूप से सम्पन्न कराने हेतु उपरोक्त वर्णित निर्देशों का पालन कर अपना सहयोग प्रदान करेंगे तथा ऐसा कोई अवसर उत्पन्न नहीं होने देंगे जिससे कि उपस्थित चुनाव अधिकारी के सहयोगियों एवं सुरक्षाकर्मियों के साथ कोई अप्रत्याशित घटना घटित होने की स्थिति उत्पन्न हो।

(लक्ष्मण प्रसाद भार्गव) — निर्वाचन अधिकारी

(योगेश कुमार भार्गव) — सहायक निर्वाचन अधिकारी

संलग्न: नामांकन-पत्र का प्रारूप

क्रम संख्या .....

अखिल भारतीय भार्गव सभा (रजिस्टर्ड)

2025-2027 सत्र के लिये कार्यकारिणी के द्विवार्षिक निर्वाचन हेतु नामांकन पत्र

(पद का नाम) ---------- पद के निर्वाचन हेतु मैं अपनी सहमति प्रदान करता/करती हूँ।

प्रत्याशी के हस्ताक्षर

दिनांक ----------

पूरा नाम ----------

पता ----------

समय ----------

आजीवन सदस्यता संख्या ----------

(पद का नाम) ---------- पद के लिये मैं श्री/श्रीमती/सुश्री ---------- आजीवन सदस्यता संख्या ---------- के नाम का प्रस्ताव करता/करती हूँ।

प्रस्तावक के हस्ताक्षर

दिनांक ----------

पूरा नाम ----------

पता ----------

समय ----------

आजीवन सदस्यता संख्या ----------

(पद का नाम) ---------- पद के लिये मैं श्री/श्रीमती/सुश्री ---------- आजीवन सदस्यता संख्या ---------- के नाम का समर्थन करता/करती हूँ।

समर्थक के हस्ताक्षर

दिनांक ----------

पूरा नाम ----------

पता ----------

समय ----------

आजीवन सदस्यता संख्या ----------

नामांकन शुल्क के निर्धारित 50 रुपये एवं प्रत्याशी हेतु जमानत राशि के ..... रुपये संलग्न हैं। कृपया प्राप्त करें।

सत्यापन (यदि आवश्यक हो)

चुनाव कार्यालय के प्रयोग हेतु

अखिल भारतीय भार्गव सभा (रजि.)

पुरस्कार एवं मान-सम्मान कार्यक्रम — 2023-24

विशेष सूचना

- भार्गव समाज के उपलब्धि प्राप्त जाति बन्धुओं को, जिन्होंने अपने विशिष्ट कार्यों से समाज में एवं देश-विदेश में कीर्तिमान स्थापित कर भार्गव जाति का गौरव बढ़ाया है, अखिल भारतीय भार्गव सभा प्रत्येक वर्ष अपने वार्षिक अधिवेशन पर विशेष सम्मानित करती रही है।
- **अखिल भारतीय भार्गव सभा की पुरस्कार समिति द्वारा गत वर्ष 2022-23 के घोषित पुरस्कारों का वितरण सभा के 132वें वार्षिक अधिवेशन रेवाड़ी (हरियाणा) के अवसर पर दिनांक 24 दिसम्बर, 2023 को समारोह पूर्वक किया गया।**
  इस वर्ष दिसम्बर 2024 में सभा के 133वें वार्षिक अधिवेशन के अवसर पर सभी चयनित पुरस्कार/सम्मान प्राप्त जन को सम्मानित किया जायेगा।
- **वर्ष 2023-24 हेतु 82 निधियों में विभिन्न क्षेत्रों की उपलब्धियों पर पुरस्कार एवं सम्मान दिये जाएँगे, जिसमें निर्धारित मापदण्ड के अनुसार इन्हें 16 भागों में बाँटा गया है।**

All Awards and Honours are now classified in 16 different Catagories.

Sl.	CODE	CATEGORY (श्रेणी)	
1.	A	CLASS X EXAMINATION OF CENTRAL & STATE BOARDS	— 7 Awards
2.	B	CLASS XII EXAMINATION OF CENTRAL & STATE BOARDS	—11 Awards
3.	C	ENGINEERING COURSES	—10 Awards
4.	D	MEDICAL — MBBS, BDS, PG COURSES etc.	— 8 Awards
5.	E	ARCHITECTURE, FASHION DESIGN, MASS COMUNICATIONS etc.	— 2 Awards
6.	F	CHARTERED ACCOUNTANCY / COMPANY SECRETARY	— 2 Awards
7.	G	MANAGEMENT — MBA etc.	— 2 Awards
8.	H	M.Ed. / M.Phil. / Ph.D.	— 3 Awards
9.	I	JUDICIARY, ADMINISTRATIVE AND OTHER SERVICES	— 5 Awards
10.	J	SAMMAN — FOR VERY SPECIAL ACHIEVEMENTS	— 3 Awards
11.	K	YOUNG ACHIEVERS (K-1 & K-2) / INNOVATIONS (K-3 to K-9)	— 9 Awards
12.	L	SPORTS & GAMES	— 4 Awards
13.	M	ARTS & CULTURE	— 2 Awards
14.	N	SOCIAL SERVICE & HERITAGE	— 4 Awards
15.	O	OTHER FIELDS OF ACHIEVEMENTS	— 6 Awards
16.	P	COMMUNITY SERVICE	— 4 Awards
		Total	— 82 Awards

- **यदि विशेष उपलब्धि प्राप्त करने वाले जाति बन्धुओं की पूर्ण जानकारी आपके पास न हो तो कृपया उनके नाम एवं सम्पर्क सूत्र हमें भेजें। हम उनसे सम्पर्क करेंगे।**
- **नामांकन प्राप्त होने की अंतिम तिथि भी 15-11-2024 निर्धारित की गयी है।**
- **सामान्यतः केवल 2 नामांकन एवं विशेष उपलब्धि होने पर अधिकतम 3 नामांकन भेजे जा सकते हैं तथा किसी भी व्यक्ति को अधिकतम 2 पुरस्कार/सम्मान दिये जा सकेंगे।**
- विद्यार्थीगण एक श्रेणी (Category) में 2 Code तक में नामांकन भेज सकते हैं एवं विशेष उपलब्धि होने पर 3 श्रेणियों (Category) तक नामांकन किए जा सकते हैं।
- **पुरस्कार एवं सम्मान प्रायः निधियों की राशि पर अर्जित वार्षिक ब्याज से दिये जाते हैं।**
- **भार्गव सभा विशेष पुरस्कारः** जिन विद्यार्थियों का प्रदर्शन उत्तम होता है, परन्तु वे उक्त निधियों में निर्धारित मापदण्ड (criteria) के अनुसार प्रथम स्थान प्राप्त नहीं कर पाते हैं, तो उनकी उपलब्धि की प्रशंसा एवं सराहना करते हुए उनको **'भार्गव सभा विशेष पुरस्कार'** प्रदान किया जाता है।
- भार्गव परिवारों से अनुरोध है कि देश-विदेश में निवास कर रहे उत्कृष्ट प्रदर्शन करने वाले उनके परिचित युवाओं/युवतियों/बन्धुओं/महिलाओं और उनकी उपलब्धियों की विस्तृत जानकारी (संलग्न प्रपत्र अनुसार) अखिल भारतीय भार्गव सभा को भेजें।

निर्धारित digital आवेदन-पत्र (Form) अगले पृष्ठ पर दिया जा रहा है। साथ ही भार्गव सभा से ईमेल abbsofficial1@gmail.com के द्वारा मँगवाया जा सकता है अथवा वेबसाइट www.bhargavasamajglobal.org से डाउनलोड किया जा सकता है।

अंतिम तिथि 15-11-2024 तक विवरण भरकर अखिल भारतीय भार्गव सभा के email: abbsofficial1@gmail.com पर digital format में प्राप्त हो जाने चाहिए अथवा डाक द्वारा सभा कार्यालयः 401, 3rd Floor, एम्पायर अपार्टमेन्ट, महरौली-गुड़गाँव रोड, सुलतानपुर, नई दिल्ली-110030 में 15-11-2024 तक प्राप्त हो जाने चाहिए।

पुरस्कार सम्बन्धित जानकारी इत्यादि के विषय में कृपया सभा के सचिव, श्री उमेश भार्गव, मो.: 9350597241 ईमेलः bhargava.vicky@yahoo.com से सम्पर्क करें।

प्रेषकः **हीरेन्द्र नाथ भार्गव, प्रधान सचिव, मो.: 9811009294**

AKHIL BHARTIYA BHARGAVA SABHA

APPLICATION FORM FOR AWARDS AND MAAN SAMMAN

(Period of Achievements — 1st November 2023 - 31st October 2024)

Complete Application Form alongwith required attachments must be submitted by e-mail to <abbsofficial1@gmail.com> with a copy to Akhil Bhartiya Bhargava Sabha, 401, 3rd Floor, Empire Apartment, M.G. Road, Sultanpur, New Delhi-110030 on or before 15.11.2023

Preference for award applied (1) Code No. _____ (2) Code No._____

Award applied for special achievement : (3) Code No. _____

Applicant's details :—

Name [ ][ ][ ][ ][ ][ ][ ][ ] [ ][ ][ ][ ][ ][ ][ ][ ] [B][H][A][R][G][A][V][A]

Date of Birth (DD/MM/YYYY) [ ][ ][ ][ ][ ][ ][ ][ ]

Mobile (Self) [ ][ ][ ][ ][ ][ ][ ][ ][ ][ ] E-Mail

Mailing Address

PIN Code [ ][ ][ ][ ][ ][ ]

Academic Qualifications

Present Occupation

Father's Name (in full) (Need not write BHARGAVA)

Mother's Name (in full) (Need not write BHARGAVA)

Spouse's Name (in full) (Need not write BHARGAVA)

Mobile & email of Parents

Mobile & email of Spouse

Achievements specifically relevant to Award applied for.

(Please use another excel sheet / page, as required, separately for each award applied for.)

Documents to be attached :- (i) Recent Colour Photograph; (ii) Self Attested copies of all supporting documents; (iii) Complete list of documents attached _____

If the application is not submitted by the applicant himself/herself, details of proposer —

Name of the Proposer

Address of Proposer

Mobile & E-mail of Proposer

Declaration : I shall abide by the rules and regulations.

Date of Application : _____

_____

Signature of Applicant / Proposer

Akhil Bhartiya Bhargava Sabha (Regd.)

List of Awards & Honours 2023-2024

Catagory A — CLASS TENTH : 7 Awards

Code No.	*Nidhi Name (Year of Establishment), Nidhi Amount*	*Award / Honour Criteria*
A-1	**Dr. Atri-Prabha Bhargava (Agra) Puraskar (2002),** ***Nidhi amount: Rs.50,000/-***	**National :** Highest marks in **SCIENCE** in class X examiniation to a student from central or any state board.
A-2	**Late Chandra Prakash-Smt. Nirmala Bhargava (Neemuch) Puraskar (2004),** ***Nidhi amount : Rs.11,000/-***	**State :** Highest aggregate marks in class X examination (from any board), preference to **(i) Madhya Pradesh, (ii) Rajasthan**, if not **(iii) Any other State Board.**
A-3	**Late Har Kishore - Smt. Shanti Devi (Ajmer) Puraskar (2008),** ***Nidhi amount : Rs.1,00,000/-***	**State :** Highest marks in **MATHEMATICS** in class X examination of **Rajasthan State Board** otherwise student of CBSE from AJMER zone.
A-4	**Late Smt. Sushila Devi - Dr. Gopal Swaroop Smriti (Bhora Kalan) Puraskar (2016),** ***Nidhi amount : Rs.25,001/-***	**National :** Highest aggregate marks in class X examination to a **MALE** student from any State Board.
A-5	**Late Smt. Uma Rani - Shri Ravindra Nath (Seoni) Puraskar (2019),** ***Nidhi amount : Rs.25,001/-***	**National :** Highest aggregate marks in class X examination to a **FEMALE** student from any State Board.
A-6	**Late Satya Prakash-Late Smt. Urmila Bhargava (Gurgaon) Puraskar (2021),** ***Nidhi amount : Rs.1,11,000/-***	**National :** Highest aggregate marks in class X examination to **one MALE** and **one FEMALE** student from Central or any State Board.
A-7	**Late Kailash Nath-Late Smt. Madhuri Bhargava (Kanpur) Puraskar (2023),** ***Nidhi amount : Rs.1,05,213/-***	**National :** Highest aggregate marks to a student in class X examination of CBSE Board.

Catagory B — CLASS TWELFTH : 11 Awards

Code No.	*Nidhi Name (Year of Establishment), Nidhi Amount*	*Award / Honour Criteria*
B-1	**Dr. Atri-Prabha Bhargava (Agra) Puraskar (2002),** ***Nidhi amount: Rs.50,000/-***	**National :** Highest marks in **PHYSICS** in class XII examination to a student from central or any state baord.
B-2	**Smt. Sarbati Devi-Jagat Narayan Bhargava (Bikaner) Puraskar (1995),** ***Nidhi amount : Rs.11,001/-***	**State :** Highest aggregate marks of **four** subjects (1 language + 3 stream subjects) in class XII examination to a student from **State Examination Board of Rajasthan** otherwise CBSE AJMER zone.
B-3	**Smt. Vidhyawati (Gulab)-Shameshwar Sahai (Rewari) Puraskar (2004),** ***Nidhi amount : Rs.25,000/-***	**National :** Highest aggregate marks in class XII to a student from any central or state board other than Rajasthan Board.
B-4	**Late Shri Dwarka Nath (Roorkee) Puraskar Nidhi (2009),** ***Nidhi amount : Rs.25,000/-***	**National :** Highest Marks in **MATHEMATICS** in class XII examination to a student of **CBSE.**

Code No.	Nidhi Name (Year of Establishment), Nidhi Amount	Award / Honour Criteria
B-5	**Shri Satya Prakash Bhargava s/o Shri Narayan Swaroop (Dholpur) Puraskar (2009),** ***Nidhi amount : Rs.25,000/-***	**National :** Highest marks in class XII examination to a student from **HISTORY (Humanities)** or **BUSINESS STUDIES (Commerce).**
B-6	**Smt. Preeti-Shri Dinesh Bhargava (Alwar) Puraskar (2012),** ***Nidhi amount : Rs.50,000/-***	**National :** Highest aggregate marks in class XII examiniation to a student from **ICSE/CBSE** Board (1 Language + 3 main stream subjects)
B-7	**Smt. Uma-late Shri Baijnath (Ajmer) Puraskar Nidhi (2013),** ***Nidhi amount : Rs.51,000/-***	**National :** Highest marks in class XII examiniation to a student from any Cetnral OR State Board in **SCIENCE STREAM** (Physics, Chemistry, Mathematics or Physics, Chemistry, Biology).
B-8	**late Jivan Ram-Smt. Kusum Bhargava (Bharatpur) Puraskar (2019),** ***Nidhi amount : Rs.30,000/-***	**National:** Highest Marks (above 90%) in **MATHEMATICS** in class XII examination to to a **FEMALE** student of any Central/State Board.
B-9	**Late Smt. Kusum - Shri Mahendra Kumar Bhargava (Jaipur) Puraskar (2019)** ***Nidhi amount : Rs.50,000/-***	**National:** Highest Marks (above 90%) in **COMMERCE** in CBSE class XII examination to a **FEMALE** student.
B-10	**Late Jagdish Prasad - Late Smt. Nirmala Bhargava (Alwar) Puraskar (2018)** ***Nidhi amount : Rs.50,000/-***	**National:** Highest Marks in **COMMERCE** stream in class XII examination from any state examination board.
B-11	**Shri Ajay Kumar - Smt. Shobha Bhargava (Kota) Puraskar (2022)** ***Nidhi amount : Rs.1,00,000/-***	**National:** Highest agreegate Marks in **BIOLOGY** in class XII examination to a student from weaker section from any Board.

Category C — ENGINEERING : 10 Awards

Code No.	Nidhi Name (Year of Establishment), Nidhi Amount	Award / Honour Criteria
C-1	**Late Narayan Swaroop Bhargava (Dholpur) Puraskar (2006),** ***Nidhi amount : Rs.51,000/-***	**National** : Highest marks or CGPA in **Final year** Semesters (7th & 8th) in Engineering (B.E./B.Tech.)
C-2	**Shri Uma Shanker - Smt. Sharda Bhargava (Jaipur) Puraskar (2007),** ***Nidhi amount : Rs.1,00,000/-***	**National** : To a **FEMALE** student securing highest percentage marks or CGPA in all semesters of the engineering degree examination.
C-3	**Late Shri Gajendra Nath (Jaipur) Puraskar (2003),** ***Nidhi amount : Rs.12,600/-***	**National / International**: To a **FEMALE** student securing highest percentage marks or CGPA in all semesters in Computer Science.
C-4	**Late Sh. Kishori Raman - Smt. (Late) Raj Dulari (Jaipur) Puraskar (2011),** ***Nidhi amount : Rs.2,00,000/-***	To **2 FEMALE** students securing admission in **ENGINEERING** or **MEDICAL** course through competitive examination. Preference will be given to daughters of widows.

Code No.	Nidhi Name (Year of Establishment), Nidhi Amount	Award / Honour Criteria
C-5	**Late Smt. Vimla Devi - Late Shri Shyam Sunder Bhargava (Chandausi) Puraskar (2013)** *Nidhi amount : Rs.1,25,000/-*	**National / International :** (i) Recognition for the achievement of **PATENT FILING** in the field of Software or Hardware or Design innovation. (ii) Admission in any branch of IIT's in India or any reputed University Aboard.
C-6	**Smt. Sushila Bhargava - Prof. Kundan Lal Bhargava (Jaipur) Puraskar (2013)** *Nidhi amount : Rs.1,00,000/-*	**National** : To a **1 MALE** and **1 FEMALE** student with highest marks in **MATHEMATICS** in class XII, admitted in 1st year of Engineering through All India Competitive Entrance Examination.
C-7	**Smt. Kamlesh Bhargava - Shri Munni Lal Bhargava (Jaipur) Puraskar (2014)** *Nidhi amount : Rs.51,000/-*	**National** : To **1 MALE** student for securing highest percentage marks or CGPA in all semesters of the Engineering degree examination.
C-8	**Prof. Dr. Sunil Kumar - Smt. Rekha Bhargava (Jaipur) Puraskar (2015)** *Nidhi amount : Rs.1,00,000/-*	**National** : To **2 FEMALE** students for scoring highest aggregate marks or CGPA in all the semesters in any engineering discipline.
C-9	**Damyanti Bhargava Smriti (Ajmer) Puraskar (2018)** *Nidhi amount : Rs.4,10,001/-*	**National** : To **1 MALE** and **1 FEMALE** student admitted to Engineering course securing highest rank in the National Entrance Examination.
C-10	**Shri Kamleshwar-Smt. Mithlesh Bhargava (Delhi) Puraskar (2024)** *Nidhi amount : Rs.1,00,000/-*	**National** : On a sucessful completion of **Master Degree** in Chemical Engineering or Architecture.

Catagory D — MEDICAL : 7 Awards

Code No.	Nidhi Name (Year of Establishment), Nidhi Amount	Award / Honour Criteria
D-1	**Smt. Bhuvaneshwari Devi-Parmeshwar Nath Bhargava (Jaipur) Puraskar (1989),** *Nidhi amount : Rs.50,000/-*	**National** : Highest aggregate marks in final degree examination of Medicine/Biotech./B.Pharma. or any masters degree in science (botany/zoology/chemistry) related subject.
D-2	**Dr. Sudha-Dr. Rishi Bhargava (Jaipur) Puraskar (1991),** *Nidhi amount : Rs.50,000/-*	**National** : (1) Highest percentage marks in final examination of M.B.B.S., B.D.S., M.D.S. otherwise (2) Highest position in Central / State Pre. P.G. allotment OR (3) D.N.B., M.C.H., Ph.D., D.M. in medicine.
D-3	**Smt. Shanti Devi-Triloki Nath (Saharanpur) Puraskar (2003),** *Nidhi amount : Rs.10,000/-*	**National** : To a Medical student admitted to P.G. Degree Course. Preference to girls.
D-4	**Dr. Binod - Veena Bhargava (Lucknow) Puraskar (2014),** *Nidhi amount : Rs.50,000/-*	**National** : To any candidate on admission in **MBBS course in any Govt. Medical College.**
D-5	**Smt. Ranjana - Shri Anil Kumar Bhargava (Jaipur) Puraskar (2018),** *Nidhi amount : Rs.50,000/-*	**National** : On successful completion of M.S./M.D. in Cardiology / Neurology / Neurosurgery / Medicine.

Code No.	Nidhi Name (Year of Establishment), Nidhi Amount	Award / Honour Criteria
D-6	**Damyanti Bhargava Smriti (Ajmer) Puraskar (2018)** *Nidhi amount : Rs.4,10,000/-*	**National**: To **1 MALE** and **1 FEMALE** student with highest rank in Competitive Entrance Examination & admitted in Medical (MBBS) course.
D-7	**Dr. Krishnakant - Usha Bhargava (Mumbai) Puraskar (2021),** *Nidhi amount : Rs.50,000/-*	**National** : Medical student securing highest marks in ENT surgery in final MBBS in India — a) In case of tie, the Marks of General Surgery should also be compared. / b) If still there is tie, the total marks in final MBBS should also be compared.
D-8	**Dr. Kunj Behari Lal Bhargava - Smt. Rekha Bhargava (Jaipur) Puraskar (2022)** *Nidhi amount : Rs.1,00,000/-*	**National**: To a medical student securing the highest marks in Opthalmology in the M.B.B.S. Final Year securing the highest marks Exam or outstanding achievement in the medical field of Opthalmology.

Category E — ARCHITECTURE, FASHION DESIGN, MASS COMUNICATIONS : 2 Awards

Code No.	Nidhi Name (Year of Establishment), Nidhi Amount	Award / Honour Criteria
E-1	**Late Smt. Kalawati - Late Shiv Dayal Bhargava (Lucknow) Smriti Puraskar (2010),** *Nidhi amount : Rs.1,00,000/-*	**National** : Highest aggregate marks in final examination of B.Arch., Fashion Designing (NIFT / NID) Degree.
E-2	**Smt. Santosh - Shri Bal Krishna Bhargava (Delhi) Samman (2013),** *Nidhi amount : Rs.1,00,000/-*	**National** : Meritorious performance in the field of Journalism & Mass Communication otherwise student from Fashion Technology / Designing - Textiles Graphics & Hotel Management.

Category F — CHARTERED ACCOUNTANCY / COMPANY SECRETARY : 2 Awards

Code No.	Nidhi Name (Year of Establishment), Nidhi Amount	Award / Honour Criteria
F-1	**Smt. Kamla Devi - Harihar Lal (Gurgaon) Puraskar (1995),** *Nidhi amount : Rs.1,00,000/-*	**National** : to **1 MALE** & **1 FEMALE** for scoring highest percentage marks in final Examinations of Chartered Accountants / Company Secretary / Cost Accountancy.
F-2	**Smt. Shanti Devi-Ganeshi Lal Bhargava (Jaipur) Puraskar (1998),** *Nidhi amount : Rs.11,000/-*	**National** : Special achievement/recognition by a student in Chartered Accountancy / Company Secretary / Cost Accountancy.

Category G — MANAGEMENT / MBA ETC. : 2 Awards

Code No.	*Nidhi Name (Year of Establishment), Nidhi Amount*	*Award / Honour Criteria*
G-1	**Shri Mathura Prasad - Smt. Prakash Bhargava (Alwar) Puraskar (2008),** ***Nidhi amount : Rs.50,000/-***	**National** : Highest marks in final examinaton of post graduate management course from a leading Business School.
G-2	**Late Sh. Ram Swarup - Late Smt. Pushplata Bhargava (Kota) Puraskar (2018)** ***Nidhi amount : Rs.51,000/-***	**National** : To a student with highest aggregate marks, graduating in Library Science (B.Lib.) OR Management Course (BBA).

Category H — M.Ed. / M.Phil. / Ph.D. : 3 Awards

Code No.	*Nidhi Name (Year of Establishment), Nidhi Amount*	*Award / Honour Criteria*
H-1	**Late Nanni Devi - Late Narayan Swaroop Bhargava (Dholpur) Puraskar (2007),** ***Nidhi amount : Rs.51,000/-***	**National :** Awarded the Ph.D. degree in **PHYSICS** or in any **ENGINEERING** branch.
H-2	**Dr. Murari Lal Bhargava (Delhi) Puraskar (1999),** ***Nidhi amount : Rs.3,65,000/-*** *(Only one award to be given)*	(i) Indian Foreign Service (IFS) posting abroad. / (ii) Brigradier or above equivelant rank in armed forces; / (iii) District Judge or above in Judiciary or allied services; / (iv) Ph.D. in Science or Microbiology etc.
H-3	**Late Shri Bhupendra-Smt. Brij Rani (Rewari) Puraskar (2011),** ***Nidhi amount : Rs.1,00,000/-***	For honouring Ph.D. in History or Geography.

Catagory I — JUDICIARY, ADMINISTRATIVE & OTHER SERVICES: 5 Awards

Code No.	*Nidhi Name (Year of Establishment), Nidhi Amount*	*Award / Honour Criteria*
I-1	**Pt. Mukut Bihari Lal Bhargava (Ajmer) Vidhi Puraskar (2005),** ***Nidhi amount : Rs.51,000/-***	(1) On appointment as Judge in Supreme Court, High Court or selection in the State Judicial Service. OR (2) For special achievement in Law Examination.
I-2	**Smt. Brijkanti - Justice Basudev Sahai (Jaipur) Bhargava Puraskar (2014),** ***Nidhi amount : Rs.1,11,000/-***	(1) Meritorious Performance in LL.M. OR (2) Meritorious Performance in Post Graduation of Medical / Dental Fraternity.
I-3	**Shri Raghav Nath Bhargava (Delhi) Puraskar (1988),** ***Nidhi amount : Rs.50,000/-***	On appointment as V.C. of any recognized university OR appointment as Director in National/ State Level body in Education/Research.
I-4	**Shri Kailash Nath - Smt. Basant Kumari Bhargava (Delhi) Smriti Puraskar Nidhi (2006),** ***Nidhi amount : Rs.1,00,000/-***	**State/National/International level :** (1) Honoured by a reputed institution in the field of of Industry OR Business., (2) Attaining a high position in Central or State Govt. service in the field of Administration /Revenue/ Judiciary/Armed Services., (3) Important achievements with distinctive marks through self made efforts in the field of Industry OR Business.

Code No.	Nidhi Name (Year of Establishment), Nidhi Amount	Award / Honour Criteria
I-5	**Smt. Gayatri - Late Satya Narain (Delhi) Puraskar (2011),** *Nidhi amount : Rs.51,000/-*	(i) Special achievement in banking sector OR (ii) Highest position in the banking otherwise financial sector.

Catagory J — SAMMAN : 3 Awards

Code No.	Nidhi Name (Year of Establishment), Nidhi Amount	Award / Honour Criteria
J-1	**Shikhar Bhargava Memorial Samman (Delhi), (2008)** *Nidhi amount :Rs.10,00,000/-* *(Pre-condition: The awardee must be present to receive the award personally at the time of function)*	***National/International:*** To a person, preferably between 50 to 65 years for outstanding achievement in any one of the following. (1) Became Head of any organisation with Turnover of Rs. 500 Crore or more. (2) M.D./C.E.O./Chairman/Director General of any autonomous body or Government organisation. (3) Elevated to the position of Secretary at Central Government or Chief Secretary at State level. (4) Chief Justice OR Judge of High Court / Supreme Court. (5) Outstanding contribution in research and development in any field at National OR International level. (6) Any Achievement comparable to above
J-2	**Late Shri Ramesh Prasad - Taramani Bhargava (Indore) Samman (2017),** *Nidhi amount : Rs.5,51,000/-* *(Pre-condition: The awardee must be present to receive the award personally at the time of function)*	***National/International:*** **LIFETIME ACHIEVEMENT AWARD:** A person who has made significant contribution in the area of (i) Science & Technology, including medical and engineering fields, (ii) art/culture, (iii) sports, (iv) policy/governance and (v) environment. The impact of achievement/ outstanding performance should be seen in terms of benefits to the society or economy of the country. Should be from Bhargava community.
J-3	**Shikhar Bhargava Memorial Puraskar (Delhi), (2008)** *Nidhi amount : Rs.7,50,000/-* *(Pre-condition: The awardee must be present to receive the award personally at the time of function)*	**National/International**: To a person preferably between the age of 35 to 50 years. Should have excelled in any one or more of the following areas and should preferably be a first generation entrepreneur in his field. **1.** Governance of a Limited Company or a Private Limited company (with turnover > Rs.50 crore PA)., **2.** Should have succeeded in turning a sick unit incurring losses for three or more years into a nett profit earner for at least three subsequent years. The unit should have achieved growth rate of 25% or more consecutively for at least three years. (Note: Minimum turnover of the unit should be Rs 5/10 crore P.A.)

Code No.	Nidhi Name (Year of Establishment), Nidhi Amount	Award / Honour Criteria
		3. First generation entrepreneur. Should have contributed by way of an innovative idea or innovation in product development/processes development or succeeded in procuring patents.

Catagory K — YOUNG ACHIEVERS / INNOVATIONS : 9 Awards

Code No.	Nidhi Name (Year of Establishment), Nidhi Amount	Award / Honour Criteria
K-1	**Shikhar Memorial Young Achievers Award (Delhi), (2019),** ***Nidhi amount : Rs.3,00,000/-***	**National/International:** To the person in the age group 19 to 35 years for outstanding achievement in business, industry, management, sport, administration and R&D.
K-2	**Shikhar Memorial Teenager Achievers Award (Delhi), (2019),** ***Nidhi amount : Rs.2,00,000/-***	***National/International:*** To the person in the age group upto 19 years for outstanding achievement in any walk of life.
K-3	**Shikhar Memorial Innovation Awards (Delhi), (2019),** ***Nidhi amount : Rs.1,00,000/-***	***National/International:*** To the person for outstanding achievement in the field of research & development or new product OR service launch in telecom / IT.
K-4	**Shikhar Memorial Innovation Awards (Delhi), (2019),** ***Nidhi amount : Rs.1,00,000/-***	***National/International:*** To the person for outstanding achievement in the field of Energy saving.
K-5	**Shikhar Memorial Innovation Awards (Delhi), (2019),** ***Nidhi amount : Rs.1,00,000/-***	***National/International:*** To the person for outstanding achievement in the field of photography.
K-6	**Shikhar Memorial Innovation Awards (Delhi), (2019),** ***Nidhi amount : Rs.1,00,000/-***	***National/International:*** To the person for outstanding achievement in the field of Bioengineering.
K-7	**Shikhar Memorial Innovation Awards (Delhi), (2019),** ***Nidhi amount : Rs.1,00,000/-***	***National/International:*** To the person for outstanding achievement in the field of life support technology.
K-8	**Shikhar Memorial Innovation Awards (Delhi), (2019),** ***Nidhi amount : Rs.1,00,000/-***	***National/International:*** To the person for outstanding achievement in the field of Robotics.
K-9	**Shikhar Memorial Innovation Awards (Delhi), (2019),** ***Nidhi amount : Rs.1,00,000/-***	***National/International:*** To the person for outstanding achievement in the field of environment protection.

Catagory L — SPORTS & GAMES : 4 Awards

Code No.	Nidhi Name (Year of Establishment), Nidhi Amount	Award / Honour Criteria
L-1	**Smt. Shakuntala - Sunderlal Bhargava (Delhi) Puraskar (1981),** ***Nidhi amount : Rs.10,000/-***	Winner in National Level event. Representing State in National Meet recognised by State or National Sports Coucil.
L-2	**Shri Prithvi Nath Bhargava (Delhi) Puraskar (1989),** ***Nidhi amount : Rs.15,000/-***	Best Meritorious Performance in International / National Level sports. Recognised by National Sports Council.

Code No.	Nidhi Name (Year of Establishment), Nidhi Amount	Award / Honour Criteria
L-3	**Shri Suresh Chandra Bhargava (Rewari) Puraskar (1993),** ***Nidhi amount : Rs.10,000/-***	Best Meritorious Performance in State Level sports. Recognised by State or National Sports Council.
L-4	**Shri Ravindra Nath - Smt. Ramakanta Bhargava (Rewari) Puraskar (2021),** ***Nidhi amount : Rs.2,00,000/-***	Best Meritorious Performance in International / National Level sports. Recognised by National Sports Council.

Catagory M — ARTS AND CULTURE : 2 Awards

Code No.	Nidhi Name (Year of Establishment), Nidhi Amount	Award / Honour Criteria
M-1	**Late Priyank Bhargava (Kanpur) Memorial Award, (2013)** ***Nidhi amount : Rs.1,00,000/-***	Best all-rounder student (school / college) with achievements (Music, Sports, Games, Arts & Academics)
M-2	**Shri Parmanand-Smt. Sheela Rani (Kolkata) Bhargava Puraskar (2002),** ***Nidhi amount : Rs.31,000/-***	Winners in various events in the Cultural Programme at ABBS Adhiveshan.

Catagory N — SOCIAL SERVICE & HERITAGE : 4 Awards

Code No.	Nidhi Name (Year of Establishment), Nidhi Amount	Award / Honour Criteria
N-1	**Smt. Shiv Kumari - Sh. Om Prakash (Kishangarh) Puraskar (2005),** ***Nidhi amount : Rs.50,000/-***	**National :** Outstanding Social Service in our Bhargava community
N-2	**Smt Radharani- Shri Prayag Narain Bhargava (Agra) Smriti Puraskar (2010),** ***Nidhi amount : Rs.30,000/-***	To a community member who has enhanced the prestige of Bhargava Samaj by his / her services for the benefit of the society.
N-3	**Late Shri Om Prakash-Smt. Indu Bhargava (Delhi) Puraskar (2012),** ***Nidhi amount : Rs.1,35,000/-***	For special work / research / efforts towards Heritage sites of Bhargava Samaj such as Dhosi, Dehra, Kuldevi Mandir etc.
N-4	**Smt. Pushpa - Shri Dayashanker Bhargava (Jaipur) Puraskar (2008),** ***Nidhi amount : Rs.25,000/-***	For commendable work on Hemu OR any other ancestors of the community

Catagory O— OTHER SPECIAL ACHIEVMENTS : 6 Awards

Code No.	Nidhi Name (Year of Establishment), Nidhi Amount	Award / Honour Criteria
O-1	**Late Smt. Shobhana - Shri Motilal Bhargava (Jaipur) Puraskar (2017),** ***Nidhi amount : Rs.1,00,000/-***	To a **FEMALE** for meritorious performance in **IAS/MBBS/BDS/CA/B.TECH./MBA/MA/B.ED.**

Code No.	Nidhi Name (Year of Establishment), Nidhi Amount	Award / Honour Criteria
O-2	**Smt. Asha-Radha Raman Bhargava (Sironj) Puraskar (2017),** ***Nidhi amount : Rs.50,000/-***	On becoming a commissioned officer in Indian Defence Services / Para Military Forces as a doctor or engineer.
O-3	**Smt. Kusum-Capt. Kedarnath Bhargava (Ajmer) Puraskar Nidhi (2009),** ***Nidhi amount : Rs.25,000/-***	On becoming a commissioned officer in the Indian Armed Forces OR attaining Degree in Physiotherapy.
O-4	**Smt. Sharda Shanker Saran (Kota) Puraskar (1992),** ***Nidhi amount : Rs.35,000/-***	(1) International achiever in Any discipline (2) Paper presented at any recognized international seminar / conference or published in International Journal.
O-5	**Late Smt. Gyanwati - Nand Kishore Bhargava (Lucknow) Puraskar (1997, 2018),** ***Nidhi amount : Rs.2,10,000/-***	**National / International Level :** To Two persons for Achieving special fame & bringing laurels to our community in any field (other than sports & games)
O-6	**Sh. Parmeshwari Dayal - Smt. Indra Devi (Faridabad) Puraskar (1996),** ***Nidhi amount : Rs.10,000/-***	**National :** Bringing Laurels to community by getting a national award (other than sports)

Catagory P — COMMUNITY SERVICE : 4 Awards

Code No.	Nidhi Name (Year of Establishment), Nidhi Amount	Award / Honour Criteria
P-1	**Smt. Kusum - Shri Kailash Bhargava (Bikaner) Samman Nidhi (2006),** ***Nidhi amount : Rs.25,000/-***	Senior Most male or female member (seniority on certified birth date) OR Longest surviving Couple (seniority on the basis of date of marriage)
P-2	**Shri Kapil - Smt. Sudha Bhargava (Alwar) Puraskar Nidhi (2009),** ***Nidhi amount : Rs.25,000/-***	Outstanding performance by an ABBS Executve Member for the welfare of society during the year. *(Office bearers are not allowed for this award)*
P-3	**Smt. Rani Leela Ram Kumar (Lucknow) Puraskar (2016),** ***Nidhi amount : Rs.50,000/-***	For special contribution / achievement in women / child welfare related activities.
P-4	**Late Sohan Lal - Late Smt. Ratan Devi Bhargava (Alwar) Puraskar (2008),** ***Nidhi amount : Rs.50,000/-***	Contribution to Bhargava Patrika with maximum number of articles published during the year (Office Bearer not eligible)

High achievers spot rich opportunities swiftly, make big decisions quickly and move into action immediately. Follow these principles and you can make your dreams come true.

सम्राट हेमचंद्र विक्रमादित्य (धूसर) भार्गव, 'जन्मतिथि के अवसर पर'

विजयदशमी 1501 दिन मंगलकारी, जन्मे शूरवीर भारत के हितकारी। ग्राम माछेरी में रहता था, संत पिता पूरण दास का इक धूसर परिवार। गोत्र-गोलिश, देवी सकरा का वरदान हिंदी, अरबी, फारसी का था ज्ञान। बारूद शोरे का किया व्यापार, आ बसा कुतुबपुर रेवाड़ी सारा परिवार। 1545 में प्रमुख व्यापारी बन रेवाड़ी दिल्ली में खूब कमाया नाम।

श्री बालकृष्ण जी

इस्लाम सूरी ने हेमू के शौर्य, विलक्षण प्रतिभा को दी इक नई उड़ान।
सिविल मिलिट्री गुप्तचर प्रमुख का पद दे, बढ़ाया हेमू का मान सम्मान।
1553 में आदिलशाह ने बना वजीरे आजम, दी एक और उच्च पहचान।
अद्भुत शक्ति, रण कौशल, अमिट बखानी, लिखि सके ना कोई ज्ञानी।
सिद्ध प्रशासक, युग दृष्टा, सैन्य संगठन निपुणता, थे अबोध अस्त्र तेरे।
राजनीति थी तेरी चेरी, हिंदू-मुस्लिम संतुलन अचूक सहारे थे तेरे।
बिजली से चमक आसमान में छा जाती जब चलती हेमू की तलवार।
"हवाई" हाथी पर हेमू है सवार, सुन दिल होते रूकने को मजबूर।
दुश्मन होते चेतना शून्य, भजते अपने-अपने आराध्य देव का नाम।
डरते, होते भयभीत मुगल, हेमचंद्र की सैन्य-शक्ति पहचान।
तीन बरस में जीते बाईस युद्ध और मुगलों को किया भागने को मजबूर।
7 अक्टूबर 1556 ऐतिहासिक दिन, दिल्ली के पुराने किले में हुआ
राजभिषेक और विक्रमादित्य उपाधि से कर विभूषित हेमू को किया गया सम्मानित।
5 नवंबर 1556 को बिगुल बजाई, पानीपत में हुई शुरू घनघोर लड़ाई।
हाथी हिचकिचाया देख नहर आगे ना बढ़ पाया, मुगलों ने तीरों को बरसाया।
लगा आँख में एक तीर, हवाई हाथी से अचेत हो गिर गए हेमू वीर।
देखो भाग्य की विडंबना, जीता युद्ध गए हार, मूर्छित हेमू हो गए गिरफ्तार।
5 नवंबर 1556 को वीरगति, सरमाई, मुस्कुराई, कर नमन, आलिंगन कर ले गई।
सिर काट काबुल भिजवाया, धड़ को दिल्ली के पुराने किले में लटकाया।
अंतिम हिंदू सम्राट के 29 दिन के शासन व सिक्कों की अमिट छाप रह गई।
रक्षा व लाज बचाने, रानी हाथियों पर लाद खजाना, भड़कोल पीहर की ओर बढ़ती गई।
पीछा करते मुगलों को स्वर्णिम सिक्के फेंक बचती-बचाती लुप्त हो गई।
इस्लाम धर्म ना किया कबूल पिता श्री ने, जनवरी 1557 को सिर कर दिया कलम।
खिस्साए मुगलों ने ढूसरों व सैनिकों के सिर काट-काट बनाई एक मीनार।
ढूसरों ने जान बचाने पंसारी, लकड़हारा आदि रख अल्ल छिपाली अपनी पहचान।
पता लगा अकबर को एक धूसर नवल दास है उसका नाम, करता वृन्दावन में योग ध्यान।
गिरफ्तार कर जंजीरों से जकड़, बंदी गृह में बंद कर ताला दिया डाल।
भयभीत अकबर देख चमत्कार, संत तो कर रहे भक्तों के बीच सत्संग और ध्यान।
प्रभावित हो ससम्मान बुलाया और लीन्ही दीक्षा, राधावल्लभ संप्रदाय अपनाया।
धूसर दमन बंद करावा, अनेकों गाँव व वार्षिक छति पूर्ति दे ससम्मान भर पाया।
रेवाड़ी में आज भी उनके वंशज और कलात्मक जीर्ण शीर्ण हवेली है उनकी पहचान।
हम सब करते हेमू का गुणगान, कोटि-कोटि नमस्कार और जय जय कार।

— **(संतोष)-बालकृष्ण भार्गव,** राजौरी गार्डन, नई दिल्ली, मो.: 9891910968

॥ महर्षि भृगु के वंशज श्रीविष्णुगुप्त 'चाणक्य' ॥

— **पं. राजकिशोर भार्गव,** भोपाल, मो.: 9685049401

पं. राजकिशोर जी

महर्षि भृगु के वंशान्तर्गत वत्स (वात्स्यायन) गोत्रीय और 'कौटिलीय अर्थशास्त्र' नामक सुविख्यात राजनैतिक ग्रन्थ के रचयिता आचार्य श्रीविष्णुगुप्त 'चाणक्य' ऋषि थे। अद्भुत राजनीतिज्ञ आचार्य होने के साथ ही चाणक्य ने तत्कालीन मगधदेश के नन्द राजाओं के द्वारा शासित राजसत्ता को विनष्ट किया और उसके स्थान पर मौर्य - राज्य (साम्राज्य) की प्रतिष्ठापना की थी। 'कौटिलीय अर्थशास्त्र' जैसे राजनीति शास्त्र विषयक ग्रन्थ की रचना की, जिससे संस्कृत भाषा के साहित्यिक - इतिहास में चाणक्य नाम अमर हो गया है। राजनीति शास्त्र जैसे अनूठे विषय की चर्चा करने के कारण ही नहीं, बल्कि चन्द्रगुप्त मौर्य कालीन भारतीय शासन व्यवस्था की प्रामाणिक सामग्री प्रदान करने के कारण 'कौटिलीय अर्थशास्त्र' एक अत्यन्त महत्त्वपूर्ण ग्रन्थ माना जाता है।

इन्हें 'चाणक्य', 'कौटिल्य' आदि नाम प्राप्त हुए थे। यद्यपि इनके पिता के द्वारा प्रदत्त नाम विष्णुगुप्त था। ई. स. 400 में रचित 'कामन्दकीय नीतसार' नामक ग्रन्थ में इनके नाम विष्णुगुप्त ही अभिलिखित किया गया है।:--"नीतिशास्त्रमृतं धीमानर्थशास्त्रमहोदधेः। समुद्दध्रे नमस्तस्मै विष्णुगुप्ताय वेधसे।।"

अर्थात्:-- अर्थशास्त्र रूपी समुद्र से जिसने नीति शास्त्र रूपी नवनीत का दोहन किया, उस विष्णुगुप्त आचार्य को मैं प्रणाम करता हूँ।

चणक नामक किसी आचार्य का पुत्र होने के कारण इन्हें सम्भवतः 'चाणक्य' पैतृक नाम प्राप्त हुआ था। कौटिलीय अर्थशास्त्र में इन्होंने स्वयं का उल्लेख अनेक बार 'कौटिल्य' नाम से किया है। यह राजनीति शास्त्र में कुटिल नीति के पुरस्कार कर्ता थे। इस कारण इन्हें 'कौटिल्य' नाम प्राप्त हुआ था। म. म. गणपतिशास्त्री के मतानुसार इनके नाम का सही पाठ 'कौटल्य' था जो इनके 'कुटल' नामक गोत्र - नाम से व्युत्पन्न हुआ था। हेमचंद्र के 'अभिधानचिंतामणि' में इनके निम्नलिखित नाम प्राप्त होते हैं:-- अंगुल, वात्स्यायन, मल्लनाग, कुटिल, चणकात्मज, द्रामिल, पक्षिलस्वामिन् तथा विष्णुगुप्त।

विष्णुगुप्त 'चाणक्य' का कौटिलीय अर्थशास्त्र एक राजनीति शास्त्र विषयक ग्रन्थ है। जिसमें राज्य - सम्पादन एवं संचालन के शास्त्र (विधान) को 'अर्थशास्त्र' कहा गया है। इस ग्रन्थ में 15 अधिकरण, 150 अध्याय, 180 प्रकरण तथा 6 हजार श्लोक है। यह ग्रन्थ प्रायः गद्यमय है। इस कारण इसकी श्लोक संख्या अक्षरों को गणना में दी गयी है। कौटिल्य के अर्थशास्त्र में राज्यशासन से सम्बन्धित समस्त अंगोपांगों का विस्तृत परामर्श किया गया है। इस ग्रन्थ में चर्चित प्रमुख विषय निम्न प्रकार है जो इसमें प्राप्त अधिकरणों के नाम इस क्रमानुसार दिये गये है:- 1. विनयाधिकारिक (राजा के लिए सुयोग्य आचरण), 2. अध्यक्षप्रचार (सरकारी अधिकारियों के कर्तव्य), 3. धर्मधीय (न्यायविधि), 4. कंटकशोधन (राज्य के अन्तर्गत शान्ति एवं सुव्यवस्था), 5. योगवृत (व्यक्तियों का बंदोबस्त), 6. मण्डलयोनि (राजा, अमात्य आदि प्रकृतियों के गुणवैशिष्ट्य), 7. षाड्गुण्य (पर-राष्ट्रीय राजकारण), 8. व्यसनाधिकारिक (प्रकृतियों के व्यसन एवं उनका प्रतिकार), 9. अमियास्यत्कर्म (युद्ध की तैयारी), 10. संग्रामिक (युद्धशास्त्र), 11. संघवृत्त (राज्य के नानाविध संघटनाओं के साथ व्यवहार), 12. आबलीयस (बलाढ्य शत्रु से व्यवहार), 13. दुर्गलंभोपाय (दुर्गों पर विजय प्राप्त करना), 14. औपनिषदिक (गुप्तचर विद्या) और 15. तन्त्रयुक्ति (अर्थशास्त्र की युक्तियाँ)।

इस प्रकार इस ग्रंथ में राज्य शासन के अन्तर्गत पर - राष्ट्रीय, युद्धशास्त्रीय, आर्थिक, वैधानिक, वाणिज्य

आदि समस्त अंगों का सविस्तृत परामर्श दिया गया है। यहाँ तक की राज्य में उपयोग करने योग्य वजन, नाप एवं काल-मापन के परिमाण भी कौटिल्य अर्थशास्त्र में उपलब्ध होते हैं।

इस ग्रन्थ की भाषा - शैली आचार्य आपस्तंच तथा बौधायन ऋषि आदि सूत्रकारों से मिलती जुलती है। इस ग्रन्थ में उपयोग किये गये अनेक शब्द पाणिनीय व्याकरण और प्रचलित संस्कृत भाषा में अप्राप्य है। उदाहरणार्थः- इस ग्रन्थ में प्रयुक्त 'प्रकृति' (सम्राट), 'युक्त' (सरकारी अधिकारी), 'तत्पुरूष' (नौकर), 'अयुक्त' (बिन सरकारी नौकर) ये शब्द संस्कृत भाषा में अप्राप्य हैं मगर केवल अशोक शिलालेखों में ही अभिलिखित हैं।

इन्होंने अपने अर्थशास्त्र में इस विषय से सम्बन्धी ग्रन्थ रचना करने वाले अनेकानेक पूर्वाचार्यों का आदर सहित उल्लेख करते हुए लिखा है कि "पृथ्वी पर प्राप्त उक्त विषयक ग्रन्थ और उस ग्रन्थों की रक्षा तथा पुनः रचना करने वाले पुरातन सभी आचार्यों ने जितने भी अर्थशास्त्र विषयक ग्रन्थों का निर्माण किया है। उन सबका सार - संकलन कर प्रस्तुत अर्थशास्त्र की रचना की गयी है।"

इनके द्वारा लिखित पूर्व आचार्यों के नाम इस प्रकार प्रस्तुत हैं:- मनु, बृहस्पति, द्रोणाचार्य, भारद्वाज, उशना, किंचलक, कात्यायन, घोटकमुख, बहुदन्तीपुत्र, वातव्याधि, विशालाक्ष, पाराशर, पिशुन (नारद), भार्गव उशना 'शुक्राचार्य' एवं कोणपदन्त।

महाभारत ग्रन्थ के अनुसार प्रारम्भ में धर्म, अर्थ एवं काम इन तीन शास्त्रों का एकत्र विचार 'त्रिवर्गशास्त्र' नाम से एक ग्रन्थ का निर्माण ब्रह्मा ने किया था। इसका संक्षेप सर्वप्रथम श्रीशिव ने 'वैशालाक्ष' नामक ग्रन्थ में किया था। इसी ग्रन्थ का पुनःसंक्षेप इन्द्र ने 'बाहुदंतक' नामक ग्रन्थ में किया। आगे चलकर बृहस्पति ने इसी ग्रन्थ का पुनः एक बार संक्षेप किया जिसमें अर्थवर्ग को प्रधानता दी गयी थी।

ये सारे ग्रन्थ 'कौटिलीय अर्थशास्त्र' के रचनाकाल में यद्यपि अनुपलब्ध थे। फिर भी उशनस् का 'औशनस अर्थशास्त्र', 'पिशुन का 'अर्थशास्त्र' और द्रोणाचार्य 'भारद्वाज' का 'अर्थशास्त्र' उस समय उपलब्ध था। इस कारण इन आचार्यों के अनेक उदाहरण तथा मत 'कौटिलीय अर्थशास्त्र' में प्राप्त होते हैं।

प्राचीन भारतीय साहित्य में वात्स्यायन, विशाखदत्त, दण्डिन्, बाण, विष्णुशर्मन् आदि अनेकानेक ग्रन्थकार और मल्लिनाथ, मेधातिथिन् आदि टीकाकार 'कौटिलीय अर्थशास्त्र' से प्रभावित होकर प्रेरणा प्राप्त करते हैं। उक्त ग्रन्थकारों के ग्रन्थों में प्राप्त उदाहरणों से यह स्पष्ट होता है।

'कौटिलीय अर्थशास्त्र' के आधुनिक कालीन पुनरुद्धार कर्ता का श्रेय सुविख्यात दाक्षिणात्य पण्डित डॉ. श्यामशास्त्री को दिया जाता है, जिन्होंने इस ग्रन्थ की प्रामाणिक आवृति सानुवाद रूप में ई.स.1909 में सर्व-प्रथम प्रकाशित की थी। चाणक्य के 'कौटिलीय अर्थशास्त्र' तथा मेगॅस्थिनिस के 'इन्डिका' नामक ग्रन्थों में अनेक साम्यस्थल का ज्ञान होता है जिनके प्रमुख विवरण निम्नलिखित हैं:- 1. इन दोनों ग्रन्थों में दास व्यक्तियों का उल्लेख प्राप्त होता हैं। 2. राज्य की समस्त भूमि का स्वामी स्वयं राजा होता है जो उसे अपने प्रजाजनों को उपयोग करने के लिए देता है। 3. इन दोनों ग्रन्थों में श्रमिक एवं व्यापार विषयक विधि-नियमों में एक रूपता है।

उक्त दोनों ग्रन्थों में साम्यता का मूल कारण यह है कि इनकी रचना का काल समकालीन था। मनु, नारद, याज्ञवल्क्य आदि आचार्यों की स्मृतियों से यह दोनों ग्रन्थ बहुत अधिक पूर्व कालीन हैं। आचार्य विष्णुगुप्त 'चाणक्य' ऋषि कृत 'कौटिल्य अर्थशास्त्र' का रचना काल लगभग 300-100ई. पूर्व माना जाता है। "भृगु-वंश में हमारे पूर्वज श्री विष्णुगुप्त 'चाणक्य' जैसे महान आचार्य-ऋषि हुए, यह गर्व का विषय है।"

***

विशेष वैवाहिक प्रत्याशी विवरण

Looking for a suitable match for Mr. SANCHIT BHARGAVA

Date of Birth : 27th Aug. 1995 ***Time & Place*** : 10:48 AM at Saharanpur
Height : 176 cm ***Complexion*** : Fair
Gotra : Bandlash ***Kuldevi*** : Nagan Phusan

EDUCATIONAL:-

Post Graduation : MS (Engineering) from Stony Brook University (USA)
Graduation : B.E. (CS) from Thapar University, Patiala
Occupation : Software Professional (TikTok USDS)
Personal Income : $2,40,000 PA, (2 Cr. Indian Rupees)

NATURE AND INTERESTS

Habits : Pure Vegetarian, No Smoking & No Drinking
Nature : Belongs to a small nuclear family with strong sense of values. Very affectionate.
While he does have a progressive outlook in keeping with his education and the times we live in, but he does retain the traditional value base.
Hobbies & interests : Model Building, Playing Musical Instruments, Charity, Swimming, Table Tennis, Badminton, Watching Movies, Traveling and exploring the new Destinations.

FAMILY BACKGROUND

Father : Sharad Bhargava, currently owns and head one of the biggest offset printing unit in Saharanpur, previously he has also practiced as a lawyer for a short tenure.
Mother : Dr. Poonam Bhargava, Director, H.K. Packers and Printers, Saharanpur She holds Doctorate degree and has cleared NET in education and also working as Principal in B.Ed. College.
Sister : Srishti Bhargava, B-Designing in Leather Goods from FDDI Noida (Under Ministry of Commerce)
Grandfather : Late Dr. H.K. Bhargava, Ex. Principal Shri K.K. Jain (P.G.) College, Khatauli (Dist. Muzaffarnagar)
Grandmother : Late Smt. Shakuntala Bhargava D/o Late Shri Trilokinath Bhargava (Shining Paper Mart) Kanpur
Tauji : Late Sh. Ajay Bhargava, Printing Technologist Founder of H.K. Group, Married to Smt. Seema Bhargava D/o Late Shri G.P. Bhargava Rtd. National Marketing Head LIC Nature.
Buaji : Smt. Sunita Bhargava W/o Late Shri Prabhat Bhargava, Muzaffarnagar.
Smt. Amita Bhargava W/o Shri Lokesh Bhargava, Rtd. National Head (Designing) Navbharat Times, Gurgaon.
Smt. Sarita Bhargava (Gold Medalist) C.C.S. Uni. W/o Late Shri D.D. Bhargava C.A. retired as Vice-President (Finance) from Spice Group, Noida.
Mama Ji : Deepak Bhargava, Purchase Manager in Amulya Mica, Gandhidham Gujarat
Mausi Ji : Pankaj Bhargava, Chief Manager, State Bank of India, Bhopal

Residential Address : House No. 5, Mangal Nagar, Link Road, Saharanpur
Contact details : 8384818190 | 9927191712 • email: sharadbhargava11@gmail.com

With Best Compliments

Anil Bhargava : 9810024116

Rajat Bhargava : 9873434821

Deals in:

Paper
Paper Board
Kraft Paper
Waste Paper
Polyester Film
ITC Make Paper Board
Sakata make offset Inks
Water Based Barrier Coating for Paper, Paper Board FDA approved Management Consultancy

PRINCIPALS:

- **Sidharth Papers Pvt. Ltd.**
- **Siddheshwari Paper Udyog Pvt. Ltd.**
- **Polyplex Corporation Ltd.**
- **Sakata Inx(India) Pvt. Ltd.**
- **Anand Duplex Ltd.**
- **Also deal in ITC/ JK Paper/ Bilt**

ABBA CONSULTANTS PVT. LTD.

107, Sidhartha Chambers, 55-A,
KaluSarai, HauzKhas, New Delhi-110016
Email Id:- anilbhargava@gmail.com, rajat14@gmail.com

PAPER GREENS

S-5, Opposite DharamKanta,
RIICO Industrial Area, Mansarover, Jaipur- 302020, Rajasthan

Looking for a suitable match for Mr. APOORV BHARGAVA

Date of Birth : 18th January, 1993
Birth Place : Karnal
Height : 5'8"
Weight : 70kg
Blood Group : B+
Gotra : Golas
Kuldevi : Shukra
Qualification : B. Com., Diploma in Homeopathy Medicines.
Job profile : Area Sales Manager in NCL BUILDTEK LTD (Formerly NCL ALLTEK & SECCOLOR LTD)
Business : Also Doing Business in Homeopathy Medicines (Wholesale & Retail).
Package : Rs.9.00 Lakhs Per Annum Salary (Business income not include)

Family Details:

Father : Mr. Sanjeev Bhargava, Wholesale Business of Allopathic Medicines (Own shop)
Mother : Mrs Dipika Bhargava, Teacher (Physics)
Siblings : Pragya Bhargava, younger sister doing MCA in Delhi.

Address: C-1450, Indira Nagar, Lucknow *(own house)*
Email : dipikabhargava03@gmail.com / bhargava_sanjeev@rediffmail.com
Mobile: **Mother-9415312357; Father -8707426669**

Looking for a suitable match for Miss ANISHA BHARGAVA

Date of Birth : 12th April, 1995
Time & Place : 11:27 AM, Ajmer (Raj.)
Gotra : Golash
Kuldevi : Shakra
Height : 5'4 inch
Complexion : Fair
Personality : Confident
Education : Chartered Accountant and Certified Fraud Examiner.
Profession : Chartered Accountant
Hobbies : Travelling, Reading
Income : Rs.48 LPA

Family Details:

Father : Shri Shakti Bhargava
Mother : Smt. Neeru Bhargava
Sister : Ms. Aayushi Bhargava (younger sister)

Please Contact: **Shakti Bhargava**
441/101, Gumanpura Appt., Dadu Dayal Nagar, Mansarovar, Jaipur-302020
Mobile: 9909024945, 9782911502 • Email : shaktibhargava95@gmail.com

With Best Complement From

Sandeep Kumar Bhargava

9460724170

Neeru Bhargava

7976589484

Ekta - Tushar Bhargava

Nikita - Anugrah Bhargava

Aadhya Bhargava

Address: 10, Kamal Vihar, Mangyawas Road Opp Rajat Path, Mansarovar, Jaipur-302020

With Best Complement From:

Anil Bhargava (Gopalpura)

M. 9001791703

Shobha Bhargava

M. 9829136764

Ankesh Bhargava

M. 9983599959

Address: 93, Krishna Nagar, Gopalpura Road, Jaipur- 302015

OUT Fit OUT Let

MEN'S WEAR STORE

OUR LEADING BRANDS

SCOTT AND STEVEN · BLACK BUCK · PAN AMERICA · MILAN · JOCKEY · PARKEVE · HIGH COMMAND · KROCKERS T-Shirts · FLIRT HOMME

In Memory – Centenary Remembrance

Late Shri Vishnu Narayan Bhargava (Jaipur)

(13-10-1924 – 14-01-1990)

Fondly remembered by :- • *Daughter* — **Smt Amrita Bhargava,**
Son–In–Law **Shri Vikram Kumar Bhargava**

- *Grand Children* — **Salil, Sameer – Anuranjika**
- *Great Grand daughter* — **Samaira**

— AMRITA +919819711046 and VIKRAM +919819226675, Email: bhvikram@yahoo.co.in

Achievers of the Society

जयपुरः डॉ. आयुषी भार्गव, पुत्री डॉ. पीयूष–शीतल भार्गव ने जयपुर SMS मेडिकल कॉलेज, जयपुर से एम.बी.बी.एस. करने के उपरान्त नीट्–पोस्ट ग्रेजुएशन में 2 लाख से अधिक परीक्षार्थियों के मध्य 285 रैंक प्राप्त कर एक कीर्तिमान स्थापित किया है। इस रैंकिंग के साथ देश के किसी भी प्रतिष्ठित सरकारी मेडिकल कॉलेज में दाखिला ले सकती हैं तथा उन्हें M.D. के लिए अपनी पसंद की stream भी मिल जायेगी। डॉ. आयुषी, डॉ. सुधा–डॉ. ऋषि भार्गव की पौत्री है। बहुत–बहुत बधाई एवं सुनहरे भविष्य के लिए शुभकामनाऐं।

— सुरेन्द्र नाथ भार्गव, जोधपुर (नाना), मो.: 09314709331

***

Indore: Dr. Tanu Bhargava, PT, Ph.D., Gd D/o Late Smt. Rajrani - Late Shri Brij Krishan Bhargava & d/o Smt. Sadhna (Secretary, Indore Bhargava Sabha) - Shri Aditya Bhargava (Tax Advisor) has successfully completed her doctoral dissertation on "Prosthetic attention in upper limb loss: user experiences, clinical perception and developing candidate items" from Virginia Commonwealth University, USA. She has also completed her M.S. in Kinesiology from University of Michigan - Ann Arbor and worked with the University's Neurosurgical and Oncology departments. At present she is working as a Research Scientist at VCU while continuing research on clinical outcome measure development for both upper and lower limb prosthesis users.

— Pradeep Bhargava, Indore Mob.: 7869081484

Our rapidly growing network shows our ***good will.***

Naresh Bhargava (Bhargava Lodha)

9414071694 / 9314949400

Bhargava Lodha Stock Brokers Pvt. Ltd.
(Member : National Stock Exchange of India Ltd. & NSDL)

B. Lodha Securities Ltd.
(Member : The Stock Exchange, Mumbai)

Bhargava Lodha Buildcon Pvt. Ltd.
(Reat Estate Developers)

Arihant & Company
(Member : NCDEX, NMCE & NCDEX SPOT)

Sidh & Company
(Member : Multi Commodity Exchange of India Ltd.)

B. Lodha & Company
(Member : Rajasthan Builders & Promoters Association)

REGD. OFFICE
BL House, 578 – Mahaveer Nagar, Tonk Road, Jaipur – 18
Tel : 0141 – 2550711 / 2550115

CORP. OFFICE
6B, Rajabahadur Compound, 32, Ambalal Doshi Marg, Fort, Mumbai – 23
Tel : 022 – 22671585 / 22671586 Fax : 022 - 22671587

श्रद्धांजलि

स्व. डॉ. ललित कुमार भार्गव, प्रयागराज
(17.01.1944 — 08.08.2024)

डॉ. ललित कुमार भार्गव का जन्म 17-01-1944 को पटना में स्व. जवाहर लाल भार्गव एवं स्व. शांति देवी के यहाँ हुआ। आपकी प्रारंभिक शिक्षा इलाहाबाद (वर्तमान प्रयागराज) में हुई। इंटरमीडिएत परीक्षा उत्तीर्ण करने के उपरान्त सन् 1962 में CPMT Qualify कर कानपुर मेडिकल कॉलेज में दाखिला लिया तथा 1967 में MBBS की परीक्षा उत्तीर्ण की। MBBS करने के उपरान्त आपका चयन उत्तर प्रदेश सरकार में चिकित्सा अधिकारी के पद पर हुआ तथा बाराबंकी में पदभार ग्रहण किया। तदोपरान्त विभिन्न शहरों में कर्मठता से एक चिकित्सक के रूप में अपनी सेवा प्रदान की तथा काल्विन हॉस्पिटल (प्रयागराज) से सेवानिवृत्त हुए।

आपका विवाह 18-02-1972 को डॉ. सरिता भार्गव, सुपुत्री स्व. राधिका नाथ भार्गव एवं स्व. शांति देवी भार्गव (अलवर निवासी) के साथ हुआ।

आपने सन् 1987 में लूकरगंज, प्रयागराज में अपने पिता के नाम से "जवाहर हॉस्पिटल" की स्थापना की तथा सन् 2010 में उन्हीं के नाम से मोहिद्दीनपुर, प्रयागराज में एक स्कूल "जवाहर लाल भार्गव विद्यालय" की स्थापना की, जो कि वर्तमान में इंटर कॉलेज है।

समाज सेवा में भी आप हमेशा अग्रणी रहे। विगत कई वर्षों तक आप प्रयागराज भार्गव सभा एवं प्रयाग भार्गव धर्मशाला के अध्यक्ष रहे। विगत अनेक वर्षों तक आप अखिल भारतीय भार्गव सभा के सक्रिय कार्यकारिणी सदस्य रहे। आपके द्वारा वर्ष 2010 में अखिल भारतीय भार्गव सभा में 5-5 लाख रुपये की दो निधियाँ स्थापित की गयी हैं, जिसमें से एक निधि अपने पूज्य माता-पिता की स्मृति में "स्व. श्री जवाहर लाल-स्व. श्रीमती शांति देवी भार्गव" 'शिक्षा छात्रवृत्ति निधि' तथा दूसरी निधि डॉ. सरिता भार्गव की ओर से अपने पूज्य माता-पिता की स्मृति में "स्व. श्री राधिका नाथ-स्व. श्रीमती शांति देवी भार्गव" 'चिकित्सा सहायता निधि' स्थापित की गयी है।

इसके अतिरिक्त आपने निधन के कुछ दिनों पूर्व स्थानीय मेधावी छात्र/छात्राओं को पुरस्कत करने हेतु 1 लाख रुपये की निधि स्थापित करने का संकल्प लिया था, जिसे परिजनों द्वारा पूरा किया जाएगा।

8 अगस्त को प्रातः ब्रहम मुहूर्त में आपका देवलोकगमन हो गया। अपने बीच से अचानक एक कर्मठ समाज सवी के चले जाने से पूरा समाज स्तब्ध है।

आप अपने परिवार में डॉ. सरिता (पत्नी), डॉ. सपन-डॉ. नंदिता (पुत्र-पुत्रवधु), डॉ. समीर-डॉ. रश्मि (पुत्र-पुत्रवधु) एवं दो प्यारी पौत्रियों विघात्रि एवं अवनि को छोड़ कर गये है। ॐ शांति शांति शांति।

— **अवनीद्र नाथ भार्गव,** अध्यक्ष, प्रयागराज भार्गव सभा <anbhargava@gmail.com>

समाज हित में श्रद्धेय डॉ. ललित कुमार भार्गव जी द्वारा दी बहुमूल्य सेवाओं के लिए वह सदैव स्मणीय रहेंगे तथा अखिल भारतीय भार्गव सभा के समस्त पदाधिकारीगण एवं कार्यकारिणी सदस्यगण भगवान से प्रार्थना करते हैं कि उनकी दिवंगत आत्मा को स्वर्ग में स्थायी निवास प्रदान हो और उनके पूरे परिवार को इस असहनीय दुःख और अपूरणीय क्षति को सहने की असीम शक्ति प्रदान करें। — **हीरेन्द्र नाथ भार्गव, प्रधान सचिव-अ.भा.भा. सभा**

WITH BEST COMPLIMENTS FROM

DEEVA LOGISTICS PVT. LTD.

INDORE-PITHAMPUR-BHOPAL

COMPLETE LOGISTICS SOLUTION PROVIDER

DIRECTOR: ATUL BHARGAVA
CEO: AMAN BHARGAVA

ADDRESS:

- WHB-3, New Industrial Area, AKVN, Bagroda, Bhopal-462026
- 309, Block B, Shalimar Corporate Centre South Tukoganj, Indore. 452001
- Plot No. - 05, Survey No-26-13, Village Bajrangpura, Thesil-Depalpur, Indore.

+91-9301519661

ADMIN@DEEVALOGISTICS.COM

-: With Best Compliments From :-

- Dinesh Bhargava, Advocate
- Smt. Priti Bhargava
- Saurabh Bhargava, Advocate

SOCIAL STATUS —

- State Treasurer (Rajasthan), Bhartiya Janta Party Kisan Morcha.
- President, Alwar District Boxing Association.
- President, Aravali Artist Academy, Alwar.
- President, Deed Writer & Stamp Venders Joint Samiti, Alwar.
- Pradhan, Samaj Kalyan Samiti (A.B.B.S.) 2009-2021.
- Vice President, Akhil Bhartiya Bhargava Sabha 2013-2017, 2019-2025.
- Ex-Observer, Central Jail, Alwar by Govt. of Rajasthan.
- Ex-President, Alwar Bhargava Sabha & Dehra Utsav Samiti, Alwar.
- Ex-President, Sangeet Sankalp, Alwar.
- Ex-Convener, Bhargava Ashram, Alwar.
- Revenue Advisor, Government of Rajasthan.
- Patron, Vriddha Seva Ashram, Alwar.
- Lifetime Member of Bhargava Dharamshala, Chakleshwar, Goverdhan Mathura.
- Member, Art & Cultural Uththan Samiti, Rajasthan.
- Member, Jai Krishna Club, Alwar.
- Member, Kaumi Ekta Sahitya Sansthan, Alwar.
- Member, Society for Protection of Union Child.
- Member, Jai Complex Vyapar Samiti, Alwar.

Matasya Fort & Resorts Pvt. Ltd.
Director
Dinesh Bhargava
Priti Bhargava

Residence :-

"SHRADDHA" Plot No. 592,
Vivek Vihar, Scheme No. 10,
Near Jain Mandir, Alwar-301001 (Raj.)
Mob.: 09414016610
e-mail: d_bhargavalw@yahoo.co.in

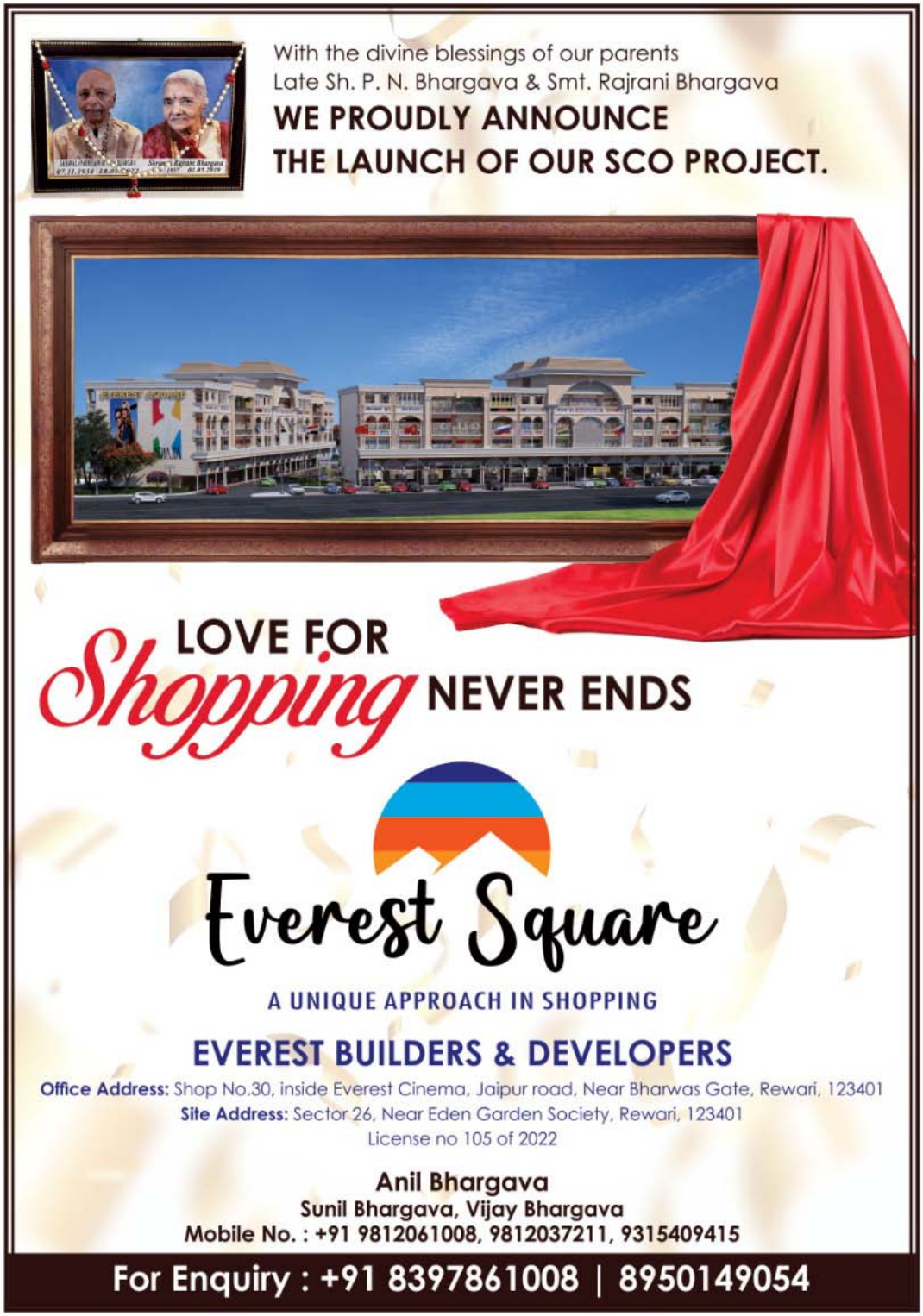
With the divine blessings of our parents
Late Sh. P. N. Bhargava & Smt. Rajrani Bhargava
WE PROUDLY ANNOUNCE
THE LAUNCH OF OUR SCO PROJECT.
LOVE FOR
Shopping
NEVER ENDS
Everest Square
A UNIQUE APPROACH IN SHOPPING
EVEREST BUILDERS & DEVELOPERS
Office Address: Shop No.30, inside Everest Cinema, Jaipur road, Near Bharwas Gate, Rewari, 123401
Site Address: Sector 26, Near Eden Garden Society, Rewari, 123401
License no 105 of 2022
Anil Bhargava
Sunil Bhargava, Vijay Bhargava
Mobile No. : +91 9812061008, 9812037211, 9315409415
For Enquiry : +91 8397861008 | 8950149054

'जय बम्बलेश्वरी कुलदेवी माँ'

भार्गव चश्में वाले प्राइवेट लिमिटेड

(Taking care of your Vision since 45 years)

Bhargava
Chashmewale

Despensing your vision needs since 1982

Outlets at:-

1. Patrakar Puram Chauraha, Aarohi Plaza, Lucknow
2. Kotwali Road, Opp. Head Post Office, Barabanki
3. Arjun Ganj, Lucknow
4. Gomti Nagar Extension, Lucknow
5. Kathauta Chauraha, Chinhat, Lucknow

Bhargava Chashme Wale

UGF -28 Aarohi Plaza, Patrakarpuram, Gomti Nagar, Lucknow-226010

Residence: Villa No. L-5, Shalimar Paradise, Faizabad Road, Barabanki-225003

Mob.: 9532967879, 7459096621, 8896408683 • Email: bhargavaaditya5144@gmail.com

GRACURE PHARMACEUTICALS LTD.

251-254, 2nd Floor, DLF Tower, Shivaji Marg, Delhi- 110 015 (India).
Phone: +91-11-47770900, E-mail : info@gracure.com, Website : www.gracure.com

- EU GMP Certification (Unit-1)
- Certificate for Tablets, Capsules, Liquid Syrups Ointment & Dry Syrups
- Believes in "Quality On Time & In Full"

With Best wishes from :

A.S. Bhargava
Mg. Director

Parag Bhargava
Director

Sheere Bhargava
Vice President

In everlasting memory of
Shri Vijai Narain Bhargava

Managing Director	:	*Rajiv Bhargava*
Director	:	*Neeraj Bhargava*
Executive Director	:	*Sanjay Bhargava*
Executive Director	:	*Seema Bhargava*

HBD Packaging Pvt. Limited

An ISO 9001 : 2015 (QMS) ; ISO 22000 : 2018 (FSMS); HACCP & FSC Certified Company
19, Udhyog Kendra Industrial Area, Ecotech III,Greater Noida (U.P.) - 201 306
Tel. : +91 9810150447 • Email : info@hbdpackaging.com

Manufacturers of :

Products : Manufacturers of Folding Cartons • Litho Laminated (3 ply) Cartons • Blister Cards • 4/6 Corner Boxes Trays • Liner Cartons • Food Packaging Cartons • Rigid Boxes • Sleeves • Point of Sale Dispenser • Catch Cover Labels & Literature Sheets (Leaflets) etc. • ***Capabilities*** : UV & LED printing on Met-pet Sheets Texture Coating (Drip off) • Thermal, Window and Normal Film Lamination on Automatic Machines Board to Board Pasting • Flute Lamination on Automatic Machines • Offline Blanking Double Piece Carton Gluing (3ply); Window Patching • Screen Printing & Coating Effects on Automatic Machines etc.

Serving Packaging requirments for more than 40 years

With Best Compliments From

HBD PAPER CONVERTORS

Convertors for Paper & Board Mills

Finishing and Converting over 1,500 tons per day of Paper / Board in different Mills at various locations. Providing Employment to over 1200 persons including 5 Managers, 35 Supervisors & 12 Shift Incharge.

Administrative Office : 19, Udhyog Kendra Industrial Area
Ecotech III, Greater Noida (U.P.) – 201 306
Conversion Unit : 128, Udhyog Kendra Industrial Area,
Ecotech III, Greater Noida (U.P.) – 201 308
Email : hbdconvertor@gmail.com

Chief Executive : Mrs. Ritu Bhargava, Mob. : +91 9818557932
Head Operations : Mr. Amar Chand, Mob.: +91 9873036980
Head Commercial : Mr. Krishan Kumar, Mob.: +91 9717246523

Currently Converting at following Mill's Sites

1. Century Pulp & Paper, Lalkuan, Nainital (Uttarakhand)
2. West Coast Peper Mills, Dandeli (Karnataka)
3. Kuantum Paper Ltd., Hoshiarpur (Punjab)
4. Mehali Paper Mills, Dahej, Bharauch (Gujarat)
5. The Sirpur Paper Mills Ltd., Kaghaz Nagar (Telangana), J.K. Paper Unit
6. Naini Papers Ltd., Kashipur (Uttarakhand)
7. Shah Paper Mills Ltd., Vapi (Gujarat)
8. K.R. Paper Mills Ltd., Shahjanpur, (Uttar Pradesh)
9. N.R. Agarwal Paper Mill, Unit-5 - Vapi (Gujarat)
10. Orient Paper Mills Ltd. - Amlai (Madhya Pradesh)

राष्ट्रीय पुरस्कार से सम्मानित संस्था

कल्याणं करोति

निर्माणाधीन

अंधता निवारण की दिशा में समर्पित एक प्रकल्प

सुपर स्पेशलिटी नेत्र चिकित्सालय

गोवर्धन चौराहा से 8.5 किमी, गोवर्धन रोड, मथुरा

Follow us @kalyanamkaroti

असहाय नेत्र रोगियों की समस्याओं के उपचार हेतु निर्माणाधीन चिकित्सालय में अपना कृपापूर्ण सहयोग प्रदान करने की कृपा करें।

विशेषताऐं

- मोतियाबिंद, नजरों का तिरछापन, बाल नेत्र रोग इत्यादि समस्याओं के लिए चिकित्सा
- ग्लूकोमा, रेटिना (आँख का पर्दा) जैसे रोगों का इलाज, नेत्र शिविरों का आयोजन
- नेत्र कैंसर, अपवर्तक (लेज़र) सर्जरी, ओकुलोप्लास्टी (आँख सम्बन्धी प्लास्टिक सर्जरी) की सुविधा
- आई बैंक का संचालन
- नेत्र अनुसंधान एवं विकास केंद्र
- शिक्षण एवं प्रशिक्षण केंद्र

सदस्यता

संस्थापक सदस्य 1 करोड़	संरक्षक सदस्य 51 लाख	आजीवन सदस्य 21 लाख	अति विशिष्ट सदस्य 11 लाख
एक कमरे का निर्माण 7 लाख	विशिष्ट सदस्य 5 लाख	साधारण सदस्य 2.5 लाख	सहयोगी सदस्य 1 लाख

आप एक वर्ग फुट के निर्माण हेतु भी अपना महत्वपूर्ण सहयोग प्रदान कर सकते हैं, जिसमें 2100 रू० की धनराशि का व्यय संभावित है।
(कुल निर्माणाधीन क्षेत्रफल 1.76 लाख वर्ग फुट)

बैंक विवरण

HDFC BANK	
A/c Holder	Kalyanam Karoti
A/c Number	50100573815172
IFSC Code	HDFC0000268

संस्था को दिया गया दान आयकर की धारा 80जी के तहत कर मुक्त है।

FCRA NO.	136570069
80G NO.	AAATK5384MF20214
CSR NO.	CSR00008688

कल्याणं करोति
कल्याण धाम
मसानी-दिल्ली मार्ग, सरस्वती कुण्ड, मथुरा (उ०प्र०) 281001
kalyanamkarotimathura@gmail.com
+91 9897203030, +91 9760203030
www.kkm.org.in

In the Ever Loving Memory of

Smt. Santosh Bhargava

(12.01.1942 to 30.01.2012)

D/o Late Shri B.D. Bhargava & Smt. Kameshwari "KAMA"
OF CHANDAUSI
W/o Shri Triloki Nath Bhargava

KAMA DIAGNOSTICS

(Ultrasound and Cancer clinic)

(Dr. Amit & Dr. Nidhi Bhargava)

VPS 16-17, Shipra Krishna Vista Plaza, Indirapuram, GHAZIABAD.
Phone: +91-9811065538 • +91-9313068008
Email: amitbharga@gmail.com • nidhibhargava72@gmail.com

KAMA ENGINEERING WORKS

(Manufacturers of Precision Sheet Metal Press Components and Tools)

Office: Cottage # 24, Shipra Sun City, Indirapuram, Ghaziabad (U.P.)
Works: C-64, Sector-VIII, Noida (U.P.) • Phone: 0120-4337821
Mob.: +91-9810033074 • +91-9871709690 • +91-9350805787
Email: anuj.anujbhargava@gmail.com
(Mr. Triloki Nath / Mr. Anuj Bhargava)

स्यमंतक मणि की कथा (श्री विष्णुपुराण पर आधारित कथा)

— **वीणा भार्गव,** स्कीम नं. 8, गाँधी नगर, अलवर, मो.: 6378352167

श्रीमती वीणा, अलवर

भगवान श्री कृष्ण की पटरानी सत्यभामा के पिता श्री को सूर्य भगवान ने प्रसन्न होकर स्यमंतक मणि दी थी। पिता सत्राजित ने उस मणि को गले में धारण कर लिया। वरदान से प्राप्त स्यमंतक मणि प्रतिदिन आठ भार सोना देती थी। इस मणि के प्रभाव से संपूर्ण राष्ट्र में रोग अनावृष्टि, सर्प दोष, अग्नि, चोर, दुर्भिक्ष आदि का भय नहीं रहता था। इस मणि को अशुद्ध अवस्था में धारण करने से घातक हो जाती थी। धारित व्यक्ति को ब्रह्मचर्य व संयमशील होना जरूरी था। अतः स्त्राजित ने इस मणि को अपने छोटे भाई प्रसेनजित को दे दी। एक दिन प्रसेनजित घोड़े पर चढ़कर शिकार को गए। उसे मृगया में एक सिंह ने मार डाला। जब वह सिंह घोड़े सहित उसे मारकर सुवर्ण मणि को अपने मुँह में लेकर चलने को तैयार हुआ, तो उसी समय ऋक्षराज जाम्बवान ने उसे देखकर सिंह को मार डाला। तदनन्तर उस निर्मल मणि रत्न को लेकर अपनी गुफा में आ गया और अपने बालक के लिये खिलौना बना दिया।

प्रसेनजित के न लौटने पर यदुवंशियों ने समझा कि "कृष्ण इस मणि को लेना चाहते थे, अवश्य ही उन्होंने उसे ले लिया है, निश्चय ही यह इन्हीं का काम है।" इस लोकापवाद को सुनकर भगवान श्री कृष्ण जाम्बवान के पद चिन्हों को देखते हुए गुफा में घुस गये और धात्री माँ की वाणी सुनी – 'हे सुकुमार तू रो मत, यह मणि तेरी ही है।' भगवान को यह सुनकर मणि का पता लग ही गया था। धात्री ने विलक्षण पुरूष कृष्ण जी को देखकर 'त्राहि-त्राहि' करके चिल्लाने लगी। अति-वाणी को सुनकर जाम्बवान क्रोधित होकर आया। भगवान कृष्ण जी व जाम्बवान में शदिन तक युद्ध हुआ। अंत में भगवान से पराजित होकर जाम्बवान ने उन्हें प्रणाम करके कहा-"भगवान आप तो देवता है... असुर, गन्धर्व, यक्ष, राक्षस आदि आपसे कोई भी नहीं जीत सकते, फिर पृथ्वी तल पर रहने वाले अल्पविर्य अवयवभूत मनुष्य और हम जैसे तिर्यक-योनिमत जीवों की तो बात ही क्या है। अवश्य ही आप हमारे प्रभु श्री रामचन्द्र जी के समान सकल लोक-प्रतिपालक भगवान श्री नारायण के ही अंश से प्रकट हुए है।" जाम्बवान से अवतार लेने का सम्पूर्ण वृतांत सुनकर प्रीति पूर्वक अपने कर-कमलों से स्पर्श कर युद्ध के श्रम से रहित कर दिया।

तदनंतर जाम्बवान अर्ध्यस्वरूप भगवान के लिये प्रसन्न होकर अपनी कन्या जाम्बवती का विवाह कृष्ण जी के साथ कर दिया। कलंक शोधन हेतु स्यमंतक मणि को विवाह के समय जाम्बवान के आग्रह करने पर ले लिया और जाम्बवती सहित द्वारका आ गये। ज्यो की त्यो कथा भगवान ने द्वारकावासियों को सुना दी और स्त्राजित को मणि देकर मिथ्या कलंक से छुटकारा पा लिया। कलंक के डर से स्त्राजित ने अपनी कन्या सत्यभामा को विवाह दी अक्रूर, कृतवर्मा, शतधन्वा आदि यादवों के सत्यभामा को पहले ही वरण कर लिया था। अपना अपमान समझकर स्त्राजित से शत्रुता कर ली और शतधन्वा यदु ने सोते हुए स्त्राजित को मार कर मणि रत्न ले लिया और अक्रूर जी को दे दिया। अन्तकाल तक मणि की रक्षा की, और रक्षा करने का वचन ले लिया।

भगवान को यह रहस्य ज्ञात हो गया, उन्होंने कहा कि- 'इस मणि को सफाई देने हेतु दिखाया था कि यादव अपना अधिकार न समझ ले। इस मणि पर मेरा और बलभद्र जी का समान अधिकार है और यह सत्यभामा की पैतृक संपत्ति है।' भगवान ने स्वेच्छा से मणिरत्न अक्रूर जी को सहर्ष दे दी और कहा कि- यह मणि सदा शुद्ध है। ब्रह्मचर्य आदि गुणयुक्त रहकर धारण करने से संपूर्ण राष्ट्र का हित करती है। अशुद्ध

अवस्था में धारण करने से अपने आश्रय दाता को भी मार देती है। मेरी सोलह हजार स्त्रियाँ है और आठ पटरानियाँ है। मैं और सत्यभामा भी इसको धारण करने में असमर्थ है। इसे धारण करने हेतु सभी भोगों को त्यागना आवश्यक है। इसे धारण कीजिए? दानपति अक्रूर ने जो आज्ञा कहा, वह महारत्न ले लिया। देदीप्यमान मणि को गले में धारण कर सूर्य के समान किरण-जाल से युक्त होकर विचरने लगे।

इस प्रकार से भगवान के मिथ्या कलंक का शोधन हो गया। श्री विष्णुपुराणानुसार इस उक्त प्रसंग का स्मरण करने से मिथ्या कलंक नहीं लगेगा और वह समस्त पापों से मुक्त हो जायेगा। 'गणेश चतुर्थी' 7 सितम्बर, 2024 (शनिवार) को है। गणेश चतुर्थी को 'कलंकी चौथ' भी कहते है। इस तिथि को चाँद देखना वर्जित है। यदि भूल से भी चौथ का चन्द्रमा दिख जाए तो उक्त वर्णित स्यमंतक मणि की चोरी की कथा पढ़नी या श्रवण करनी चाहिए।

नोटः- (आठ भार सोने से तात्पर्य है कि 150kg से 200kg तक सोना स्यमन्तक मणि एक दिन में उगलती थी।)

***

पितृ कल्प - प्रश्नोत्तर के रूप में

— **वीणा भार्गव,** स्कीम नं. 8, गाँधी नगर, अलवर, मो.: 6378352167

पितृ कल्प दो शब्दों का योग है- पितृ और कल्प अर्थात् पितरौ के सम्मान में श्राद्ध कर्मों का आयोजन। शास्त्रों में गृहस्थ पर पाँच ऋण वर्णित है। पितृ ऋण, देव ऋण, ऋषि ऋण, भूत व मनुष्य ऋण। पितृ ऋण को ही पितृ कल्प की संज्ञा दी है। मैंने इस लेख में पितृ कल्प को प्रश्नोत्तर के रूप में वर्णित करने का प्रयास किया है:-

प्रश्न.1:- पितृ कार्य से क्या तात्पर्य है?

उत्तर.1:- माता-पिता, दादा-दादी, परदादा-परदादी, नाना-नानी, परनाना-परनानी आदि के मरने पर जो कार्य किये जाते है। वे सब सम्मान सूचक कार्य ही पितृ कार्य है।

प्रश्न.2:- श्राद्ध तर्पण किसे कहते है, इसका क्या महत्व है?

उत्तर.2:- शास्त्रों में 84 लाख योनियाँ वर्णित हैं। मरणोपरान्त मानव को अपने कर्मानुसार योनियाँ भोगनी होती हैं। पितृ ऋण से मुक्ति हेतु और पितरौ की सद्गति हेतु उनके नाम से पिंड देना, पानी देना, ब्राह्मण भोज करवाना, दान-दक्षिणा देना, पशु-पक्षियों को चुग्गा पानी देना आदि कार्य श्राद्ध तर्पण में ही समाहित है। परम्परा से रहने वाले, श्राद्ध तर्पण करने से पितरौ को सद्गति प्राप्त होती है। संतानो को अपनी देह पितरौ से ही वंशानुगत रूप से प्राप्त होती है। अतः पितृ ऋण हेतु संतानो को पिंड पानी आदि से तर्पण करना चाहिये। पितृ प्रसन्न होकर सद्भावनाओं से संतानो को अशीर्वाद देते है। "आयु, प्रज्ञा, धन, विद्या, स्वर्ग, मोक्ष सुखानि च। प्रयछन्ति तथाम् राज्यं पितरः श्रद्धात् अर्पिता।।"

प्रश्न.3:- क्या पितरौ के नाम से किया गया दान-पुण्य उन्हें मिल जाता है?

उत्तर.3:- पितृ चाहे किसी भी योनि में जैसे देवता, मनुष्य, पशु-पक्षी, भूत-प्रेत, वृक्ष-लता आदि में हो तो उनके नाम से दिया गया पिंड, पानी, दान-पुण्य आदि उनको उसी जन्म एवं योनी में प्राप्त होता है। ऑनलाइन द्वारा रुपयें भेजे तो वे व्यक्ति विशेष के खाते में डॉलर बनकर मिल जाते है। उसी प्रकार से पितरौ के नाम से भावनात्मक सम्बन्धों के कारण मिल जाता है। शास्त्रों के अनुसार वह पिंड पानी पितरौ को ही मिलता है, हमें नहीं। यदि हम गया जी जाकर अपने नाम से पिंड आदि

देंगे तो मरने के बाद वह हमे ही मिल जाएगा। सर्वप्रथम गया जी में दशरथ जी के कहने पर सीता माता ने पिंड तर्पण किया था।

प्रश्न.4:- पितृ कल्प के कौन-कौन से अंग है?

उत्तर.4:- पितृ कल्प के तीन अंग शास्त्रों में माने गये है- (1) प्रथम तर्पण पिंड दान अंग का श्री गणेश एवं सतयुग में ब्रह्मा जी ने स्वयं किया था। गरूड़ पुराणानुसार गया जी में सपरिवार पूर्वजों को तारने वाले विष्णु जी गदाधार नाम से निवास करते है। यहाँ तर्पण खीर, आटा, सत्तू, चावल, कालेतिल, गेहूँ, जौ आदि से किया जाता है। (2) पितृ कल्प का दूसरा अंग भोजन है। पहला भाग गऊ ग्रास है। दूसरा भाग, चील, गिद्ध, कौवे जैसे पक्षियों को समर्पित है। हमारे अच्छे बुरे कर्मो का लेखा-जोखा संदेशावाहक बनकर परमात्मा तक पहुँचाते है। घट दान हेतु तथा चुग्गा पानी हेतु परिण्डे रखे जाते है। कौआ, गिद्ध यमराज के प्रतीक है। (3) तीसरा अंग ब्राह्मण भोग है। पुराणों में श्राद्ध पक्ष का समय 12.00 बजे से 3.00 बजे का है। हमारे समाज में पूर्वजों के श्राद्ध में पूरी, सब्जी, खीर, उड़द दाल के दही-बड़े और इमरती, कचौरी और स्वरूचि भोजन बनाकर खानदान सहित खाने की परम्परा है। ब्राह्मण और ब्राह्मणी को भोजन कराने से और दक्षिणा देने से पितृ प्रसन्न होते है और आशीर्वाद देकर अमावस्या के दिन विदा हो जाते है। "सर्व पितृ देव प्रसन्नों भव"

प्रश्न.5:- क्या पितृ कल्प तर्क संगत और वैज्ञानिक है?

उत्तर.5:- श्राद्ध कर्मों का वैज्ञानिक पक्ष भी है। यह अंधविश्वास नहीं बल्कि तर्कसंगत है। सूर्य की परिक्रमा करती हुई पृथ्वी माह आश्विन में कृष्णपक्ष में पितृलोक के निकट पहुँचती है तब वहाँ आकर्षण पैदा हो जाता है। श्राद्ध कर्मों द्वारा श्रद्धा, पूर्वजों के उद्‌गम स्त्रोत से निष्पात होकर जब रिश्तों में उतरती है तो हमारे जीवन में रिश्तों के विघटन होने से बचाती है। यही श्राद्ध, त्याग, समर्पण आज की महत्ती आवश्यकता है। गऊ का ग्रास देना स्वास्थ्य की दृष्टि से उपयोगी है। चील, काक, गिद्ध आदि। पक्षी, पीपल, वट, नीम आदि पर अपना आवास रखते है। ये वृक्ष ऑक्सीजन से सराबोर होते है और हमे प्राण वायु देते है। ब्राह्मण भोज में एक साथ खाना खाने से सामाजिक गुणों का विकास होता है जिससे सकारात्मक ऊर्जा का अनुभव होता है। श्राद्ध पक्ष इस वर्ष 18 सितम्बर बुधवार से प्रारंभ होकर 2 अक्टूबर तक है। गीता में कहा गया है कि-

देवर्षि भूताप्तनृणां पितृणां न किं इरो नायमृणी च राजन्।
सर्वात्मना यः शरणं शरण्य गतो मुकुन्द परिहत्य कर्तम।।

श्रद्धा से त्याग, समर्पण द्वारा भगवान की शरण में जाने से कोई ऋण नहीं रहता है। मरणोपरान्त इस नश्वर शरीर का क्या होता है यह तो रहस्य है, परंतु हमको अपने जीवन काल में वरिष्ठजनों के जीवित रहते हुए ही सेवा करने का संकल्प लेना होगा। जब हमारे बच्चे सुसंस्कारित होंगे, मान-सम्मान करेंगे तब बृद्ध आश्रमों व अनाथालयों की आवश्यकता नहीं होगी। जन्म-मरण, यश-अपयश सब विधि कि हाथ में है पर मानव सेवा व उपकार हमारे ही हाथ में है। इंदौर के पितृ पर्वत पर पूर्वजों की याद में पौधे लगाने की परम्परा एक सराहनीय कदम है। हमे भी श्राद्ध पक्ष में यही उक्त संकल्प लेने की प्रेरणा लेनी होगी। पितृ कल्प पितरौं की समृद्धि का पर्व है। अपनी भावनाओं, संवेदनाओं को भावी पीढ़ी हेतु हस्तांतरित कर कृतज्ञता प्रकट करते हुए स्मृतांजलि व विनम्र श्रद्धांजलि देनी होगी तथा पूजनीय पितरौं के सतमार्ग पर चलने की प्रतिज्ञा लेनी होगी, तभी पितृ कल्प सार्थक होगा। अंत में 'पितरौभ्य नमः।'

***

मौली/कलावा

मौली बांधने की परंपरा सदियों पुरानी है। असुरों के दानवीर राजा बलि की अमरता के लिए भगवान वामन ने उनकी कलाई पर रक्षा सूत्र बांधा था और देवी लक्ष्मी जी ने भी राजा बलि के हाथों में अपने पति की रक्षा के लिए रक्षा सूत्र बांधा, जिसे मौली या कलावा कहा जाता है। इसका वैदिक नाम मणिवंध है। कलाई पर बांधने के कारण इसे कलावा भी कहते हैं।

एक कहानी यह भी है कि एक बार भगवान कृष्ण की उंगली कट गई थी और उंगली से खून बहने लगा। यह द्रोपदी से न देखा गया, उसने तुरन्त अपनी साड़ी के पल्लू को फाड़कर उनकी उंगली पर बांध दिया। खून बन्द हो गया और कृष्ण ने अपने मनासंकल्प अनुसार आवश्यकता पड़ने पर निरंतर अनंत साड़ियों की श्रृंखला से द्रोपदी की लाज बचाई। वास्तव में इसे रक्षा सूत्र के रूप में माना जाता है। यज्ञ व अन्य शुभ अवसरों पर मौली बांधते समय इस मंत्र का उच्चारण किया जाता है:- "येन बद्धो बलि राजा दानवेन्द्रो महाबल। तेन त्वाम प्रतिवद्धनामि रक्षे माचल माचल:। अर्थात जिस रक्षा सूत्र से महान शक्तिशाली दानवेंद्र राजा बलि को बांधा गया था, उसी रक्षाबंधन से, मैं तुम्हें बांधता हूँ जो तुम्हारी रक्षा करेगा। हे रक्षे! (रक्षा सूत्र) तुम चलायमान ना हो, चलायमान ना हो।"

मौली सूत्र कच्चे धागे से बनाई जाती है। इसमें लाल, पीला और हरा या लाल, पीला, हरा, सफेद व नीले रंग के धागे होते हैं। तीन व पाँच रंग के धागों का मतलब त्रिदेव व पंचदेव से होता है। कलावा अधिकतर कलाई पर बांधा जाता है। वैसे गले, कमर, शुभावसर व मन्नत वाले देव स्थान पर भी बांधा जाता है और मन्नत पूरी होने पर खोल दिया जाता है।

नई वस्तु में भी कलावा बांधने की परंपरा है। जिस हाथ में कलावा बंधवा रहे हो उस हाथ की मुट्ठी बन्द रखना चाहिए और दूसरा हाथ सिर पर होना चाहिए। विवाहित महिलाओं के लिए कलावा बाएं हाथ में, पुरूषों व अविवाहित महिलाओं के दाएं हाथ में बांधना चाहिए। कलावा बांधते समय इस बात का ध्यान रखना चाहिए कि कलावा तीन, पाँच, या सात बार लपेटना हो। वेसे आजकल कलावा बांधने वाले इस बात पर ध्यान नहीं देते हैं।

हाथ में मुख्य तीन रेखाएँ होती हैं। जिनको मणिबंध कहते हैं। भाग्य व जीवन रेखा का उद्‌गम मणिबंध ही है। इन रेखाओं में दैहिक, दैविक, भौतिक तीनों तापों के देने व मुक्त करने की शक्ति रहती है। इन मणिबंधों के नाम शिव, विष्णु और ब्रह्मा है। इसी तरह शक्ति, लक्ष्मी जी व सरस्वती जी का भी यहाँ वास रहता है। कलावा बांधते समय मंत्र पढ़ने से तीनों धागों का सूत्र त्रिदेवों को समर्पित हो जाता है। कहा जाता है कि ऐसा करने पर रक्षा सूत्र बंधवाने वाले की सभी प्रकार की रक्षा हो जाती है।

रक्षा सूत्र का विशेष त्यौहार जिसे 'रक्षा बंधन' कहते हैं, जो भाई-बहन के अटूट प्यार व विश्वास के प्रतीक का पर्व है। इस दिन बहनें अपने भाई के हाथ पर लम्बी आयु की कामना करते हुए राखी (रक्षा सूत्र), इस विश्वास के साथ बांधती हैं जो उसकी विपत्तियों में रक्षा करेगा और भाई इस रक्षा सूत्र को बंधवाते समय बहन की रक्षा का संकल्प लेता है। वास्तव में रक्षा बंधन का वास्तविक आंतरिक महत्व यही है।

हिंदू धर्म में धार्मिक कार्य, पूजा, यज्ञ संस्कार, उद्‌घाटन व अन्य शुभ अवसरों पर भी कलावा बांधा जाता है। कलावा बांधने से आध्यात्मिक, मनोवैज्ञानिक व चिकित्सीय लाभ होते हैं।

— **(संतोष)-बालकृष्ण भार्गव,** राजौरी गार्डन, नई दिल्ली, मो.: 9891910968

अचला कुलदेवी माता, जौनपुर (उ.प्र.)

मैं रेनू भार्गव, निवासी गाजियाबद अपने परिवार जिसमें मेरा बड़ा पुत्र स्वतन्त्र एवं उसकी धर्मपत्नी नेहा और पौत्र निवान तथा छोटा पुत्र विदूर एवं उसकी धर्मपत्नी अदिती और पौत्री अदविता सहित माता के दर्शन के लिए 1 सितम्बर को जौनपुर पहुँचे। यह अचला माता का मंदिर जौनपुर में अचला घाट पर स्थित हैं। यहाँ जाने के लिए हमने वाराणसी से इनोवा ली तथा 70 किलोमीटर की दूरी 1.30 मिनट में पूरी करी। यहाँ पहुँचने के लिए प्रयागराज से भी उतना ही समय लगता है।

माता अचला देवी की कृपा हमारे पूरे परिवार पर बनी रहे। पता: रेनू भार्गव, बी-203 तुराब नगर, गाजियाबाद, (मो.: 9818795927)।

***

ईटा रौसा कुलदेवी माता, बूढ़ादीत (कोटा)

कुलदेवी माता रानी की कृपा से 16 अगस्त 2024 को परिवार के साथ रौसा ईटा कुलदेवी के दर्शन करने का सौभाग्य प्राप्त हुआ। (स्थान: बूढ़ादीत, कोटा, राजस्थान)। मै विजय भार्गव ने अपने परिवार के सदस्यों सरिता भार्गव (पत्नी), धीरज, अंजली, आरुष और अविका के साथ कुलदेवी की पूजा अर्चना की। हमारे साथ कीर्ति जी, वरुण, दीपशिखा और अमन मेरठ निवासी ने भी माता के दर्शन किये।

शिक्षाविद् कपिल भाई साहब से पता लगा कि पूरे देश में इस कुलदेवी माता रानी का एक ही मंदिर है। यह मीना समाज के दो गोत्रों की भी कुलदेवी है। सभी ने माता रानी की पूजा-अर्चना की, आरती की और भोग लगाया। पता: 1/208, रतन खण्ड, शारदा नगर योजना, लखनऊ (धीरज भार्गव, मो.: 9559076830)

***

चाक मुंडेरी कुलदेवी, 'जाखड़ माता' माडल, (भीलवाड़ा)

हमारे परिवार की कुलदेवी चाक मुंडेरी कुलदेवी माता है। आदरणीय कपिल भाई साहब अलवर से जानकारी प्राप्त की तो ज्ञात हुआ कि चाक मुंडेरी माता, जाखड़ माता ये सब यक्षणी माता है और इसका मंदिर माडल भीलवाड़ा जिले में है।

हम परिवार सहित 24-8-2024 को माता रानी के दर्शन के लिए गए। बड़े सौभाग्य से पहली बार दर्शन हुये। मैं दीपक भार्गव, मेरी धर्मपत्नी मीनाक्षी भार्गव, पुत्र आशीष और पुत्रवधु सुचि भार्गव ने दर्शन किये। दीपक-मीनाक्षी भार्गव, अलवर, (मो.: 9414201065)।

***

कुलदेवी दर्शन यात्रा

आसावरी कुलदेवी माता, (गुरुग्राम)

हमारी कुलदेवी अपरा (असावरी) माता रानी के आशीर्वाद से दिनांक 25 अगस्त, 2024 को कुलदेवी के दर्शन करने का सौभाग्य प्राप्त हुआ। मैं अरविन्द भार्गव-जयपुर (पुत्र स्वर्गीय श्री कृष्ण मोहन स्वरूप एवं स्वर्गीय श्रीमती सरला देवी भार्गव) अपनी धर्मपत्नी सौभाग्यवती प्रीती भार्गव एवं दोनों पुत्रियों निष्ठा एवं श्रद्धा भार्गव के साथ गुरुग्राम (गुडगाँव) स्थित कुलदेवी अपरा के दर्शन लाभ के लिए पहुँचे। मंदिर को माँ दुर्गा असावारी धाम, गाँव बुधेरा, गुडगाँव, हरियाणा के नाम से जाना जाता है। जयपुर से मंदिर की दूरी (अपनी गाड़ी) से 285 किलोमीटर है।

मंदिर के पुजारी श्री विशाल भारद्वाज जी हैं, उनका (मो.: 7703968510) है। मंदिर में सुबह से दोपहर 1.00 बजे तक और फिर सायं 4.00 बजे से कुलदेवी माता के दर्शन लाभ मिलते हैं। कुलदेवी के दर्शन के लिए आदरणीय कपिल भाई साहब (अलवर) सह संपादक, भार्गव पत्रिका का मार्गदर्शन सराहनीय एवं प्रशंसनीय रहा। आप द्वारा समाज की कुलदेवियों पर शोध कार्य बहुत ही लाभ प्रद हो रहा है। आपको नमन। पता: प्लाट नं.-90, विश्वकर्मा नगर 2, महारानी फार्म, दुर्गापुरा, जयपुर, (मो.: 9928995995)।

(उक्त सभी चारों समाचार के प्रेषक शिक्षाविद् कपिल भार्गव, अलवर हैं।)

शीर्षक : जय दुर्गा

चारों तरफ खुशी की लहर है।
जगमगाया रोशनी से आज पूरा शहर है।
नौ दिनों की धूम है, उमंग है, मस्ती है।
हर कन्या माता रानी के रूप में खिलखिलाती हंसती है।
सबको देती सौभाग्य है, माता देती वरदान है।
जय जय दुर्गा, जय जय काली माँ से बच्चों की शान है।

रोली, मोली, मेहंदी, महावर सभी आपकी भेंट धरें।
हाथ जोड़कर, ध्यान लगाकर सभी आपसे अरज करें।
सुख, शांति, समृद्धि सबके द्वार बैठ जाऐं डाल कर डेरा।
सबके मन में प्रेम बरसे ना हो कुछ तेरा, मेरा।

माँ सबपे आशीष लुटाएगी।
सब पर स्नेह बरसाएगी।
नवरात्रि में माँ आई है।
सबको दिल से बधाई है।

जय माता दी

— **तनु अरविन्द भार्गव**, मुंबई, मोबा. 9867639621

बेटी

तलाश है सबको यहाँ सबूतों की
तुझे खुद को ही कानून बनना है।
तू ही दूर्गा तू ही शक्ति, संहार दुष्टों का करना है।

निर्ममता से आज जो बच्चियों के साथ दरिंदगी हो रही है, इन अमानवीय घटनाओं के खिलाफ हम क्या कर रहें हैं? .... दो मिनट का मौन रखकर दिवंगत आत्मा की शांति मांगते हैं, सिर्फ कैंडल मार्च निकालकर नारेबाजी करते हैं, आरोपियों को फांसी की सजा देने की मांग करते हैं, पर क्या हमारी सुनवाई होती है? .. नहीं ... क्या ऐसे मिल सकता है पीड़िता को इंसाफ? ...

कानून और सरकार दोनों पर से भरोसा उठ चुका है। भ्रष्ट मानसिकता वाले व्यक्ति समाज के हर कोने में मिलेंगे। क्यूँ ना हम ही अपनी बेटियों को इतना मजबूत और समझदार बनाऐं कि वो हर परिस्थिति का समझदारी से सामना कर सके।

'तू बेटी नहीं, घर का गहना है
ये मेरा ही नहीं, सबका कहना है।
माँ ने पाला है तुझको, बड़े नाज से,
जुल्म तुझको किसी का ना सहना है।
दो परिवारों की आन बनानी है तुझे,
तुझको दबके किसी से ना रहना है।
आए कोई दरिंदगी तेरे सामने,
बनके झांसी की रानी तुझे रहना है।

बेशक तूफान आए तेरे सामने,
बनके ज्वालामुखी तुझको रहना है।
लाख बहकाये कोई गलत राह पर,
भावनाओं में तुझको ना बहना है।
तू बेटी नहीं, घर का गहना है,
ये सिर्फ मेरा ही नहीं, सबका कहना है ...

— **सुमन भार्गव** (सचिव-भार्गव महिला सभा रेवाड़ी) म.नं. 511/ए,
नजदीक गोसाई मंदिर, कुतुबपुर, रेवाड़ी-123401 <sumanmukesh232@gmail.com>

अगर धन दूसरों की भलाई करने में मदद करे, तो इसका कुछ मूल्य है, अन्यथा, ये सिर्फ बुराई का एक ढेर है और इससे जितना जल्दी छुटकारा मिल जाये उतना बेहतर है।

— **स्वामी विवेकानंद**

***

न चातिप्रणयः कार्यः
कर्त्तव्योप्रणयश्च ते।
उभयं हि महान् दोषः
तस्मादन्तरटटग्भवः।।

भावार्थ - किसी से अधिक प्रेम या अधिक वैर नही करना चाहिए, क्योंकि दोनों ही अत्यन्त अनिष्टकारक होते हैं। अतः सदा मध्यम मार्ग का ही अवलम्बन करना चाहिए।।

देखते ही देखते जवान माँ-बाप बूढ़े हो जाते हैं ...

सुबह की सैर में कभी चक्कर खा जाते हैं सारे मौहल्ले को पता है...
पर हमसे छुपाते हैं दिन प्रतिदिन अपनी खुराक घटाते हैं
और तबियत ठीक होने की बात फोन पे बताते हैं ...
ढीले हो गए कपड़ों को टाइट करवाते हैं,
देखते ही देखते जवान माँ-बाप बूढ़े हो जाते हैं ...

किसी के देहांत की खबर सुन कर घबराते हैं,
और अपने परहेजों की संख्या बढ़ाते हैं,
हमारे मोटापे पे हिदायतों के ढेर लगाते हैं,
'रोज की वर्जिश' के फायदे गिनाते हैं ...
'तंदुरुस्ती हजार नियामत' हर दफे बताते हैं,
देखते ही देखते जवान माँ-बाप बूढ़े हो जाते हैं...

हर साल बड़े शौक से अपने बैंक जाते हैं,
अपने जिन्दा होने का सबूत देकर हर्शाते हैं,
जरा सी बढ़ी पेंशन पर फूले नहीं समाते हैं,
और FIXED DEPOSIT रिन्यू करते जाते हैं,
खुद के लिए नहीं, हमारे लिए ही बचाते हैं,
देखते ही देखते जवान माँ-बाप बूढ़े हो जाते हैं ....

चीजें रख के अब अक्सर भूल जाते हैं,
फिर उन्हें ढूँढने में सारा घर सर पे उठाते हैं,
और एक दूसरे को बात-बात में हड़काते हैं,
पर एक दूजे से अलग भी नहीं रह पाते हैं ..
एक ही किस्से को बार बार दोहराते हैं,
देखते ही देखते जवान माँ-बाप बूढ़े हो जाते हैं ...

चश्में से भी अब ठीक से नहीं देख पाते हैं,
बीमारी में दवा लेने में नखरे दिखाते हैं,
एलोपैथी के बहुत सारे साइड इफेक्ट बताते हैं,
और होमियोपैथी/आयुर्वेदिक की ही रट लगाते हैं,
जरूरी ऑपरेशन को भी और आगे टलवाते हैं ..
देखते ही देखते जवान माँ-बाप बूढ़े हो जाते हैं ....

उड़द की दाल अब नहीं पचा पाते हैं,
लौकी तुरई और धुली मूंगदाल ही अधिकतर खाते हैं,
दांतों में अटके खाने को तिली से खुजलाते हैं,
पर डेंटिस्ट के पास जाने से कतराते हैं,
'काम चल तो रहा है' की ही धुन लगाते हैं ..
देखते ही देखते जवान माँ-बाप बूढ़े हो जाते हैं ....

हर त्यौहार पर हमारे आने की बाट देखते हैं,
अपने पुराने घर को नई दुल्हन सा चमकाते हैं,
हमारी पसंदीदा चीजों के ढेर लगाते हैं,
हर छोटी बड़ी फरमाईश पूरी करने के लिए
माँ रसोई और पापा बाजार दौडे चले जाते हैं,
पोते-पोतियों से मिलने को कितने आंसू टपकाते हैं,
देखते ही देखते जवान माँ-बाप बूढ़े हो जाते हैं ...

देखते ही देखते जवान माँ-बाप बूढ़े हो जाते हैं ...

— **आलोक भार्गव**, दुर्ग, मो.: मो.: +917974481870

* * *

त्योहारों की श्रृंखला, वर्ष 2024

- कलश स्थापना कर शरदीय नौदुर्गा माता की होती स्थापना, (3 अक्टूबर)
  घर का वातावरण शुद्ध कर नौवीं को देते बिदाई।
- विजयादशमी आया साथ अंतिम हिन्दू सम्राट हेमू का जन्म दिवस लाया। (12 अक्टूबर)
- पति की सुख शांति व आयु बढ़ाने करवा चौथ माता आती। (20 अक्टूबर)
- निर्जला व्रत कर पत्नी अच्छी तरह निभाती।
  बच्चों की रखवाली करने आती होई माता। (24 अक्टूबर)
- धनतेरस आती खूब खरीददारी करा कर जाती । (29 अक्टूबर)
- नरक चतुर्दशी, दिवाली छोटी पर कर यम पूजा, लक्ष्मी जी खुशियाँ लातीं। (30 अक्टूबर)
- दीपावली आई देखो साथ लक्ष्मी गणेश लाई। (31 अक्टूबर)
- गोवर्धन पूजा साथ अन्नकूट भी आया, कृष्ण का 56 भोग प्रसाद खिलाया। (2 नवंबर)
- मस्तक पर रोली तिलक लगा, भाई दूज आया।
  भाई-बहन का अटूट प्रेम बरसाया। (3 नवंबर)
- जाति धर्म से परे है यह समझाया। प्रेम स्नेह परंपरा आस्था को दर्शाया।
  परिवार की सुख शांति लेकर आती छठ माता। (7 नवंबर)
  श्रद्धालु व्रत कर चार दिवसीय अनुष्ठान श्रद्धा से मनाता।
- सिखों के गुरु नानक देव जी का जनम दिवस आता। (15 नवंबर)
  आस्था श्रद्धा से भद्र द्वारा गुरु पर्व मनाया जाता।
- देवोठान एकादशी आती, तुलसी का विवाह करा कर जाती। (12 नवंबर)

'बाल' कहें मंगलमय हो आपको त्योहारों की लड़ी।
जीवन में आपके आती रहें, पल-पल खुशियों की फुलझड़ी।

(त्योहारों की तारीखें श्री परशुराम व्रत-पर्व पत्रिका 'पीले कागज' के सौजन्य से)

— **(संतोष)-बाल कृष्ण भार्गव**, राजौरी गर्डन, दिल्ली, मो.: 9891910968

॥ जय माता दी ॥

गोलश गोत्र एवं शकरा कुलदेवी परिवार का चतुर्थ स्नेह मिलन एवं भंडारा 01-09-2024

आप सभी भार्गव बंधुओं को यह जानकर अति हर्ष होगा कि **'गोलश गोत्र एवं शकरा कुलदेवी परिवार'** एवं भार्गव परिवारों द्वारा रविवार, 1 सितम्बर, 2024 को माँ शाकम्भरी माता मंदिर (सकराय, उदयपुरवाटी) प्रांगण में चतुर्थ स्नेह मिलन एवं भण्डारे (प्रसादी) का आयोजन किया गया। सभी भार्गव बंधुओं ने माता की भव्य आरती एवं दर्शन करके, वहाँ आयोजित पूजन एवं हवन में आहूतियाँ दी एवं आरती के पश्चात् भण्डारे में स्वादिष्ट दाल, बाटी एवं चूरमा तथा चने-हलवे के प्रसाद का आनन्द लिया।

माता के दर्शन करवाने हेतु जयपुर एवं दिल्ली से आने-जाने हेतु ए.सी. बस का प्रबन्ध तथा सभी के लिये चाय और नाश्ते का प्रबन्ध किया गया। सभी श्रद्धालुओं ने इस धार्मिक यात्रा का आन्नद लिया। इस कार्यक्रम में विभिन्न शहरों जैसे जयपुर, कोटा, सीकर, भीलवाड़ा, रेवाड़ी, दिल्ली, महेन्द्रगढ़ इत्यादि शहरों से लगभग 150 भार्गव बंधुओं ने भाग लिया।

बुजुर्गों का सम्मानः इस अवसर पर भार्गव युवा संघ नारनौल-महेन्द्रगढ़ द्वारा 60+ आयु के लगभग 20 सदस्यों को फोर लेग स्टिक (छड़ी) प्रदान की गई।

हम विशेष रूप से श्री पंकज भार्गव (जयपुर), श्री अंकुर भार्गव (अंकुर बेंक्वट हाल, जयपुर), श्री अमित भार्गव (महेन्द्रगढ़), श्री हंशुल भार्गव (महेन्द्रगढ़), श्री रवीन्द्र भार्गव (जयपुर), श्री संजीव भार्गव (दिल्ली) एवं श्री धीरज भार्गव (सीकर) का धन्यवाद करते हैं, जिन्होंने समय-समय पर प्रत्यक्ष एवं अप्रत्यक्ष रूप से उपरोक्त कार्य को सम्पादित कराने में अपना विशेष सहयोग दिया। श्री अजय प्रकाश भार्गव (जयपुर) एवं श्री विपिन भार्गव (जयपुर) को बस की व्यवस्था सम्भालने हेतु धन्यवाद देते हैं।

हम सभी आने वाले सदस्यों का, मुक्तहस्त से दान देने वालों का और प्रत्यक्ष एवं अप्रत्यक्ष रूप से सहयोग करने वालों का हार्दिक धन्यवाद देते हैं। सभी जातीय बन्धुओं से निवेदन है कि उपरोक्त कार्य में अधिक से अधिक समाज के लोगों को जोड़े एवं कुलदेवी के विषय में बताएँ। आप से आशा है कि आप सभी का सहयोग भविष्य में भी इसी प्रकार मिलता रहेगा।

— **अंकुर भार्गव, जयपुर**, मो.: 9829059625, ईमेलः ankurbhargava79@gmail.com

With Best Compliments From

M/s. AMMONIA MARKETING Co.

Suppliers of Ammonia Gas and Liquor Ammonia

No.125, 3rd Phase, Peenya Industrial Area,
BANGALORE - 560 058
Tel. : (O) (080) 28392156 • 28397411
Fax : (080) 28394402
E-mail : amcobgl@gmail.com

M/s. VIJAY CORPORATION

Suppliers of Ammonia Gas and Liquor Ammonia

Opp. Mavoo Mill, NH 47, Navakkari Post,
COIMBATORE - 641 105
Tel. : (0422) 2656284 • 2656812 • 3105721
Fax : (0422) 2856284
E-mail : ammoniavjy@sify.com

Managed by

SHRI SOHAN BHARGAVA, Bangalore
Tel. : (Res.) (080) 23342046, 23349806 • (M) 09845012071

With Best Compliments From

AMMONIA SUPPLY COMPANY

Unit No. 1073, Plaza I, Manohar Lal Khurana Marg,
DCM Complex, Bara Hindu Rao, Delhi - 110006
Tel. : (Off.) 23552048, 23623802, 23631941, 49070252
E-mail : jitin@ascoindia.org
(Res.): 23970203, 23953020
Mobile : 09312401850 • 09350163975

Suppliers of :

ANHYDROUS AMMONIA - LIQUOR AMMONIA

In any quantity - anywhere in India

Associates :

1. Asco Engineering Company
2. Asco Industrial Corporation
   (Prop. Ammonia Supplies Corporation Pvt. Ltd., New Delhi)
3. Ammonia Marketing Co., Ghaziabad
4. Ammonia Supply Co., Mumbai
5. Ammonia Marketing Co., Bangalore
6. Vijay Corporation, Coimbatore

FOUNDER

Dr. MURARI LAL BHARGAVA

(17-04-1922 — 29-01-1999)

With Best Compliments From:

Rakesh Bhargava *Abhishek Bhargava*

ANUPAM CATERERS

Office : Shop No. 18, Sector - 3 (RHB) Pratap Nagar, Sanganer, Jaipur
Residence : 32/511, Sector - 3, Near Central School,
Pratap Nagar, Sanganer, Jaipur
Mob.: 9414079994, 9829057205, 9672994949 • Ph.: 0141-2792449
E-mail : rakeshbhargavadeys@gmail.com

Abhishek Bhargava

Lifecare Pharmacy

For all your prescription you need

What we offer :

- *No long waits*
- *We beat all competitor prices*
- *One shop for all prescription needs*
- *Free home delivery*
- *Attractive discounts on medicines*
- *Surgical equipments are also available.*

52/154, Pratap Nagar, Behind Axis Bank, Sector-5, Sanganer, Jaipur
M.: +91-96729-94949, +91-94140-79994

With Best Compliments from

KARRAT CHEMICALS (INDIA) PVT. LTD.

(ISO 9001 : 2015)

PLOT No. N-211/2/7, MIDC, TARAPUR, BOISAR-401506 (Maharashtra)

Tel. No.: 8007645500, 8983024326 ◆ E-mail : karratchemicals@hotmail.com

Suppliers of : Ammonia Gas & Liquor Ammonia

OUR SISTER CONCERNS :

ANKLESHWAR AMMONIA SUPPLY PVT. LTD.

PLOT NO. 6508, GIDC Indl. Estate, ANKLESHWAR-393002

ANITA TRANSPORT COMPANY

ATHARVA CHARITABLE TRUST

BHARGAVA TRADING COMPANY

DCA FINE CHEM PVT. LTD.

(MONO & DI SODIUM POTASSIUM PHOSPHATE)

KARRAT MULTIGASES & CHEMICALS PVT. LTD.

KARRAT FINE CHEM (I) PVT. LTD.

KARRAT INVESTMENTS & TRADING CO.

KARRAT INFRA LLP

KIDZONE PRE-SCHOOL

VIKAS INDUSTRIES AND CHEMICALS PVT. LTD.

(MFG. BULK DRUGS & INTERMIDIES)

Late Shri Anil Bhargava	Aditya Bhargava	Anita Bhargava	Dr. Keerti Bhargava
Director	*Director*	*Director*	*Director*
	(M) 8007112000	(M) 8390529922	(M) 8007065450

In the loving memory of

Smt. Veerbala Bhargava

You still live in the silences between our thoughts

- **Shri Naresh Chand Bhargava** *Husband*
- **Munish & Punam Bhargava** *Son & Daughter-in-Law*
- **Uttkarsh & Eesha** *Grand Son & Daughter-in-Law*
- **Iksha Bhargava** *Grand Daughter*

With Best Compliments from:

INDUSTRIAL SALES

109/19, Model House, Lucknow

❖❖❖

Veerbala Sales

Saubhagyam,
109/19, Model House, Lucknow
Phone No.: 9415408767,
9415343706, 7275777477

On the occasion of 100th Birth Year and In The Ever Loving Memory of

Shri Prahlad Dutt Bhargava, Jodhpur

(01-03-1923 — 03-11-2008)

-: Always Loved and Never Forgotten by :-

Smt. Kusum Bhargava (Wife)

Pramod Bhargava & Shobha Bhargava, Jodhpur (Son & daughter-in-law)

Nipun Bhargava & Somiya Bhargava, Australia
Tushar Bhargava & Ekta Bhargava, Australia
(Grand son & Grand daughter-in-law)

Yug, Aadi (Great Grand son), Aadhya (Great Grand daughter)

Keeping Your memories alive forever

With Best Compliments from:

- Protech Consultancy Pty Ltd (Australia)
- Nortwest Pty Ltd (Australia)
- Bentley College Pty Ltd (Australia)
- GWAY Investments Pty Ltd (Australia)
- Britts College Pty Ltd (Australia)
- Protech Associates Pty Ltd (Australia)
- Datum College Pty Ltd (Australia)
- Penfold College Pty Ltd (Australia)
- GW Real Properties Pty Ltd (Australia)
- Britts Imperial University College (UAE)

Owned and Managed by: Nipun Bhargava (Director)
Ph: +61 (3) 8380 0453, +61 430 777 838, +61 478 746 000
Email: nipun@protechconsultancy.com

Supported By: Tushar Bhargava (Chief Executive Officer)
Ph: +61 (3) 8380 0453, +61 434 424 456 • Email: tushar@nortwest.edu.au

Physical Address:
Level 10, 190 Queen Street Melbourne VIC 3000 Australia
Level 2, 531 George Street, Sydney NSW 2000 Australia
Level 2, 66-68 Grenfell Street, Adelaide SA 5000 Australia

With
Best Compliments
from:

EVEREST METALS™

EVEREST METALS

MANUFACTURERS & EXPORTER OF
Industrial Brass, Copper Sheets & Circles
All Kinds of Quality Brass & Copper Utensils.

JHAJJAR ROAD, REWARI - 123401 (HRY.) IND
EVERESTMETALS123@REDIFFMAIL.COM

AVAILABLE ON
amazon

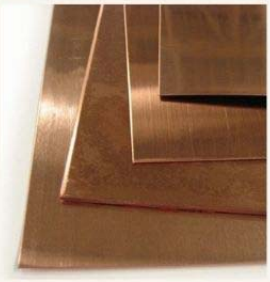

Pansy Industries

MANUFACTURERS & EXPORTER OF:
COPPER/BRASS/STAINLESS STEEL CENTRIFUGAL LINERS,BRASS CUSH STAINERS,SUPPORTING LINER,STAINLESS STEEL SCREEN FOR OLIVER & KCP FILTERS, NICKEL SCREEN AND ALL KIND OF PERFORATED SHEETS & WIRE NETTINGS

ADD-39,SECTOR-11, REWARI INDUSTRIAL AREA
REWARI-123401(HRY) INDIA

pansyindustries@gmail.com

ANIL BHARGAVA	SUNIL BHARGAVA	VIJAY BHARGAVA	ANKESH BHARGAVA	MAYUR BHARGAVA
9812061008	9812037211	9315409415	8397861008	8950149054

With Best Compliments From

PREMIER PAPER PACKAGING PVT. LTD.

One Step Solution For All Your Printing Needs.

DIRECTORS

Sanjeev Bhargava Anuranjan Bhargava

Manufacture and Supply of Paper Board Packaging (Printed Blister Cards, Mono Carton, Liner Carton, Leaflets, Manuals And Corrugated Boxes) And Designing

Our Vision

The company takes pride in understanding its customer exact requirements for blister card design, printing products by understanding their production process and design needs in order to supply. The right product for the right application to support their overall productivity as per application and perfection in quality with time bound delivery in a cost effective manner. We believe in doing team work to convert a Customer into a happy customer.

PREMIER PAPER PACKAGING PVT. LTD. has been in the printing field for over 26 years, and we have earned the loyalty of some of the top Corporate houses in India with our Quality, Timeliness & Customer-Service. We see our selves as a part of our customer's team and add value in various capacities.

The scope of activities covered by this certificate defined below

I-42,43, Kasna Village, Surajpur Industrial Area Site-V, Greater Noida (U.P.)
Pin Code : 201306 Mob: +91 9910097768, 8588867496, 9891917769
E-mail : sanjeevpremier@gmail.com Website : www.premierpaperpackaging.com

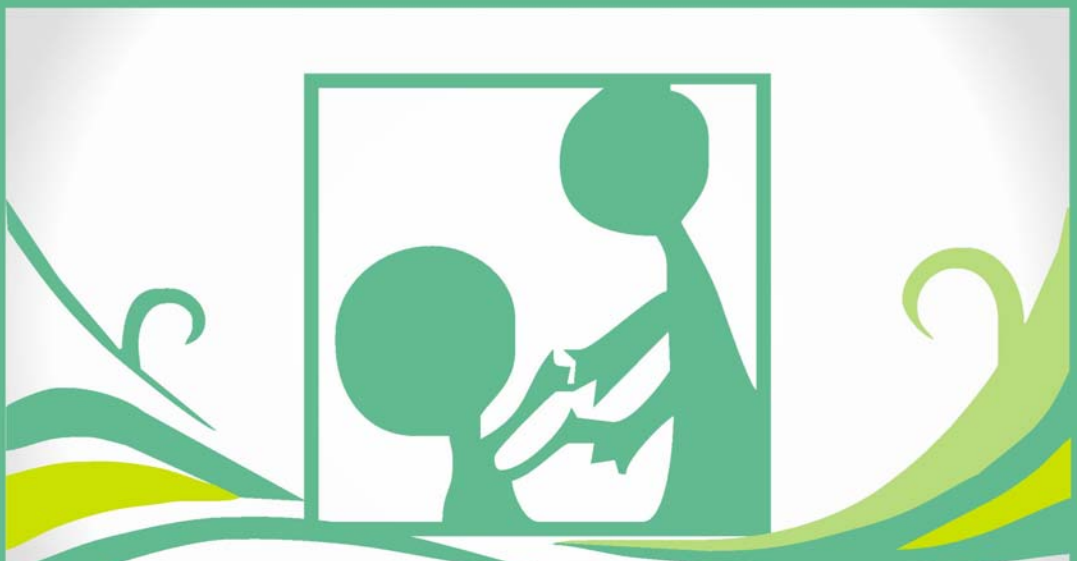

With Best Compliments from :

Dr. Mahesh Bhargava | **Mrs. Rajni Bhargava**
Dr. Vivek Bhargava | **Dr. Rajshree Bhargava**

SAMADHAN KENDRA

SAMADHAN KENDRA

(Psychological Assessment & Counselling Centre)

An ISO 9001:2008 Certified

A CENTRE FOR
MENTAL, PSYCHO-SOCIAL HEALTH AND WELL-BEING

A UNIT OF
National Psychological Corporation, Agra
(Largest House of indian Psychological Tests)
AND
Harprasad Institute of Behavioural Studies, Agra

GF-4, 20/4, Maruti Tower, (Near Shaheed Smarak), Sanjay Place, AGRA-282 002
Ph.: (0562) 2525475, 9917369369
Website : www.samadhankendraagra.com, email : samadhankendraagra@gmail.com
Timing : 11 am to 6 pm, Sunday : 10 am to 2 pm (Thursday Closed)

With Best Compliments From

Sanjay Kumar Bhargava
M. : 9214336338

Mayank Bhargava
M. : 8983101076

SHREE BALAJI ENGINEERS

H. O. : Out Side Ajmeri Gate, Near Ramdwara, Beawar 305901 (Raj.)
B. O. : S-61,62,76 RIICO Shopping Complex, Beawar 305901 (Raj.)
Mob. : 092143-36338, 089831-01076, (O) 092148-36338, 01462-226128
E-mail : sanjaykmbhargava@gmail.com ✦ mayankcancerian@gmail.com

With the Promise of Best Quality

Distributors ◆ Dealers ◆ Liaisoners

PIX Power Transmission Solutions — Pix Transmission Limited
MOSIL LUBRICANTS
WR Wearresist Technologies Private Limited — An ISO 9001 : 2008 Company
Fenner — J.K. Fenner (India) Ltd.
FRIENDS INDUSTRIES (Regd.)
ARB BEARINGS — ISO/TS 16949-2009 Co.
FAG
SKF
NBC BEARINGS
Shakti Pulley
Shree Arc — Making in India since 1984
MANIKS.com
RENOLD India
ROLON
VENUS — High Protection / Good Comfort / Great Value /

Available Products Catalogue

Sister Concerns :
Bhargava Mill Store
Piplaj & Ranisagar (Beawar)
Mob. : 94625-83574, 99288-85200

- ✦ **S.K. Trading Company,** Beawar
- ✦ **Bhargava Machinery Store,** Beawar
- ✦ **Shree Krishan Incarnation,** Beawar

In Everlasting Memory of

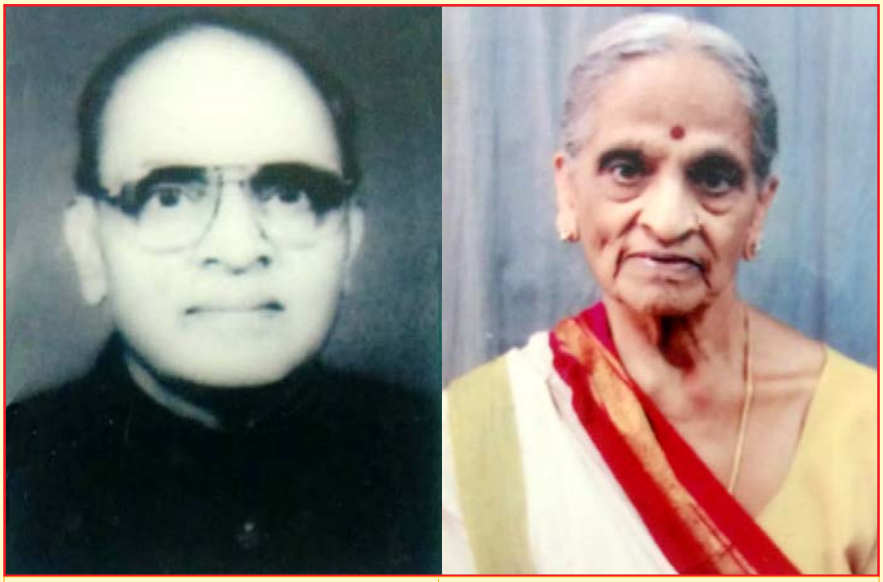

Late Shri Shankar Saran ji	Late Smt. Sharda ji
(21.09.1921 — 02.03.2007)	(1.9.1926 — 21.2.2013)

❖ ***Late Sh. Shankar Saran ji, B.Sc., L.LB.*** *son of Shri Munna Lal ji has served as Rationing Inspector in Govt. Deptt. also served Khatoli Sugar Mills & Shyamli Sugar Mills for the period from 1948 to 1955 and later on from 1964 to 1982 he worked in Shriram Fertilizers & Chemicals Kota and retired from the post of Administrative Manager. In his short life and distinguished career, he was instrumental in helping society to rectify those unspeakable flaws.*

❖ ***Late Smt. Sharda ji****, daughter of Rai Bahadur Banwari Lal ji of Rewari was also very caring, soft spoken, generous and helpful to everyone and a visionary. In fact she was a great noble lady.*

Shri Shankar Saran ji was main Donor of ***"SHARDA BHARGAVA BHAWAN KOTA"*** *(He donated half of land price, towards cost for purchasing of land for the community use). He has established a Nidhi of Rs.35,000/- for Puraskar with the name of* ***"Smt. Sharda Shankar Saran (Kota) Puraskar (1992)"****. Now the Nidhi is of Rs.1.00 Lakh for Puraskar.*

Think Lime, Think Sigma.

India's finest Lime Manufacturers

SIGMA MINERALS LIMITED

First ISO 9001 and the only ISO 14001 Hydrated Lime & Quick Lime manufacturing company in India.

4, Heavy Industrial Area, Jodhpur - 342003(Raj.), India | info@sigmaminerals.com | +91 291 2740970 | 2741108

Visit us at :- www.sigmaminerals.com

tbam
TIRUPATI BALAJI ADVERTISING & MARKETING
• Advertising • Corporate Gifting
TIRUPATI BALAJI
ADVERTISING & MARKETING
WE ARE
BRAND
MARKETERS & CREATORS
• RADIO ELECTRONIC
• PRINT MEDIA
• DIGITAL MEDIA
• CORPORATE EVENTS GIFTS
• SOCIAL MEDIA
• OUTDOOR MEDIA
HOUSE OF DESIGNING & PRINTING SOLUTIONS
Corporate Gifts
Memento
• CALENDAR
• BROCHURE
• FLYERS
• BADGES
• CORPORATE GIFTS
• NEWSLETTER
• DIARY/ ID CARDS
• MEMENTO / TROPHY
• FLEX PRINTING
• SOCIAL MEDIA ADS
• CERTIFICATE PRINTING
• T-SHIRT PRINTING
Mrs. Manisha Bhargava
Chief Executive Officer
manishab@tbam.co.in
Mr. Prateek Bhargava
Director
prateekb@tbam.co.in
Dr. Dheeraj K Bhargava
Director
dheerajb@tbam.co.in
9761282880, 9818373200, 9871895198
www.tbam.co.in
Plot No. 516, Sector 12, Friends Co-operative Society, Vasundhara, Ghaziabad (U.P.) 201012

In the loving memory of our beloved

Late Smt. Usha Bhargava
(18th February, 1936 – 12th January, 1979)

----Remembered By----

Justice S.N. Bhargava (Husband)
(Former Chief Justice Sikkim High Court
Former Chairman Human Rights Commission Assam & Manipur)

Harish & Shilpi Bhargava (Son & Daughter-in-Law)

Kavita & Rajiv Bhargava (Daughter & Son-in-Law)
Prof. Deepali Bhargava (Daughter)
Roopali & Maj. Gen. Ashok K. Dhingra (Daughter & Son-in-Law)
Sangeeta & Sandeep Bhargava (Daughter & Son-in-Law)

Sakshi-Gaurav, Aditi-Pankaj, Akshay-Kritika, Aarushi-Harsh,
Samin-Anmol, Tanya-Andrew, Ramit, Viraj & Vedant
(Grandchildren & their Spouse)

Shaurya, Mishka & Darsh (Great Grandchildren)

जातीय समाचार

समाचारों के साथ परिवार के मुखिया एवं भेजने वाले का नाम, पता, मोबा. नंबर भी भेजें। उत्तम हो, समाचार एवं सम्बन्धित फोटो ईमेल abbsbhargavapatrika@gmail.com पर भेजें। - सम्पादक

Delhi: Miss Anika Bhargava, aged 22 years, has joined Shell India, Bangalore, with a package of INR 13 lakh p.a. immediately after passing out B.Tech. in Computer Science from Amity University, Noida. Wish her bright future.

— K.P. (Ratan) Bhargava, A-113, Priyadarshini Vihar, Laxmi Nagar, Delhi-110092, Mob.: 9811021677

•

Indore: Master Mudit, Gd s/o Dr. Meena Bhargava & s/o Mrs Surbhi - Mr. Raj Bhargava has won the Gold medal in 50, 100 & 200 mt freestyle and 100, 200 mt backstroke in district level competition and qualify for states in under 17 group.

He Participated in Triathlon states & stood 4th and qualifies for the Nationals.

Congratulations & best wishes from Indore Bhargava Sabha. - Pradeep Bhargava <pkbhargava20@gmail.com>

•

भरतपुरः श्रीयुत् अक्षत भार्गव, पुत्र श्रीमती निष्ठा भार्गव-स्व.श्री महेश भार्गव ने गेट परीक्षा माइनिंग 2023 से चयनित होकर, नेशनल थर्मल पावर कॉरपोरेशन (NTPC) में एसिस्टेंट मैनेजर (माइनिंग) पद पर अगस्त, 2024 में पोस्टिंग प्राप्त कर कार्यरत हुए हैं।

- निष्ठा भार्गव <nisthabhargava56@gmail.com>

•

अजमेरः दिनांक 8 से 10 अगस्त, 2024 में राजस्थान स्टेट ओपन चैस चैम्पियनशिप का अजमेर

में आयोजन किया गया। इस चैस प्रतियोगिता में श्री मुकेश भार्गव के पौत्र **मास्टर विराज राव**, सुपुत्र श्री मधुर भार्गव ने भाग लिया। आपने सीनियर वर्ग की इस प्रतियोगिता में जूनियर होते हुए भी अपनी उपस्थिति दर्ज कराई। आपको Most Obedient Participant of the Tournament Award से नवाजा गया। अजमेर भार्गव समाज का नाम रोशन करने वाले हमारे गौरव मास्टर विराज राव भार्गव को हमारी हार्दिक शुभकामनाऐं।

— **अत्रि भार्गव**, सचिव-अजमेर भार्गव सभा संस्था, अजमेर, मो.: 9413762465

•

लखनऊः Star Voice Group :Lucknow द्वारा 25.8.2024 को आयोजित singing competition में महिला वर्ग को 'दम मारो दम' और पुरुष वर्ग को 'मधुबन खुशबू देता है' गाना गाने का भव्य आयोजन किया गया। इसमें महिला वर्ग में 26 प्रतिभागियों ने भाग लिया, 5 श्रेष्ठ प्रतिभागियों को प्रशस्ति-पत्र देकर सम्मानित किया गया।

श्रीमती कुलजीत, धर्मपत्नी श्री सोमेश्वर भार्गव को भी प्रशस्ति-पत्र देकर सम्मानित किया। श्रीमती कुलजीत

जी ने कार्यक्रम में सुंदर प्रस्तुति दी। सम्पर्क: सोमेश्वर भार्गव, मोबा. 8004921292
प्रेषक: शिक्षाविद कपिल भार्गव, अलवर

•

लखनऊ: श्रीमती शैफाली, धर्मपत्नी श्री अक्षय भार्गव को 25.8.2024 को होटल सवोय लखनऊ में Lucknow Connection Worldwide संस्था ने Hunner Queen and Best dressed female Award से सम्मानित किया। आपको यह सम्मान आकाशवाणी कार्यक्रम प्रमुख मीनू खरे द्वारा प्रदान किया गया। इस अवसर पर 24 उद्यमी महिलाओं को सम्मानित किया गया। पता: 94 रोहतास एनक्लेव, फैजाबाद रोड, रविन्द्रपल्ली, लखनऊ, मो.: 9935021111

प्रेषक: हेमंत भार्गव, प्रधान-अ.भा. भार्गव युवा संघ

निधन

अलवर: श्री बाल कृष्ण, पुत्र स्व. श्री सोहन लाल का स्वर्गवास 3-8-2024 को हो गया है। शोकाकुल: श्रीमती रेखा (पत्नी), श्री अभिषेक, श्री भरत (पुत्र), सुश्री नेहा, श्रीमती मेघा-श्री अंशुल (पुत्री-दामाद), श्री राम कृष्ण, श्री मथुराप्रसाद (भाई), श्रीमती रूपकांति, श्रीमती शकुंतला (बहन), श्री अमित कुमार (भतीजा), श्री तन्मय, श्री रेवांश (पौत्र) एवं समस्त परिवार।

प्रेषक: शिक्षाविद कपिल भार्गव, अलवर

•

अजमेर: श्री कपिल भार्गव की पूज्य माता जी **श्रीमती कुसुम भार्गव**, पत्नी श्री सुरेश चन्द्र भार्गव का देवलोक गमन 10 सितम्बर, 2024 को जयपुर में हो गया है। अजमेर भार्गव सभा संस्था का दिवंगत आत्मा को सादर नमन।

— **अत्रि भार्गव**, सचिव-अजमेर भार्गव सभा संस्था

हिन्दी दिवस पर विशेष

करते हैं तन-मन से वंदन
जन-गण-मन की अभिलाषा का,
अभिनंदन अपनी संस्कृति का,
अराध्या अपनी भाषा का,
परंतु क्या वोध है तुम्हें
अपनी राष्ट्रभाषा हिन्दी का,
हिन्दी में ही दिनकर, प्रेमचन्द, पंत, निराला हैं,
बच्चन की मधुशाला, हिन्दी रत्नाकर, नागर है।
हिन्दी है गागर में सागर।
भारत के माथे की बिन्दी,
हिन्दी अब खो गई कहीं,
और राह चलते-चलते पश्चिम की,
भारत की राह भी वेस्टर्न हो गई।
मिठास हिन्दी की अब,
खोई-खोई सी लगती है,
और अब अंग्रेजी ही हमें,
किशमिश सी प्यारी लगती है।
राजभाषा बना संविधान में,
हिन्दी को दिया उत्साहवर्धन
हिन्दी का उपयोग करें हम,
करें पूर्ण सम्मान हम।
अगर हिन्दी भाषा का करना है उत्थान,
तो हम सबको हिन्दी को दिल से अपनाना होगा,
अंगेजी को "विषय-मात्र"
और हिन्दी को "अनिवार्य" बनाना होगा।
तब ही हिन्दी-दिवस मनाना सार्थक होगा।।
जय हिन्द ....

— **वीणा भार्गव**, स्कीम नं. 8, गाँधी नगर, अलवर, मो.: 6378352167

हमारी स्थानीय सभाएँ

1. स्थानीय सभाओं की बैठकों का विवरण संक्षिप्त, **200 शब्दों** में, होना चाहिए।
2. **सभी प्रकाशन सामग्री सभा कार्यालय में प्रत्येक माह की 15 तारीख से पूर्व मिल जानी चाहिये।**
3. **भार्गव पत्रिका हेतु सामग्री ईमेल <abbsbhargavapatrika@gmail.com> पर ही भेजें।**

फरीदाबादः साधारण बैठक; 11-08-2024 (गुरुवार); स्थानः नेचर हट्स सैक्टर-79, फरीदाबाद; उपस्थितिः 45

सभा का आरम्भ संत चरणदास जयंती व तीजोत्सव मनाते हुए ईश वंदना के साथ उपस्थित सभी सदस्यों द्वारा किया गया। सभा में नये सदस्य श्री अतुल-श्रीमती दीपा जी का परिचय एवं स्वागत किया गया। सभा की कार्यवाही के अंतर्गत सभा में और सदस्यों को जोड़ने व वार्षिक शुल्क बढ़ाने पर विचार किया गया। सचिव रजत जी व प्रधान दीपक जी द्वारा अलवर में हुई अ.भा.भा.स. की कार्यकारिणी का विवरण सभा में बताया गया और सभी सदस्यों को अ.भा.भा.स. के वार्षिक अधिवेशन जो इस वर्ष 21, 22 व 23 दिसम्बर को है, उसमें जाने के लिए प्रोत्साहित किया गया। सभा में इस वर्ष होने वाले स्थानीय चुनावों के लिये बताया गया और सभी सदस्यों को उसमें भाग लेने के लिए प्रोत्साहित किया गया। फरीदाबाद में रहने वाले अन्य परिवार जो कि अ.भा.भा.स. के सदस्य बने हैं और स्थानीय सभा के सदस्य नहीं है, उन्हें सदस्य बनाने पर विचार किया गया।

सभा में नृत्य व गायन का रंगारंग कार्यक्रम रचना जी, विधु जी, ममता जी, शिखा जी, आस्था जी व यशु जी ने 'एकल नृत्य' एवं प्राची जी, दीपा जी व अनीता जी ने 'सामूहिक नृत्य' किया। अनीता जी व अपर्णा जी ने अपने गायन से सभी का मनोरंजन किया। सभा में युगल प्रतियोगिताएँ व बच्चों की प्रतियोगिताएँ आयोजित की गई। सभी प्रतियोगियों, विजेताओं एवं बच्चों को पुरस्कार दिये गये जो कि पंकज जी व अनीता जी द्वारा प्रायोजित किये गये। उनको सभा द्वारा धन्यवाद दिया गया। गौरव जी द्वारा सभी युगलों के फोटो क्लिक किये गये, सुंदर फोटोग्राफी के लिये उनको धन्यवाद किया गया। तंबोला खेलकर, स्वादिष्ट जलपान व भोजन के साथ अगली सभा चुनावी सभा करने का निश्चय करके सभा संपन्न की गई।

Flat No. 1004, Tower - B5, Block-B, KLJ Greens, Sector-77,
Faridabad-121004, मो.: 9811265521 <visheshrajat@rediffmail.com>

रजत भार्गव
सचिव

(फरीदाबाद भार्गव सभा की उक्त कार्यवाही सभा कार्यालय में 22-08-2024 को प्राप्त हुई है।)

आगराः वृक्षारोपण एवं दालबाटी का आयोजन; 29-08-2024 (गुरुवार); अध्यक्षताः सी.ए. विजय जी; उपस्थितिः 175

आगरा भार्गव सभा के द्वारा वृक्षारोपण एवं दाल बाटी कार्यक्रम सी.ए. विजय जी की अध्यक्षता में संपन्न हुआ। जिसमें छोटे बच्चों का राधा-कृष्ण के स्वरूप में आना, तंबोला, आगरा में आए हुए नये सदस्यों का

सम्मान किया गया। नवयुगल जोड़ों का स्वागत और अन्य गेम्स कराए गए। इसमें पूर्व अध्यक्षों श्री शिव कुमार जी सुमन, श्री सुनीत जी, श्री दया शरण जी, डॉ. योगश जी एवं श्रीमती रजनी जी द्वारा वृक्षारोपण किया गया। जो भी बच्चे राधा-कृष्ण के स्वरूप में आए थे, उनको श्रीमती रजनी जी एवं नीरजा जी द्वारा पुरस्कार दिया गया तथा लकी ड्रा श्रीमती प्रेम जी (शीतल गली) के द्वारा कराया गया। इस कार्यक्रम में 175 सदस्यों की उपस्थिति रही। सभी ने बहुत उत्साह पूर्वक कार्यक्रम में भाग लिया। अंत में सचिव श्री अरूण जी ने सभी को धन्यवाद दिया।

सैक्टर-8, 671, आवास विकास कॉलोनी, आगरा-282007
मो.: 9927663671, <bhargava_arun@yahoo.com>

अरूण भार्गव
सचिव

(आगरा भार्गव सभा की उक्त कार्यवाही सभा कार्यालय में 31-08-2024 को प्राप्त हुई है।)

मेरठः कार्यकारिणी बैठक; 25-08-2024 (रविवार); सायंः 7.00 बजे से; स्थानः निवास श्री मोहित जी, 45, दुर्गाबाडी, सदर मेरठ; अध्यक्षताः श्री सुधीर कुमार जी; उपस्थितिः 15

ईश वन्दना के पश्चात अध्यक्ष जी ने उपस्थित सभी सदस्यों का स्वागत किया एवं सचिव जी से गत बैठक की कार्यवाही पढ़ने हेतु कहा गया। उपस्थित सदस्यों द्वारा गत बैठक एवं टैंक पार्टी की कार्यवाही की पुष्टि की गई ।

अगस्त माह में (2-8-2024) श्री सुशील जी, (17-8-2024) श्री कुश जी एवं (25-8-2024) श्री प्रवीन जी को जन्मदिन की बधाई दी गई। 28-7-2024 को आयोजित 'टैंक पार्टी' के आय-व्यय का विवरण पेश किया, जिसमें आय 3250/- रु. एवं व्यय 17013/- रु. हुआ। अतः अधिक व्यय 13763/- रु. को सभी सदस्यों की सहमति से भार्गव सभा के नामे किया गया। टैंक पार्टी के संदर्भ में यह भी तय किया गया कि भविष्य में टैंक पार्टी के स्थान पर मैंगो पार्टी एवं चाट पार्टी का ही सृजन किया जाये।

वार्षिक उत्सव हेतु दीवाली के बाद गंगा स्नान के दिन 15 नवम्बर को मनाया जाये, इस पर सभी सदस्यों ने सहमति प्रदान की। सभी सदस्यों ने अपने-अपने परिवार में सभी लोगों को प्रेरित करके आग्रह किया कि जो लोग भार्गव सभा की बैठक में नहीं आते है, कृपया सभा में आकर अपने विचारों से अवगत कराये एवं अपने समाज के प्रति जानकारी भी प्राप्त करे। भार्गव पत्रिका में प्रकाशित लेख "हिन्दी दिवस-14 सितम्बर" पढ़कर सुनाया और दिवस की महत्ता के बारे में बताया गया।

बिटिया मौली ने तंबोला का गेम खिलाया, जिसमें विजेता श्री संजीव जी रहे। अगले माह की बैठक श्री राकेश जी के यहाँ होनी तय की गई।

श्री मोहित जी को स्वादिष्ट स्नैक्स एवं रात्रि भोज के लिए धन्यवाद देकर आज की सभा का समापन किया गया।

बी-5, तेजपाल सिंह एनक्लेव, दिल्ली रोड,
मेरठ-25002, मो.: 9897024050

सुधीर कुमार भार्गव
अध्यक्ष

(मेरठ भार्गव सभा की उक्त कार्यवाही सभा कार्यालय में 05-09-2024 को प्राप्त हुई है।)

गुड़गाँवः तीज एवं जन्माष्टमी उत्सव; 25-08-2024 (रविवार); सायंः 6.00 बजे से; स्थानः कम्यूनिटी सेन्टर (मीडिया सेन्टर); अध्यक्षताः श्री लोकेश जी; उपस्थितिः 60

सभा का प्रारंभ ईश वंदना से किया गया। हॉल में सुंदर सजावट की सबने तारीफ की, तत्पश्चात् सबने चाय एवं स्नैक्स का आनंद लिया। सभा में आये नए सदस्यों को मंच पर बुलाकर उनका स्वागत किया गया। उसके उपरान्त साँस्कृतिक कार्यक्रम का आयोजन शुरू किया गया, जिसका संचालन डॉ. नलिनी जी ने किया। सर्वप्रथम पूज्य श्री गणेश वंदना से आरंभ हुआ जिसकी प्रस्तुति अमिता जी ने बहुत ही सुन्दर रूप से की। फिर गणेश जी का भजन गाया जिसमें अराधना जी, संध्या जी एवं साधना जी ने प्रस्तुति दी। तत्पश्चात अपर्णा जी एवं उनकी पुत्री कु. अदिति ने एक सुंदर नृत्य प्रस्तुत किया। उसके पश्चात अराधना जी, संध्या जी, साधना जी एवं अंजू जी ने श्रीकृष्ण भजन गाया, जिसने सबको मंत्रमुग्ध कर दिया। अंजू जी एवं साधना जी ने सास-बहू पर एक नाटिका प्रस्तुत की, जिसमें सबको खूब आनंद आया और संध्या जी ने राजस्थानी नृत्य से सबका मन मोह लिया। उसके उपरान्त एक ग्रुप नृत्य हुआ जिसमें रूचि जी, अमिता जी, नमिता जी, रीटा जी एवं संध्या जी ने भाग लिया, जो कि श्रीकृष्ण की लीला पर आधारित था। बहुत ही सुंदर नृत्य प्रस्तुत किया गया। अंत में डॉ. नलिनी एवं राजू जी ने एक सुंदर गीत गाया। उसके उपरान्त तम्बोला का खेल हुआ जिसे कर्नल रविन्द्र जी ने बहुत अच्छे से खिलाया।

अंत में सभी ने स्वादिष्ट भोजन का आनंद लिया तथा सुंदर व्यवस्था के लिये गुड़गाँव भार्गव सभा का धन्यवाद किया गया।

ए-89, फर्स्ट फ्लोर, विपुल वर्ल्ड, सैक्टर-48, गुरुग्राम, मो.: 9811663527 **रुचि भार्गव**, सचिव

(गुड़गाँव भार्गव सभा की उक्त कार्यवाही सभा कार्यालय में 11-09-2024 को प्राप्त हुई है।)

बैतूलः श्री चरणदास जयंती; 06-09-2024 (शुक्रवार); सायंः 7.00 बजे से; स्थानः निवास श्री प्रमोद (बाबू) जी

संत चरणदास जी की 322वीं जयंती का अयोजन बड़े ही हर्षोल्लास से किया गया, जिसमें सदस्यों द्वारा भजन एवं चरणदास जी की जीवन शैली पर वरिष्ठ सदस्य मनोज जी द्वारा बताया गया। उसके बाद पूजा अर्चना की गई। जिसमें सदस्य गोपाल जी, अनिल जी, दीपक बाबू, निधिश जी, चेतन जी, राजेश जी, गौरव जी, आयुश जी, अनुज जी, मोन्टी जी, मयंक जी और महिला सदस्य लता जी, कविता जी, सुमन जी, दीप्ती जी, सुनीता जी एवं रेणू जी उपस्थित रही।

अंत में सभी सदस्यों द्वारा स्वादिष्ट भोजन के लिये बाबू भार्गव एवं सुनीता भार्गव को धन्यवाद दिया।

वैष्णवी धाम रीजेन्सी, मोती वार्ड, बैतूल-460001, मो.: 9425659732 **दीपक भार्गव**, अध्यक्ष

(बैतूल भार्गव सभा की उक्त कार्यवाही सभा कार्यालय में 07-09-2024 को प्राप्त हुई है।)

लखनऊः (1) कार्यकारिणी बैठक; 11-08-2024 (रविवार); सायंः 6.30 बजे से; स्थानः होटल शिमला पैलेस, गौतम बुद्ध मार्ग; अध्यक्षताः श्री विवेक जी; उपस्थितिः 28

सभा में वार्षिक अधिवेशन से संबंधित कुछ विषयों पर चर्चा व विचार विमर्श होना था। अतः कुछ विशेष अतिथियों तथा महिला सभा की अध्यक्षा, सचिव व युवा संघ अध्यक्ष, सचिव, साँस्कृतिक मंत्रणी व खेल मंत्री को भी आमंत्रित किया गया था।

सभा का प्रारम्भ ईश वंदना से किया गया। तत्पश्चात सचिव द्वारा पिछली सभा से इस सभा के मध्य समाज के दो सदस्य जो हमारे बीच नहीं रहे श्री भोले जी, निवासी (जॉपलिंग रोड) एवं श्री अशोक जी, निवासी (ए.पी. सेन रोड), उनकी आत्मा की शांति हेतु 2 मिनट का मौन रखकर प्रार्थना की गई। फिर 2 मिनट के लिए सभा स्थगित करके पुनः प्रारम्भ की गई।

तदोपरांत सचिव द्वारा पिछली सभा की रिपोर्ट पढ़ी गयी जिसका सभी ने अनुमोदन किया। इसके बाद अधिवेशन के मुख्य संयोजक श्री गिरीश जी द्वारा कार्यकारिणी के अनुमोदन पर श्री श्रीकांत जी को अधिवेशन का वित्त एवं फण्ड कलेक्शन उप समिति का संयोजक घोषित किया। तत्पश्चात सभी उपसमितियों के बारे में सचिव एवं अध्यक्ष द्वारा जानकारी दी गयी। सभा में महिला सभा की अध्यक्षा व उपाध्यक्षा जी उपस्थित थी। अतः उनसे आग्रह किया गया कि वह जो भी उपसमिति के कार्य की जिम्मेदारीं ले सकती हैं इच्छानुसार ले लें। कुल 4 समितियाँ उनके द्वारा ली गई जो कि हैं- विवाह परामर्श उपसमिति, वृद्धजन सम्मान उपसमिति, कला एवं सृजन उपसमिति, महिला कार्यक्रम उपसमिति। इसके अतिरिक्त साँस्कृतिक कार्यक्रम में सहयोग महिला सभा द्वारा किया जायेगा।

युवा संघ की सचिव, खेल मंत्री व साँस्कृतिक मंत्रणी भी उपस्थित थे। उन लोगों को भी आग्रह किया गया कि जो उपसमितियों का कार्यभार वह लेना चाहे स्वेच्छा से ले लें, चूंकि युवा संघ के अध्यक्ष उपस्थित नहीं थे। अतः सचिव ने सोच विचार के लिए समय माँगा।

रजिस्ट्रेशन काउंटर पर कार्य करने हेतु सचिव चित्रा जी द्वारा सूचित किया गया कि 4 कंप्यूटर, 4 ऑपरेटर व एक सॉफ्टवेयर इंजीनियर इत्यादि की व्यवस्था उनके द्वारा की जाएगी।

इसके अतिरिक्त अधिवेशन को शानदार, यादगार व सफल बनाने हेतु सभी बिंदुओं जैसे साँस्कृतिक कार्यक्रम, स्टाल्स, भोजन व्यवस्था व अन्य इंतजाम इत्यादि पर सबके विचार लिए गये और तय किया गया कि सभी कार्यों की शुरुआत नियोजित तरीके से शीघ्र प्रारम्भ की जाये तथा मुख्य संयोजक द्वारा अध्यक्ष व सचिव को निवेदन किया गया कि उपसमितियों का कार्य विभाजन की सूची इत्यादि तैयार की जाये।

अंत में राष्ट्रीय गान गाया गया व सभा की समाप्ति हुई। सबने स्वादिष्ट भोजन का आनंद लिया।

लखनऊः (2) संत शिरोमणि चरणदास जी, 322वीं जयंती; 06-09-2024 (शुक्रवार); स्थानः राजेंद्र नगर विधायक निवास स्थित मंदिर के प्रांगण में; उपस्थितिः 30

नियमित समय पर कार्यक्रम प्रारम्भ किया गया। सर्वप्रथम संत शिरोमणि चरणदास जी की पूजा की गयी और सभी मूर्तियों पर पुष्पमाला पहनाई गई। तत्पश्चात नीलम जी व तुलिका जी द्वारा तैयार किये गए 2 भजन सबने मिलकर गाये। फिर आरती व भोग आरती की गयी। तदोपरांत सचिव द्वारा संत चरणदास जी के जीवन चरित्र पर प्रकाश डाला गया, फिर प्रसाद वितरण हुआ। तत्पश्चात सूक्ष्म जलपान का सबने आनंद लिया।

शुक्रिया अदा करती हूँ कार्यक्रम में पधारे सभी सम्मानित सदस्यों का। आभारी हूँ उन सबकी जिन्होंने इस कार्यक्रम में सहयोग किया। संजीव जी (राजेंद्र नगर), विवेक जी, ज्ञानेश्वर जी, मोहित जी, अरुणा जी, उत्तरा जी व रचना जी।

विशेष धन्यवाद नीलम जी व तूलिका जी को अति सुन्दर भजन प्रस्तुति हेतु। फोटो द्वारा कार्यक्रम की कुछ झलकियाँ प्रस्तुत हैं।

402, साईं धाम अपार्टमेन्ट, निशातगंज, लखनऊ-226006 **कु. चित्रा भार्गव**
मो.: 9415007853, <chitrabhargav@yahoo.com> सचिव

(लखनऊ भार्गव सभा की उक्त दोनों कार्यवाही सभा कार्यालय में 13-09-2024 को प्राप्त हुई है।)

झाँसीः (1) तीज महोत्सव; 11-08-2024 (रविवार); सायंः 3.30 बजे से; स्थानः स्टेशन रोड स्थित श्री नाथ होटल; अध्यक्षताः श्री सुनील कुमार जी; उपस्थितिः लगभग 37

सर्वप्रथम कु. आराध्या सुपुत्री (श्री सुमित जी) ने गणेश वंदना प्रस्तुत की, तत्पश्चात ईश वंदना हुई, उसके बाद मेहंदी प्रतियोगिता हुई जिसमें 'प्रथम' उर्मिला जी, 'द्वितीय' प्रतिभा जी एवं 'तृतीय' रूपाली जी रही। इस समयावधि में प्रीति-सुमित भार्गव ने महिलाओं का खेल खिलाया जिसमें 'प्रथम' गरिमा-शिशिर जी एवं 'द्वितीय' आंचल-देवव्रत जी रही।

महिलाओं की नृत्य प्रतियोगिता में 'प्रथम' शची-राजीव जी, 'द्वितीय' प्रीति-सुमित जी एवं 'तृतीय' रूपाली-अंकुर रही। कन्याओं की नृत्य प्रतियोगिता में 'प्रथम' कु. आराध्या, 'द्वितीय' कु. अनन्या एवं 'तृतीय' कु. विशाखा रही। निर्णायक मंडल द्वारा प्रीति-सुमित जी को तीज रानी घोषित किया गया, जिनको पूर्व तीज रानी आंचल-देवव्रत जी ने ताज पहनाया।

ध्रुव जी ने पुराने सदाबहार गीत गाकर कार्यक्रम को रोचक बना दिया।

नीता-संजय जी, प्रीति-सुमित जी एवं रीता-भूपेश जी द्वारा आयोजित गरमा गरम स्वादिष्ट भोजन का सभी ने आनंद उठाया। भोजन उपरांत पूर्व सचिव राकेश जी के द्वारा तंबोला खिलाया गया, जिसने सभी का मनोरंजन किया।

आने वाला अगला कार्यक्रम श्री चरणदास दिवस दिनांक 15 सितम्बर को शाम 4.00 बजे से, अंकुर जी के निवास स्थान 134/4-D , अयोध्या पुरी कॉलोनी, उन्नाव बालाजी रोड पर आयोजित होगा।

कार्यक्रम के अंत में सचिव संतोष कुमार भार्गव द्वारा सभी के सहयोग के लिए आभार प्रकट किया गया एवं सभी से अगले कार्यक्रम में अधिक से अधिक संख्या में समय पर उपस्थित होने के लिए कहा गया। कार्यक्रम अगली सभा तक के लिए स्थगित कर दिया गया।

झाँसीः (2) संत श्री चरणदास दिवस; 15-09-2024; सायंः 5.00 बजे से; स्थानः निवास श्री अंकुर जी, अयोध्या पुरी कॉलोनी; अध्यक्षताः श्री सुनील कुमार जी; उपस्थितिः 23 एवं बच्चे

अध्यक्ष द्वारा श्री चरणदास जी के चित्र पर माल्यार्पण कर दीप प्रज्वलित किया गया।

स्व. श्रीमती ममता जी (पत्नी श्री राकेश जी) के निधन पर 2 मिनट का मौन रखकर दिवंगत आत्मा को श्रद्धांजलि अर्पित की गई एवं ईश्वर से प्रार्थना की गई कि वे उन्हें अपने श्री चरणों में स्थान दें एवं शोक संतृप्त परिवार को धैर्य धारण करने की असीम शक्ति प्रदान करें।

इसके पश्चात पिछली मीटिंग की सभी सदस्यों द्वारा पुष्टि की गई, तत्पश्चात सभी बंधुओं ने सामूहिक रूप से सुंदरकांड का पाठ किया। सुंदरकांड पाठ के उपरांत श्री हनुमान चालीसा का पाठ किया गया। उसके बाद श्री रामायण जी, श्री हनुमान जी एवं श्री चरणदास जी की आरती की गई।

श्री अंकुर एवं दीपाली जी द्वारा गरमा-गरम स्वादिष्ट भोजन की व्यवस्था की गई थी, जिसका सभी बंधुओं ने आनंद उठाया। श्री ध्रुव जी ने सदाबहार गीत सुनाकर सबको भावविभोर कर दिया।

अगले कार्यक्रम श्री हेमू दिवस को अपने निवास पर मनाने के लिए श्रीमती प्रतिभा जी ने आग्रह किया।

कार्यक्रम के उपरांत सचिव श्री सन्तोष जी ने श्रीमती दीपाली एवं श्री अंकुर जी को स्वादिष्ट भोजन के लिए धन्यवाद दिया एवं कार्यक्रम को सफल बनाने के लिए सभी बंधुओं का आभार व्यक्त किया और कार्यक्रम अगली सभा तक के लिए स्थगित किया गया।

241, सिविल लाइन्स, झाँसी-284001 **संतोष कुमार भार्गव**
मो.: 9415060024, <sk5347392@gmail.com> सचिव

(झाँसी भार्गव सभा की उक्त दोनों कार्यवाही सभा कार्यालय में 24-08-2024 व 16-09-2024 को प्राप्त हुई हैं।)

इंदौरः स्वामी चरणदास जयंती एवं वार्षिकोत्सव समारोह; 15-09-2024 (रविवार); स्थानः जाल सभागृह इंदौर; अध्यक्षताः श्री प्रदीप जी; उपस्थितिः 140

स्वामी चरण दास जी की जयंती के साथ-साथ सभा का वार्षिक उत्सव सानंद मनाया गया।

सुश्री डॉ. मीना एवं सुश्री वीणा भार्गव द्वारा दीप प्रज्वलन के पश्चात अलका जी (राजेंद्र नगर) द्वारा स्वामी चरण दास जी के जीवन पर प्रकाश डाला गया। आज के प्रमुख वक्ता के रूप में शहर के अतिरिक्त

सहायक आयुक्त पुलिस साइबर क्राइम श्री राजेश दंडोतिया जी को आमंत्रित किया गया था। उन्होंने अपने

सारगर्भित व्याख्यान में साइबर क्राइम के विभिन्न पहलुओं पर प्रकाश डाला एवं जागरूक रहने की बात कही, तथा यह भी बताया कि इसके शिकार होने पर तुरंत साइबर क्राइम पुलिस कार्यालय में शीघ्र रिपोर्ट कर संभावित नुकसान से बचा जा सकता है। उपस्थित सदस्यों के सवालों के जवाब देते हुए उन्होंने जिज्ञासा भी दूर की।

वार्षिकोत्सव के कार्यक्रम को आगे बढ़ाते हुए 75 वर्ष की आयु पूर्ण कर चुके अपने बड़े बुजुर्गों का आशीर्वाद लेते हुए उन्हें सम्मानित किया।

इसके पश्चात गणेश वंदना प्रारंभ करते हुए साँस्कृतिक कार्यक्रम के आयोजन का श्री गणेश किया गया जिसमें सुश्री चपला कुमारा की प्रस्तुति की सभी ने करतल ध्वनि से सराहना की।

मेधावी छात्र-छात्रओं तथा विभिन्न खेलों में उत्कृष्ट प्रदर्शन के लिए खिलाड़ियों को पुरस्कृत किया गया। अंत में सचिव साधना जी ने आभार व्यक्त किया एवं रात्रि भोज के पश्चात कार्यक्रम समाप्ति की घोषणा की गई।

— **साधना भार्गव,** (सचिव), मो.: 9406651788, <pkbhargava20@gmail.com>

(इंदौर भार्गव सभा की उक्त कार्यवाही सभा कार्यालय में 16-09-2024 को प्राप्त हुई है।)

भोपालः कार्यकारिणी बैठक; 23-08-2024 (रविवार); स्थानः होटल विज्ञाश्री; अध्यक्षताः श्री अतुल जी (उपाध्यक्ष); उपस्थितिः 118

सर्वप्रथम भगवान परशुराम जी के चित्र पर फूल चढ़ाकर दीप प्रज्ज्वलित कर बैठक का शुभारम्भ किया गया और उपस्थित सभी सदस्यों का स्वागत कर आगामी होने वाली पिकनिक पर चर्चा की गयी। सभी सदस्यों की सहमति से भोपाल भार्गव सभा की पिकनिक रविवार, 1 सितम्बर को पूर्व अध्यक्ष श्री हिरदेश जी के फार्म हाउस पर करने का निर्णय लिया गया। इस अवसर पर पिकनिक को सम्पूर्ण रूप से प्रायोजित करने का आग्रह श्री हिरदेश जी ने दिया, जिसे सभी सदस्यों द्वारा करतल ध्वनि से स्वागत कर हर्ष व्यक्त किया गया।

पिकनिक में महिलाओं और बच्चों के लिए सभी कार्यक्रम और खेल श्रीमती विनीता जी, श्रीमती अनीता जी और श्रीमती अपर्णा जी द्वारा आयोजित करने पर सहमति व्यक्त की गयी। क्रिकेट मैच हर वर्ष की तरह श्री मनोज और श्री मनीष जी की टीमों के बीच करने पर सहमति हुई। अंत में तम्बोला खेला जायेगा।

इस पिकनिक के दौरान आने वाले सदस्यों के लिए एक समयबद्धता पुरस्कार भी रखने का निर्णय हुआ और समय 11 बजे तक पिकनिक स्थल पर पहुँचने वाले सदस्य इसमें शामिल किये जायेंगे, जिन्हें एक आकर्षक पुरूस्कार दिया जायेगा, जिससे वह आगे आने वाले अन्य कार्यक्रम के लिए प्रोत्साहित हो सकें।

श्री हिरदेश जी ने स्वादिष्ट भोजन के लिए दाल बाटी चूरमा और सुबह नाश्ते में मिक्स भजिये, सैंडविच और चाय कॉफी की व्यवस्था करने का सुझाव दिया। इस सुझाव में सभी सदस्यों की सहमति रही।

अंत में सभी सदस्यों का बैठक में आने के लिए सचिव ने आभार व्यक्त किया, राष्ट्रगान के साथ सभा समाप्त की गयी।

— **विनोद भार्गव**, सचिव

मो.: 9826191334, <bhargava_vinod01@yahoo.co.in>

(भोपाल भार्गव सभा की उक्त कार्यवाही सभा कार्यालय में 17-09-2024 को प्राप्त हुई है।)

मुल्ताई: (1) संत श्री चरणदास जयंती; शुक्रवार 06-09-2024; स्थान: ताप्ती तट स्थित सत्यनारायण मंदिर; उपस्थिति: बडी संख्या में सामाजिक बंधु

सचिव, श्री सौरभ ने बताया भार्गव समाज के आराध्य संत श्री चरणदास का जन्म भादौ मास की तीज तिथि पर भार्गव परिवार में हुआ था। संत श्री चरणदास जी अलवर के पास डेहरा में रहने वाले एक कृष्ण भक्त थे। इनके भक्तिकाल में समाज के लोगों के अलावा अन्य समाज के बडी संख्या में अनुयायी थे। भार्गव समाज को अग्रसर करने में इनका बहुत योगदान रहा है, जिससे भार्गव समाज इनका जन्मोत्सव धूमधाम से मनाता है।

प्रतिवर्षानुसार इस वर्ष भी शुक्रवार को सत्यनारायण मंदिर में संत श्री चरणदास जी के छायाचित्र पर माल्यार्पण कर दीप प्रजवल्लित किया गया। दीप प्रजवलन उपरांत सुंदरकांड का पाठ समाज की महिला भार्गव सभा द्वारा किया गया। संत श्री चरणदास जी की आरती उपरांत सामूहिक भोज का आयोजन किया गया, जिसके बाद समाज के पदाधिकारियों द्वारा सामाजिक बंधुओं का आभार व्यक्त करते हुए कार्यक्रम समाप्ति की घोषणा की गई।

मुल्ताई: (2) भगवान श्रीकृष्ण की पालकी (डोल); शनिवार 14-09-2024; स्थान: श्री सत्यनारायण मंदिर

नगर में करीब 150 सालों से डोल निकालने की चली आ रही है परम्परा जिसमें समस्त भार्गव समाज द्वारा श्री सत्यनारायण मंदिर में एकत्रित होकर पूजा आरती पश्चात भगवान श्रीकृष्ण की पालकी निकाली

गई। सत्यनारायण मंदिर के सरवराकार सौरभ भार्गव ने बताया कि पवित्र नगरी में डोल ग्यारस पर डोल निकाले जाने की परम्परा करीब 150 सालों से अधिक समय से चली आ रही है। उन्होंने बताया कि उनके दादा स्वर्गीय लक्ष्मणप्रसाद जी

भार्गव के समय से भगवान को डोल पर बैठाकर कर नगर भ्रमण कराने की प्रथा चली आ रही है जो कि वर्तमान में उनके द्वारा निभाई जा रही है, जो कि अपने अपने स्थान से निकलकर ताप्ती सरोवर की परिक्रमा करते हुए गांधी चौक पर एकत्रित होते हैं। जहाँ गणेश जी आरती के पश्चात डोल पूजन कर नगर भ्रमण करते हुए अपने अपने मंदिरों में पहुचते हैं।

डोल ग्यारस पर यह कार्यक्रम भव्य रूप में मनाया जाता है। अंत में समाज के उपस्थित लोगों का धन्यवाद करते हुए कार्यक्रम का समापन किया गया।

मुल्ताईः (3) कार्यकारिणी बैठक; बुधवार 18-9-2024; स्थानः ताप्ती तट, सत्यनारायण मंदिर

उक्त बैठक श्री समीर भार्गव, मुल्ताई की ओर से ताप्ती तट पर स्थित सत्यनारायण मंदिर में आयोजित की गई, जिसमें निम्न विषयों पर चर्चा की गईः-

1. श्री चरणदास जंयती का आय-व्यय प्रस्तुत कर चर्चा की गई।

2. आगामी 19 अक्टूबर, 2024 को शरद पूर्णिमा का कार्यक्रम करने पर चर्चा की गई।

चर्चा के दौरान सर्वसम्मति से निर्णय लिया गया कि शरद पूर्णिमा श्री सत्यनारायण मंदिर ताप्ती तट पर 19 अक्टूबर 2024 को रात्रि 8 बजे धूमधाम से सामाजिक बंधुओं की उपस्थित में मनाई जाएगी, जिसके उपरांत सामूहिक भोज का आयोजन किया जाएगा।

आगामी बैठक 7 अक्टूबर, 2024 को श्री मनीष भार्गव द्वारा ताप्ती तट श्री सत्यनारायण मंदिर में आयोजित की जाएगी। अंत में सचिव द्वारा उपस्थित सदस्य एवं बैठक आयोजित करने के लिए श्री समीर, शोभित एवं अर्पित भार्गव को धन्यवाद दिया गया। भविष्य में सामाजिक सदस्यों से इसी प्रकार के सहयोग की अपेक्षा के साथ बैठक का समापन किया गया ।

— **सौरभ भार्गव**, सचिव, मो.: 8435002222, <sourabh229@gmail.com>

(मुलताई भार्गव सभा की उक्त तीनों कार्यवाही सभा कार्यालय में 19-09-2024 को प्राप्त हुई हैं।)

मथुराः (1) तीज उत्सव; रविवार, 11-8-2024; सायं 3.30 बजे से; स्थानः होटल शीतल रेजेन्सी

कार्यक्रम का शुभारंभ दीप प्रज्वलित करके किया गया। दीप प्रज्वलन अध्यक्षा मालती जी व मधु जी, संरक्षिका आशू जी, अध्यक्षा पूनम जी एवं सचिव नीतू जी द्वारा किया गया। तत्पश्चात् ईश वंदना की गई। साँस्कृतिक मंत्राणी दीपिका जी व नीतू जी (अर्पित) द्वारा संरक्षिका आशू जी, अध्यक्षा पूनम जी, सचिव नीतू जी, कार्यक्रम अध्यक्षा मालती जी व मधु जी को मंचासीन कराया गया।

साँस्कृतिक कार्यक्रम का शुभारंभ शिव वंदना से किया गया। शिव वंदना की प्रस्तुति नीतू जी (अर्पित) द्वारा की गई।

सरिता जी, प्रिया जी, कुसुम जी, चित्रा जी (राकेश), दीपा जी, ऊषा जी (मधुवन), शक्ति जी, मनीषा जी, अनुभा जी, कीर्ति जी, नीतू जी (संजीव), पूनम जी, सीमा जी, भावना जी, नीतू जी (अर्पित) व मधु जी (अनुज) सभी बहनों ने सावन के सुंदर-सुंदर लोकगीत प्रस्तुत किये।

एकल नृत्य में दीपिका जी, मधु जी (अनुज), ज्योती जी (डेम्पीयर) व भावना जी ने सोलह श्रृंगार पर नृत्य प्रस्तुति दी। युगल नृत्य में शीतल जी व पिंकी जी, नीतू जी (अर्पित) व मधु जी (अनुज), उर्वशी जी, सरिता जी, प्रिया जी (सी.ए.) द्वारा सुंदर प्रस्तुति दी गई। ग्रुप डाँस दीपिका जी, अनुभा जी, कीर्ति जी, मनीषा जी, भावना जी, सीमा जी, मधु जी व नीतू जी (अर्पित) द्वारा नृत्य प्रस्तुत किये गये।

गुहिका और याशिका द्वारा शिव-पार्वती स्वरूप में प्रस्तुति दी। आशू जी द्वारा गुहिका और याशिका दोनों को 101/-, 101/- रुपये भेंट स्वरूप दिये। मालती जी द्वारा निधि जी के पुत्र अंशुल भार्गव को 12TH में 98% अंक लाने पर सम्मानित किया गया। चित्रा जी (राकेश) द्वारा सरिता जी, मनीषा जी, दीपिका जी व दीपा जी को उत्साहवर्धन के लिए पुरस्कार दिये गये। कार्यक्रम अध्यक्षा मालती जी व संरक्षिका आशू जी ने 1100/-, 1100/- रुपये महिला सभा को भेंट स्वरूप दिये।

सभी बहनों द्वारा नृत्य को सराहा गया। सुन्दर हाऊजी खिलाई गई। सभी बहनों ने स्वादिष्ट भोजन का आनंद उठाया। सचिव नीतू जी (संजीव) द्वारा सभी बहनों का स्वागत कंगन पहनाकर किया गया व राखी सोण बाँटे।

मथुराः (2) साधारण बैठक एवं नंदोत्सव; 01-09-2024 (रविवार); सायं 3.30 बजे से; स्थानः निवास श्रीमती ज्योति जी व श्रीमती शमा जी, डैम्पियर; उपस्थितिः 25

कार्यक्रम का शुभारंभ दीप प्रज्वलित करके किया गया। दीप प्रज्वलित सरिता जी, शक्ति जी, नीतू जी (संजीव), चित्रा जी (राकेश) द्वारा किया गया। समयबद्धता का पुरस्कार मनिषा जी को दिया गया। नीतू जी (संजीव) द्वारा गत बैठक की पुष्टि की गई।

सभी बहनों द्वारा कृष्ण जी के भजन गाए गए जिसका सबने खूब आनंद उठाया।

सदस्याएँ निम्न बधाईयाँ लेकर आईं :- शीतल जी व पिंकी जी द्वारा 'चंदन की डिब्बी एवं माला'; शक्ति जी द्वारा 'बॉल'; नीतू जी (संजीव) व दीपिका जी द्वारा 'मेबा'; संगीता जी द्वारा 'नमकीन के पैकेट'; आशु जी द्वारा 'पानी का गुच्छा'; कुसुम जी द्वारा 'चिप्स एवं वेफर्स'; ऊषा जी द्वारा 'टॉफी'; मनीषा जी, कीर्ति जी, अनुभा जी, नीतू जी (संजीव) द्वारा 'टोकरी'; ज्योति जी द्वारा 'कुरकुरे, चिप्स, बिस्कुट, सुपारी आदि'; चित्रा जी (राकेश) द्वारा 'टॉफी'; मनीषा जी द्वारा 'भगवान के आसन' तथा अन्य बहने भी बधाईयाँ लेकर आयी। नीतू जी (अर्पित) व मधु जी (अनुज) द्वारा राधा-कृष्ण स्वरूप सुंदर नृत्य प्रस्तुत किया गया। ज्योति जी द्वारा सुंदर हाऊजी बनायी गई जिसमें सभी बहनों को बहुत आनंद आया।

अंत में स्वादिष्ट जलपान के लिए नीतू जी (संजीव) द्वारा ज्योति जी को धन्यवाद दिया गया।

पूनम भार्गव, अध्यक्षा **नीतू भार्गव (संजीव),** सचिव

(मथुरा भार्गव महिला सभा की उक्त दोनों कार्यवाही सभा कार्यालय में 25-08-2024 व 12-09-2024 को प्राप्त हुई है।)

दिल्ली: तीज उत्सव कार्यक्रम; 04-08-2024 (रविवार); सायं: 3.30 बजे से; उपस्थिति: लगभग 275

आस्था, उमंग, सौंदर्य और प्रेम का यह 'तीज उत्सव' महिलाओं का सबसे प्रिय त्योहार है। रिमझिम वर्षा की फुहारें, प्रकृति का सुंदर स्वरूप इसे और उत्साहवर्धक बना देता है। कार्यक्रम शुरू होने से पहले ऋचा जी और नीता जी ने सभा की तरफ से दर्शकों को तंबोला खिलाया। कार्यक्रम का शुभारंभ सभा नेत्री प्रतिमा जी, पूर्व अध्यक्षाओं, अध्यक्षा मनी जी एवं सचिव नीता जी द्वारा दीप प्रज्वलन के साथ किया गया। सभी भूतपूर्व अध्यक्षाओं को पुष्प देकर सम्मानित किया गया। अ.भा.भा.स. के प्रधान सचिव श्री एच.एन. जी, दिल्ली भार्गव सभा के संरक्षक श्री सुरेश जी, दिल्ली भार्गव सभा की प्रधान श्रीमती नीरा जी, दिल्ली भार्गव युवा संघ के प्रधान श्री निखिल जी एवं सचिव श्री हितेन जी को भी पुष्प देकर सम्मानित किया गया। सभा नेत्री प्रतिमा जी को उपहार देकर सम्मानित किया गया। अध्यक्षा मनी जी, सचिव नीता जी, भूतपूर्व अध्यक्षाओं, पदाधिकारियों एवं कार्यकारिणी सदस्यायों द्वारा ईश वंदना की गई। तत्पश्चात दिवंगत आत्माओं को 2 मिनट का मौन रखकर श्रद्धांजलि अर्पित की गई और कार्यक्रम 2 मिनट के लिए स्थगित किया गया। सभा नेत्री प्रतिमा जी के सभापतित्व में कार्यक्रम का शुभारंभ किया गया। रजिस्ट्रेशन 4.15 बजे तक चला। रजिस्ट्रेशन पर मानसी जी एवं कीर्ति जी (मस्जिद खजूरी) ने अपना कार्यभार संभाला। लकी ड्रा के टिकट संगीता जी एवं पूनम जी (जसोला) ने देने का कार्य किया। कार्यक्रम शुरू होने के पश्चात लकी ड्रा का काम सुधाकर जी एवं दीपक जी ने संभाला। सरप्राइज मटकी में 18 वर्ष से अधिक उम्र की सभी सुसज्जित

बहनों के नाम डालने का कार्य रंजना जी ने संभाला। गजरा वितरण का कार्य मीना जी (पांडव नगर) ने किया। तंबोला टिकट वितरण का कार्य गुंजन जी ने किया। विशिष्ट अतिथियों को बैठाने का कार्य आरती

जी एवं सविता जी द्वारा किया गया। पैन ड्राइव चलाने का कार्य उदिश जी ने किया। सभी ने अपना कार्य कुशलता पूर्वक किया। मंच संचालन ऋचा जी द्वारा किया गया। मैं अपने सभी कार्यकर्ताओं व कार्यकारिणी सदस्यों का तन मन धन से सहयोग करने के लिए धन्यवाद करती हूँ। मैं अपनी प्रायोजकों व सहयोग राशि देने वाले सदस्यायों का भी आभार प्रकट करती हूँ, क्योंकि आपके सहयोग के बिना हमारा कार्यक्रम संभव ही नहीं था। हमारे प्रायोजकों के नाम निम्न है:- हॉल-रागिनी जी; नाश्ते के प्रायोजक-रीता जी; लकी ड्रा के उपहार-मनी जी; सरप्राइज के उपहार-नीता जी; Bollywood Dreams प्रतियोगिता के उपहार-रश्मि जी; फूलों की सजावट-आरती जी, मधुबाला जी, गीता जी, कीर्ति जी (रोहिणी), आभा जी एवं सविता जी; सहयोग राशि-प्रतिमा जी, नीरा जी, अंजू जी, हीरेन्द्रनाथ जी, मीरा जी, मीना जी (पांडव नगर), संगीता जी, मनीषा जी, नीरू जी, पूनम जी (जसोला), अलका जी, गरिमा जी, भारती जी, मीना जी (साउथ एक्स), रचना जी, निशा जी, नीलम जी, बीना जी, अनु जी (गोंडा), रंजना जी, शोभना जी (ग्रीन पार्क), शोभना जी (पटपड़गंज), मानसी जी, कुसुम जी, गुंजन जी, कुमुद जी, कीर्ति जी (मस्जिद खजूरी) व सारिका जी। कार्यक्रम में सर्वप्रथम कु. सयांशी जी द्वारा गणेश वंदना प्रस्तुत की गई। अध्यक्षा मनी जी ने सभी आमंत्रित विशिष्ट अतिथियों का स्वागत किया एवं सभा को संबोधित किया। अ.भा.भा.स. के 18 से 25 वर्ष के नृत्य की प्रतियोगिता के ग्रुप में कु. दक्षिता जी 'प्रथम' रही थी, सभा द्वारा उनका सम्मान किया गया। कु. दक्षिता जी ने अपने नृत्य से सभी को मंत्र मुग्ध कर दिया। कु. संजना जी की एक विशेष प्रस्तुति भी रखी गई जिसे सभी दर्शकों ने बहुत सराहा। सभा नेत्री प्रतिमा जी के द्वारा कार्यक्रम को सफल होने की शुभकामनाओं

के साथ दो शब्द कहे गए। सावन के अवसर पर दो सामूहिक गीत प्रस्तुत किए गए जिसमें (ग्रुप-1) में कुसुम जी, मानसी जी, पूजा जी, कीर्ति की (मस्जिद खजूरी) एवं लता जी; (ग्रुप-2) में बीना जी, अलका जी, निशा जी, नीरू जी एवं वैशाली जी ने अपने मधुर गायन से दर्शकों को मंत्र मुग्ध कर दिया। गायन प्रतियोगिता में (ग्रुप-2) 'प्रथम' रही। इस वर्ष एकल नृत्य प्रतियोगिता भी रखी गई थी जिसमें श्वेता जी, मेधा जी एवं कु. राधिका जी ने अपने नृत्य से दर्शकों को सम्मोहित कर दिया। एकल नृत्य प्रतियोगिता में मेधा जी 'प्रथम' रही। इस वर्ष दो युगल नृत्य थे जिसमें "प्रथम युगल नृत्य" में सौम्या जी एवं कु. अनन्या जी व "द्वितीय युगल नृत्य" में रचना जी एवं कु. इशिका जी ने सुंदर नृत्य प्रस्तुत किया। युगल नृत्य प्रतियोगिता में सौम्या जी एवं कु. अनन्या जी 'प्रथम' रही। सामूहिक नृत्य में (ग्रुप-1) में नीरू जी, अनीता जी, गीता जी, निशा जी, तनु जी एवं ऋतिका; (ग्रुप-2) में कु. मुस्कान जी, कृति जी एवं कनन जी; (ग्रुप-3) में आरती जी, कीर्ति जी, रेनू जी, गीता जी, मधुबाला जी, रीना जी, सौम्या जी एवं कु. अनन्या जी, विनीता जी एवं आभा जी; (ग्रुप-4) में शोभना जी, मोनिका जी, ऋचा जी, गरिमा जी, पूर्वा जी एवं भारती जी ने अपने नृत्य से दर्शकों को सम्मोहित कर दिया। सामूहिक नृत्य प्रतियोगिता में (ग्रुप-4) 'प्रथम' रही। स्वर्गीय चंद्रकांता व स्वर्गीय भगवती प्रसाद जी पुरस्कार इस वर्ष सामूहिक नृत्य (ग्रुप-4) को दिया गया। यह पुरस्कार तीज उत्सव के सर्वश्रेष्ठ कार्यक्रम को दिया जाता है। इस वर्ष Bollywood Dreams प्रतियोगिता का आयोजन किया गया। यह प्रतियोगिता दो वर्गों में विभाजित थी। "प्रथम वर्ग" में 18 से 55 वर्ष तक की बहनों ने तथा "द्वितीय वर्ग" में 55 से अधिक वर्ष की बहनों ने भाग लिया था। "प्रथम ग्रुप" में रितिका जी, पूजा जी, प्रीति जी एवं श्वेता जी तथा "द्वितीय ग्रुप" में गीता जी, निशा जी, मीरा जी एवं नीलम जी ने भाग लिया। "प्रथम ग्रुप" में श्वेता जी तथा "द्वितीय ग्रुप" में गीता जी विजयी रही। सभी विजेताओं को हार्दिक बधाई दी गई। तीज उत्सव पर नव वधुओं का स्वागत करने की परंपरा भी रही है। इस वर्ष हमारी नववधू नेहा जी पत्नी (श्री अमोल जी) का परिचय एवं स्वागत किया गया। हमारी नववधू नेहा जी ने अपने पति अमोल जी के साथ सुंदर नृत्य प्रस्तुत किया। अ.भा.भा.स. के मुख्य सचिव श्री हीरेन्द्रनाथ जी ने कार्यक्रम को सफल होने की शुभकामनाओं के साथ दो शब्द कहे। शिक्षा के क्षेत्र में मेधावी छात्राओं को पुरस्कार दिए गए जो इस प्रकार हैं:-

1. "श्रीमती रंजना बृजभूषण पुरस्कार" - कु. स्तुति (97.5) को 10वीं कक्षा में सर्वाधिक अंक प्राप्त करने पर दिया गया।
2. "श्रीमती अंजू व डॉक्टर प्रदीप पुरस्कार" - कु. शिविका (96.5) को 10वीं कक्षा में 'विज्ञान' विषय में सर्वाधिक अंक प्राप्त करने पर; कु. निकिता को केमिस्ट्री में (73) अंक प्राप्त करने पर दिया गया।
3. "श्रीमती विनीता धर्मपत्नी संजय लखनऊ संतोष जी बालकिशन जी पुरस्कार" - कु. सुहानी (83.25) को 12वीं कक्षा में कला क्षेत्र में सर्वाधिक अंक प्राप्त करने पर दिया गया।

श्रीमती बीना जी व विजय जी द्वारा स्थापित निधि से एवं श्री इंद्रजीत जी व श्यामा जी सहायता निधि से आर्थिक रूप से कमजोर परिवार को सहायता प्रदान की गई। दर्शकों के मध्य से 10 सरप्राइज पुरस्कार भी प्रदान किए गए जिसमें ममता जी, रेनू जी, मीना जी (पांडव नगर), नीलम जी, रचना जी, अनु जी, कल्याणी जी, गुन जी, प्रज्ञा जी एवं शशि जी विजयी रहीं।

सचिव नीता जी द्वारा सभा नेत्री प्रतिमा जी, आमंत्रित अतिथियों, भूतपूर्व अध्यक्षाओं, अध्यक्षा मनी जी, प्रायोजकों, कार्यकारिणी सदस्यों एवं सभी प्रतिभागियों का धन्यवाद किया गया। विशेष सहयोग के लिए सभा सुधाकर जी, दीपक जी, अरविंद जी व उदिश जी का धन्यवाद करती है। सभा अपने निर्णायकों श्रेया

चटोपाध्याय एवं ऋतु जी (फ्रेंड्स कॉलोनी) का भी धन्यवाद करती है, जिनके उचित निर्णय से कार्यक्रम अत्यंत सफल रहा। सभा योगेश जी, संजीव जी एवं निहाल जी का भी धन्यवाद करती है कि वे भार्गव समाचार दर्शिका एवं भार्गव पत्रिका के माध्यम से हमारी सभा की गतिविधियों को समय पर सब तक पहुँचाते हैं। तंबोला खिलाने व उत्कृष्ट मंच संचालन के लिए सभा ऋचा जी का भी धन्यवाद देती है। लकी ड्रा भी निकाले गए। कार्यक्रम का समापन विजेताओं एवं प्रतिभागियों को उपहार देकर किया गया। मैं अपनी सभा की प्रधान मनी जी, पदाधिकारियों, भूतपूर्व प्रधानों, कार्यकारिणी सदस्याओं व कलाकारों का आभार प्रकट करती हूँ, कि आप सब के सहयोग से यह कार्यक्रम सफल हुआ।

बी-53, राधाकृष्ण लेन, कौशाम्बी, गाजियाबाद — **नीता भार्गव,** सचिव
मो.: 9910288633, <akashcards1@gmail.com>

(दिल्ली भार्गव महिला सभा की उक्त कार्यवाही सभा कार्यालय में 05-09-2024 को प्राप्त हुई है।)

जयपुर: 5वीं साधारण बैठक (तीज उत्सव और सहजोबाई जन्मोत्सव के रूप में मनाई गई); 22-08-2024 (गुरुवार); दोपहर 2.30 बजे से; स्थान: महर्षि भृगु सदन; अध्यक्षता: श्रीमती उर्मिला जी (अध्यक्ष); उपस्थिति: 45

सबसे पहले अध्यक्षा, सचिव और भूतपूर्व अध्यक्षा द्वारा दीप प्रज्वलित किया गया। उसके पश्चात गणेश जी और सहजोबाई की फोटो पर माल्यार्पण की गई। इसके पश्चात सचिव और अध्यक्षा द्वारा गणेश जी और सहजोबाई की आरती करी गई, फिर सभी ने आरती करी। इसके बाद सचिव अनिता जी द्वारा गत बैठक की रिपोर्ट पढ़ी गई और सभी लोगों ने इसका अनुमोदन किया। फिर अध्यक्षा जी द्वारा स्वागत उद्बोधन पढ़ा गया उसके बाद पूर्व सचिव मनीषा जी द्वारा सहजोबाई पर प्रकाश डाला गया।

सावन की रिमझिम स्वरों के साथ लहरियाँ में सजी-धजी सभी महिलाएँ ऐसी लग रही थी, जैसे सावन का महोत्सव बड़े जोश के साथ मनाने आई है और इसमें चार चाँद लगाने, हमारी कला मंत्राणी ने सारे कार्यक्रमों के साथ नया जोश भर दिया। अब मैं ज्यादा इन्तजार ना कराकर मंच संभालने के लिए कला मंत्राणी मीनू जी को मंच पर आमंत्रित करती हूँ।

मीनू जी ने मंच संभालने के बाद कहा... तीज यानी कि सावन शब्द सुनते ही हम सबको याद आती है रिमझिम की फुहार, टिप टिप की आवाज और चारों तरफ हरियाली ही हरियाली के वातावरण को रंगीन

बनाने के लिए आपके सामने कुछ प्रस्तुति लेकर आ रही है। सबसे पहले अनेक्षा जी अपना डाँस प्रस्तुत करने जा रही है जिसके बोल हैं 'चूड़ी चमके रे', इसके बाद वर्षा जी ने अपनी प्रस्तुति दी जिसके बोल हैं 'बिना साजन झूला झूले', इसके पश्चात अगर सावन में राधा-कृष्ण के बारे में कुछ कार्यक्रम ना हो तो समा नहीं बनता। इसी कड़ी में एक सामूहिक गीत 'झूला तो झूले रानी राधिका' जिसे प्रस्तुत करने जा रही है प्रेमलता जी, पुष्पा जी, शकुंज जी, मधु जी, किरण जी, उर्मिला जी, रितु जी, रीता जी, आरती जी एवं मंजू जी। इसी क्रम को आगे बढ़ते हुए उषा जी द्वारा अपने डाँस की प्रस्तुति दी गई जिसके बोल है 'गजबान पानी भर लाई', इसके पश्चात एक सुंदर नृत्य की प्रस्तुति वर्षा जी एवं शालिनी जी द्वारा दी गई जिसके बोल है 'दिल से बंधी एक डोर', फिर अनुप्रिती जी ने अपनी प्रस्तुति एक मेलोडी डाँस के द्वारा दी जिसमें उन्होंने तीन गानों का समावेश किया। सबसे पहले 'चूड़ी चमके' इसके बाद कुछ महिलाओं द्वारा एक सावन का गाना प्रस्तुत किया गया उसके बोल हैं 'सावन में झूला झूल रहे' जिसे प्रस्तुत किया मीनू जी, मंजू जी, मनीषा जी, आरती जी, इंदु जी, रेनू जी, उषा जी, सीमा जी, मधु जी और प्रेरणा जी। अंत में शालिनी जी द्वारा 'चूड़ी भी जिद पर आई है' पर अपनी एक प्रस्तुति दी। सब डाँसों को देखकर कुछ महिलाओं के पांव भी थिरकने लगे और इसी क्रम में रंग-बिरंगे लहरियाँ में सजी महिलाओं ने भी 'कानों में चमके बाली तीज आई हरियाली' पर अपनी प्रस्तुति दी, उनके नाम इस प्रकार हैं- मीनू जी, मंजू जी, रेनू जी, मधु जी, प्रेरणा जी, इंदु जी और मनीषा जी।

इसके बाद हमारी मीनू जी ने सभी महिलाओं को अंताक्षरी खिलाई जितनी महिलाएं आई उनको चार ग्रुपों में बांटा उनका नाम दिया सावन, बादल, बरसात और लहरिया इसमें पहले सावन पर गाने गवाए उसके बाद बजर राउंड खिलाया उसमें दो ग्रुप बराबर रहे बादल और बरसात इसके कार्यक्रम खत्म होने के बाद पिछली कार्यकारिणी की मीटिंग में गीता जी ने, जो गेम खिलाए उसमें फर्स्ट एवं सेकंड को पुरस्कार दिया गया इसके बाद सचिन जी द्वारा सभी को धन्यवाद दिया गया और घेवर और गर्म नाश्ते के लिए मंजू जी, सीमा जी, इंदु जी और प्रीता जी को धान्यवाद दिया गया

- **अनीता भार्गव,** (सचिव), मो.: 9413627711, <23anitabhargava@gmail.com>

(जयपुर भार्गव महिला सभा की उक्त कार्यवाही सभा कार्यालय में 05-09-2024 को प्राप्त हुई है।)

उज्जैन: हरियाली तीज उत्सव; 07-08-2024 (बुधवार); सायं 7.00 बजे से; स्थान: होटल आश्रय; अध्यक्षता: श्रीमती नीरा जी

इस अवसर पर श्रीमती ममता जी, श्रीमती नीरा जी, श्रीमती चारू जी, श्रीमती पूनम जी, श्रीमती प्रीति जी, श्रीमती संगीता जी, श्रीमती शुभ्रा जी, श्रीमती जया जी, श्रीमती रूपल जी, श्रीमती पायल जी, श्रीमती जूही जी, श्रीमती इशिता जी, कु. राधिका, कु. रिषानी, कु. सुहाना, कु. तेजस्वनी एवं कु. शरण्या द्वारा मनभावन नृत्य प्रस्तुत किये गए। श्रीमती प्रीति जी, श्रीमती रेखा जी एवं कु. राधिका द्वारा गाने गाए गए। श्रीमती बिंदु जी, श्रीमती पायल जी एवं श्रीमती जूही जी द्वारा एक लघु नाटिका प्रस्तुत की गई।

कार्यक्रम का संचालन श्रीमती बिंदु जी द्वारा किया गया। आभार श्रीमती जया जी द्वारा दिया गया। अध्यक्षता श्रीमती नीरा जी द्वारा की गई। इस अवसर पर श्रीमती संतोष जी, श्रीमती मीनू जी, श्रीमती रचना जी, श्रीमती विभा जी, उज्जैन भार्गव सभा के अध्यक्ष श्री अजय जी, श्री पियूष जी, श्री अजय जी (चाँद), श्री राकेश जी, श्री विजय जी, श्री संजय जी आदि उपस्थित थे।

– **जया भार्गव,** (सचिव), मो.: 9425917609, <sandeepujn@gmail.com>

(उज्जैन भार्गव महिला सभा की उक्त कार्यवाही सभा कार्यालय में 10-06-2024 को प्राप्त हुई है।)

रेवाड़ी: साधारण बैठक एवं श्री कृष्ण जन्मोत्सव; 31-08-2024 (शनिवार); सायं 3.30 बजे से; स्थान: सी.एस.टी. कॉम्प्लेक्स; संयोजक: श्रीमती संध्या जी व श्रीमती सुधा जी; उपस्थिति: 35

कार्यक्रम की श्रृंखला में गायन समूह में अमिता जी, सुमन जी, प्रमिला जी, संगीता जी, संध्या जी, कोमल जी, वीणा जी, पूजा जी, मधु जी, सुमिता जी, रीता जी एवं तृप्ति जी द्वारा गीत गाए गए। नन्ही प्राशी, जानवी, विहान, दिवाशी, रिश्वी, कृधा ने अपने नृत्य से जहां एक ओर सबकी तालियाँ बटोरी, वहीं दूसरी ओर प्रत्यक्ष, प्रनिका व यशोदा बनी नेहा की नाटिका प्रस्तुति ने कार्यक्रम में चार-चाँद लगाकर खूब वाहवाही लूटी। सभी बच्चे पारंपरिक परिधान से सुसज्जित इतने सुंदर लग रहे थे, मानो स्वयं कृष्ण अपने ग्वालो, गोपियों, सखाओं के साथ अवतरित हुए हो। कान्हा बने प्रत्यक्ष व विवान द्वारा दही हांडी फोड़ने वाले मनोरम दृश्य ने सभी को मंत्रमुग्ध ही कर दिया। सांस्कृतिक मंत्री कोमल जी द्वारा केक मंगवाया गया, जो की नेहा जी द्वारा विशेष तौर पर माखन-मिश्री से बनाया गया था। मंच संचालन मनुश्री जी द्वारा किया गया। म्यूजिक प्रबंधन पल्लवी जी तथा फोटोग्राफी नितिका जी द्वारा की गई। तत्पश्चात संध्या जी व सुधा जी द्वारा दो गेम खिलाये गए, जिसकी विजेता सुमिता जी व शिल्पी जी रही। किट्टी नूतन जी की खुली। अंत में सभी ने संध्या जी व सुधा जी द्वारा कराये गए स्वादिष्ट जलपान का अनंद लेते हुए धन्यवाद दिया।

– **सुमन भार्गव,** (सचिव), मो.: 7988872917, <sumanmukesh232@gmail.com>

(रेवाड़ी भार्गव महिला सभा की उक्त कार्यवाही सभा कार्यालय में 09-09-2024 को प्राप्त हुई है।)

सिरोंज: तीजोत्सव/हरियाली तीज; 07-08-2024 (बुधवार); स्थान: श्री लक्ष्मी नारायण मंदिर के प्रांगण में

सर्वप्रथम कार्यक्रम के आरंभ में दीप प्रज्वलन किया गया। उपाध्यक्षा अलका जी एवं अर्चना जी, सुषमा जी एवं उपसचिव नीरू जी के द्वारा तथा गणेश वंदना सीमा जी, नीरू जी एवं ऋतु जी के द्वारा प्रस्तुत की गई। तत्पश्चात शिल्पी जी, प्रेरणा जी, सरला जी, अनुपमा जी, पूजा जी, ऋतु जी, सीमा जी, आरती जी,

प्रीति जी, श्वेता जी ने तथा बाल वाटिका में सर्विका, धरा अवनी, सौम्या, मानवी, ईशु, प्रणति सावन के गीतों पर सुंदर नृत्य प्रस्तुति दी। ईशु, सुषमा जी एवं माला जी ने झूले के भजन गाए और आशा जी, एकता जी एवं शीतू जी ने मल्हार गीत सुनाया। तीज क्वीन के लिए सुषमा जी को क्विज प्रतियोगिता की जिम्मेदारी दी गई, जिसमे उन्होंने हरियाली तीज से संबंधित प्रश्न पूछे, जिसमें सरला जी को प्रथम स्थान प्राप्त हुआ और उन्हे ही तीज क्वीन चुना गया। अलका जी, सीमा जी तथा अनुपमा जी द्वारा मजेदार गेम्स खिलाए गए जिसमे ऋतु जी, एकता जी एवं पूजा जी ने प्राइज जीते। तत्पश्चात स्वल्पाहार का सभी ने आनंद लिया और सभी को पुरस्कार वितरण किया गया। सुंदर कार्यक्रम आयोजित करने के लिए सचिव ऋतु जी के द्वारा सीमा जी, अनुपमा जी, सरला जी, शिल्पी जी को धन्यवाद देते हुए तीजोत्सव का समापन हुआ।

– **ऋतु भार्गव,** (सचिव), मो.: 9165540050, <yogisironj@gmail.com>

(सिरोंज भार्गव महिला सभा की उक्त कार्यवाही सभा कार्यालय में 10-09-2024 को प्राप्त हुई है।)

लखनऊः (1) मासिक बैठक; 17-08-2024 (शनिवार); सायं 4.00 बजे से; स्थानः निवास श्रीमती रजनी जी (पत्नी अशोक जी उर्फ बच्चा), सूर्योदय कॉलोनी राणा प्रताप मार्ग; अध्यक्षताः श्रीमती तनुजा जी

शिरोमणि संत चरणदास जी की शिष्या सहजोबाई का जन्म उत्सव, उनको माल्यार्पण कर व भजन गाकर मनाया गया। इसके बाद अध्यक्षा जी द्वारा संत शिरोमणि सहजोबाई की जीवनी पर प्रकाश डाला गया। तदोपरांत 24 अगस्त को वार्षिक उत्सव करने पर विचार किया गया। समयबद्धता का पुरस्कार श्रीमती तूलिका एवं श्रीमती दीप्ति को दिया गया। एजेंडा के बाद हाऊजी खेली गई। अंत में अध्यक्षा जी द्वारा रजनी जी (सूर्योदय कॉलोनी) को स्वादिष्ट जलपान के लिए धन्यवाद देते हुए अगली सूचना तक सभा विसर्जित कर दी गई।

लखनऊः (2) वार्षिक उत्सव व श्री कृष्ण जन्मोत्सव समारोह; 24-08-2024 (शनिवार); स्थानः एफिल क्लब; अध्यक्षताः श्रीमती तनुजा जी; समयबद्धता पुरस्कारः श्रीमती भानु जी एवं श्रीमती मीना जी; उपस्थितिः 75

सभा का शुभारंभ ईश वंदना से किया गया। तत्पश्चात् कार्यक्रम का मुख्य आकर्षण छप्पन भोग दर्शन व कृष्ण थीम पर साँस्कृतिक मंत्राणी पूजा जी द्वारा निर्देशित कार्यक्रम रहा। जिसके अंतर्गत मयूरी, रचना, रश्मि, अंजलि, चारू, नेहा, अंतिमा, पल्लवी, दिव्या, गीता, प्रियंका, अनुरिता, नम्रता, परिधि एवं मिताली ने सुन्दर नृत्य प्रस्तुत किया।

इस वर्ष का "मिथलेश कमलेश पुरस्कार" गत 5 वर्ष के कार्य के लिये श्रीमती राखी जी को प्रदान किया गया व समस्त कार्यकरिणी को भी सभा द्वारा पुरस्कृत किया गया।

ऑन द स्पॉट गेम कराये गये जिसकी विजेता रजनी जी (अलीगंज), अपर्णा जी, रचना जी, पल्लवी जी, पूनम जी, रश्मि जी, सीमा जी, रजनी जी (लाल बाग), तूलिका जी एवं रजनी जी (सूर्योदय कॉलोनी) रहीं।

लकी ड्रा पुरस्कार रजनी जी (सूर्योदय नगर), बरखा जी, स्मृति जी, पूनम जी (नबाब गंज) एवं सुनीता जी के पक्ष में रहा।

सभी महिलाओं ने तम्बोला खेला और अंत में स्वादिष्ट चाट व रात्रि भोज का आनन्द उठाया। फिर अध्यक्षा जी ने अगली सूचना तक के लिये सभा विसर्जित कर दी।

– **बरखा भार्गव,** (सचिव), <bhargava.subodh@gmail.com>

(लखनऊ भार्गव महिला सभा की उक्त दोनों कार्यवाही सभा कार्यालय में 10-09-2024 को प्राप्त हुई है।)

कोटा: (1) तीज उत्सव; 07-08-2024 (बुधवार); स्थान: शारदा भार्गव भवन; अध्यक्षता: श्रीमती ममता जी

कार्यक्रम की शुरुआत ईश वंदना से हुई। सदस्यों का स्वागत अर्चना जी (नयापुरा) एवं बरखा जी द्वारा सबको तिलक लगाकर, सुंदर जुड़ा पिन देकर किया गया।

सभी सदस्यों ने सावन और तीज पर गीत गाए और श्रुति जी, अन्नपूर्णा जी, प्रकाश मोहिनी जी, दीपाली जी, रीता जी, उमंग जी, सुरभि जी, रितु जी (तलवंडी) एवं ईशा जी द्वारा नृत्य प्रस्तुति की गई।

राखी सोन, सिंजरा सजाओं व हरियाली मावस सजाओं मैं भाग लेने वाली सभी सदस्यों को पारितोषिक दिया गया। उसमे भाग लेने वाली सदस्यों के नाम है–शशि जी, अंकिता जी, रचना जी, छवि जी एवं ईशा जी हैं। उमंग जी द्वारा 2 गेम खिलाए गए। पहले गेम में वीना जी (नयापुरा) 'प्रथम' एवं वीना जी (स्टेशन) 'द्वितीय' स्थान पर रही। दूसरे गेम में प्रीति जी और रीता जी (स्टेशन) विजयी रही। सरप्राइज गेम अर्चना जी (द्वारा) ने खिलाया, जिसमें पायल जी विजयी रही।

"तीज क्वीन" प्रतियोगिता में 40 वर्ष तक के ग्रुप में थीम थी "इंडो वेस्टर्न सारी ड्रेप" जिसमें ईशा जी विजयी रही तथा सुरभि जी रनर–अप रही। 50 वर्ष तक के ग्रुप में थीम थी "प्राकृतिक श्रृंगार" जिसमे 'प्रथम' रितु जी (तलवंडी) और 'द्वितीय' कनिका जी रही। 60 वर्ष तक के ग्रुप में थीम थी "सात फेरे सात वचन" जिसमें 'प्रथम' अन्नपूर्णा जी और 'द्वितीय' रितु जी (कमल) रही। 61 वर्ष से ऊपर में

थीम थी "इंद्र धनुष" जिसमे 'प्रथम' प्रकाश मोहिनी जी और 'द्वितीय' वीना जी (स्टेशन) रही। सरप्राइज गिफ्ट की विजयी रानी जी और कनिका जी रही। 'अर्ली बर्ड का पुरस्कार' रचना जी को दिया गया।

लकी ड्रा का पुरस्कार ईशा जी को दिया गया। अर्चना जी (ददवाड़ा) द्वारा बरखा जी को सबसे ज्यादा अच्छे से तैयार होकर आने पर पुरस्कार दिया गया तथा दीपाली जी और सबसे एक्टिव मेंबर का पुरस्कार दिया गया। इसके बाद हाऊजी खिलाई गई। सभी सदस्यों को जलपान कराया गया।

कोटा: (2) मासिक बैठक; 11-08-2024 (रविवार); स्थान: शारदा भार्गव भवन; अध्यक्षता: श्रीमती ममता जी

कार्यक्रम की शुरुआत ईश वंदना, गायत्री मंत्र व आरती से की गई। तत्पश्चात् प्रसाद वितरण किया गया।

15 अगस्त के उपलक्ष में रीता जी व रितु जी (तलवंडी) द्वारा देश भक्ति के गीत प्रस्तुत हुए तथा साथ ही सभी साथियों ने मिलकर 'वंदे मातरम' गाया।

अंकिता जी को स्कूल में गोल्ड मेडल मिलने की खुशी में महिला सभा द्वारा उनका सम्मान किया गया।

रजनी जी द्वारा भगवान कृष्ण के जीवन पर प्रकाश डाला गया। चंद्र मोहिनी जी द्वारा श्री कृष्ण पर प्रश्नोत्तरी कराई गई। सही उत्तर देने पर पारितोषिक दिया गया। रजनी जी द्वारा गीता के ग्रुप के बारे में बताया गया। रजनी जी द्वारा गेम कराया गया, जिसमें 'प्रथम' अंकिता जी और 'द्वितीय' रचना जी रही। चंद्र मोहिनी जी, प्रकाश मोहिनी जी और अंजू जी को माला पहना कर, कार्ड देकर जन्मदिन की बधाई दी गई। उसके बाद हाऊजी खिलाई गई।

अंत में रजनी जी और प्रकाश मोहिनी जी को जलपान के लिए धन्यवाद दिया गया।

– **दीपाली भार्गव,** (सचिव), मो.: 8005623986, <deepalibh2018@gmail.com>

(कोटा भार्गव महिला सभा की उक्त दोनों कार्यवाही सभा कार्यालय में 13-09-2024 को प्राप्त हुई है।)

अलवर: (1) मासिक बैठक; 15-08-2024 (गुरुवार); सायं 3.00 बजे से; स्थान: भार्गव आश्रम, अलवर; अध्यक्षता: श्रीमती अमिता जी; समयबद्धता पुरस्कार: श्रीमती अंजूरिमा जी

कार्यक्रम का श्री गणेश श्री चरणदास जी की 108 नाम की माला से किया गया। गीता स्वर का सामूहिक पाठन किया गया। श्रीमती रेखा जी (मेहताब सिंह का नोहरा) व श्रीमती ज्योति जी के भ्राता श्री अरविन्द जी के निधन होने पर 2 मिनट हेतु विनम्र श्रद्धांजलि अर्पित की गई। तत्पश्चात् 5 मिनट हेतु बैठक की कार्यवाही स्थगित की गई। गत माह की रिपोर्ट सचिव द्वारा पढ़कर

सुनाई गई, जिसकी सर्वसम्मति से पुष्टि की गई। स्वतंत्रता दिवस पर स्वतंत्रता सैनानियों की स्मृति में शहिदों को स्मृताँजलि अर्पित की गई। स्वतंत्रता को अक्षुण्य बनाये रखने का संकल्प लिया गया। सुमन जी (B.P.) ने 200/- रुपये तथा अंजूबाला जी ने 100/- रुपये महिला सभा को प्रदान किये। सचिव ने दीर्घायु, स्वस्थ व सौभाग्यवती रहने का आशीर्वाद प्रदान किया। श्री चरणदास जी के जन्मोत्सव पर मेले हेतु नींबू एवं मिर्च का आचार 29-8-2024 को डाला गया। श्री चरणदास जी के जन्मोत्सव हेतु भजन, बधाई व गीतों की रिहर्सल श्रीमती सरोज जी द्वारा 30-8-2024 से 5-9-2024 तक उनके निवास स्थान पर कराई गई। अल्पाहार हेतु वीणा जी, पवित्रा जी, सुमन जी (स्कीम नं. 10) व हिमानी को धन्यवाद ज्ञापित किया गया। बैठक का समापन अमिता जी की अनुमति से किया गया। आगामी बैठक 15-9-2024 की रखी गई।

अलवर: (2) मासिक बैठक; 13-09-2024 (शुक्रवार); सायं 3.00 बजे से; स्थान: भार्गव आश्रम, अलवर; अध्यक्षता: श्रीमती अमिता जी; समयबद्धता पुरस्कार: श्रीमती ब्रिजेश्वरी जी

सर्वप्रथम श्री चरणदास जी की 108 नाम की माला से कार्यक्रम का आगाज किया गया। गीता के 11वें अध्याय का समवेद स्वर में गायन किया। प्रीति जी की मौसी जी का (श्रीमती कुसुम, जयपुर) निधन हो जाने के कारण 2 मिनट का मौन धारण कर श्रद्धांजलि दी गई। तत्पश्चात 5 मिनट हेतु कार्यवाही स्थगित की गई। गत माह की रिपोर्ट सचिव द्वारा पढ़कर सुनाई गई। ब्रिजेश्वरी जी व मंजू जी ने रिपोर्ट की पुष्टि की। 5 सितम्बर 'अध्यापक दिवस' के उपलक्ष्य में सदन द्वारा परिचर्चा की गई। 14 सितम्बर हिन्दी दिवस होने पर वीणा जी व अमिता जी ने काव्य पाठ किया। रेणु जी ने काव्यमय स्वर में स्वरों का प्रयोग करते हुए कविता सुनाई। गणेश चतुर्थी, श्री चरणदास जी के जन्मोत्सव पर व राधा अष्टमी पर सामुहिक भजन प्रस्तुत किये। भजनावली व बधाई गीतो का सभी ने आनंद लिया। डॉ. विजयलक्ष्मी जी ने 250/- रुपये, कृति जी ने 200/- रुपये, भावना जी ने 200/- रुपये, रति जी ने 200/- रुपये, रेखा जी (रोड नं. 2) ने 200/- रुपये, सुनिता जी (धर्मपत्नी ललितमोहन जी) ने जन्मदिवस पर 500/- रुपये महिला सभा को प्रदान किये। सचिव ने सभी बहनों को धन्यवाद ज्ञापित किया। अल्पाहार हेतु भावना जी, श्रतु जी, रेणु जी, बीना जी (ति.का. कुँआ) को धन्यवाद प्रदान किया। अंत में अध्यक्षा जी की अनुमति से बैठक का समापन किया गया।

- **अमिता भार्गव,** (अध्यक्षा), मो.: 9828587499, 553, स्कीम नं. 2, अलवर
- **वीणा भार्गव,** (सचिव), मो.: 6378352167, 331, स्कीम नं. 8, अलवर

(अलवर भार्गव महिला सभा की उक्त दोनों कार्यवाही सभा कार्यालय में 07-09-2024 व 14-09-2024 को प्राप्त हुई हैं।)

वाराणसी: हरियाली तीज उत्सव; 03-09-2024 (मंगलवार); सायं 4.15 बजे से; स्थान: होटल हरी विलास एनक्लेव; अध्यक्षता: श्रीमती कनिका जी; उपस्थिति: 20

कार्यक्रम की शुरुआत ईश वंदना के साथ की गई। अध्यक्षा कनिका जी ने सबका स्वागत किया।

सभी ने तीज के पावन अवसर पर हाथों में मेहंदी लगाई और चुनरी एवं लहरियाँ परिधान भी पहने। इसी दिन वाराणसी भार्गव महिला सभा का इलेक्शन भी था।

सभी की सहमति से नई टीम का चयन किया गया जिसमे, अध्यक्षा पद पर फिर से कनिका जी का चयन किया गया। उपाध्यक्ष रुचि जी, सचिव सोनल जी, सह सचिव सुनीता जी, कोषाध्यक्ष तरू जी व अन्य Executive Members के नाम- सुमन जी, रश्मि जी, लता जी, रीता जी, अनुराधा जी एवं कु. रति जी।

कार्यक्रम की शुरुआत गणेश वंदना से की गई, जिसकी प्रस्तुति कनिका जी ने की। प्यारी सी कु. अमायरा ने प्यारा सा नृत्य किया। अनुराधा भार्गव ने मन को मोहने वाला नृत्य किया। रेनू जी ने भी अपने नृत्य से समा बांध दिया।

इसके बाद 8 साल की कु. अमायरा पुत्री (श्रीमती सोनल एवं श्री मोहित जी) ने डिस्ट्रिक्ट लेवल पर जिम्नास्टिक में दूसरा स्थान प्राप्त करके भार्गव समाज का नाम रोशन किया। इसके लिए वाराणसी भार्गव महिला सभा की तरफ से कु. अमायरा को पुरस्कार दिया गया।

इस कार्यक्रम में तंबोला खेला गया व दो अन्य गेम्स, सुनीता जी एवं रति जी द्वारा कराये गए। सभी भार्गव समाज की महिलाओं ने सखियों संग हर्षोल्लास के साथ तीज गीत व कजरी गाकर वातावरण को आनंदमई बनाया।

वाराणसी महिला सभा की तरफ से सबको रिटर्न गिफ्ट दिए गए और कनिका जी ने सबको धन्यवाद दिया, कार्यक्रम को सकुशल आनंदमई बनाने के लिए एवं कीमती समय निकाल कर आने के लिए।

स्वादिष्ट भोजन के साथ, आनंद पूर्वक कार्यक्रम संपन्न हुआ।

के-14/4, जतनबर, विशेश्वरगंज, वाराणसी (उ.प्र.)
मो.: 8009370128, <kanika_bhargavas@yahoo.co.in>

कनिका भार्गव
अध्यक्षा

(वाराणसी भार्गव महिला सभा की उक्त कार्यवाही सभा कार्यालय में 14-09-2024 को प्राप्त हुई है।)

"IN THE EVER LASTING AND SWEET MEMORIES OF OUR PARENTS"

Late Pt. Prem Kishore ji - Smt. Chandrakanta Bhargava

(21.9.1930-16.04.1976) (16.07.1932-16.3.2011)

****

Messrs Brij kishore Bhargava

(Mine Owners & Minerals Suppliers)

Chemical Commercial Corporation

(Processors & suppliers of minerals & its Products)

Raja Bhargava Lime & Chemicals

(Mfg. of High Grade Quick lime & Hydrated lime)

Shree Bhargava Minerals & Chemicals

(Mfg .of Calcium Hydroxide, Wall Care Putty & Building Products)

(AN ISO 9001:2008 CERTIFIED COMPANY)

With Best Wishes & Compliments From -

Ku. Meera Bhargava – (Social Activist)
Mr. Brij Kishore & Mrs. Mamta Bhargava
Mr. Arvind & Dr. (Mrs.) Anupama Bhargava
Er. Anand & Mrs. Priya Bhargava
Dr. Jitendra & Mrs. Maya Bhargava
Priyank, Dr. Apoorva, Dr. Ananya, Devank, Surabhi & Shriyank

Website: www.bhargavaminerals.com, www.bhargavachemicals.com
Bhargava House, Bhargava Lane, Nai Basti, Katni (M.P) - 483501
Office : 07622-220645, 405645 Res : 07622-220122 • E-mail: bhargavaminerals@gmail.com
Mobile : +91-9425154366, +91-9425157452, +91-9424308775

We Make Your First Impression..

KUMAR LABELS

Noida | Goa | Indore

+91 99101 61978 | ideas@kumarlabels.com

With
Best
Compliments
From

SURESH BHARGAVA
Mob.: 09811127126

NEERA BHARGAVA
Mob.: 09811066272

❖ ❖ ❖

180, SIDDHARTHA ENCLAVE
NEW DELHI - 110 014

With Best Compliments From

Calcutta Security Printers Limited

**PRINTERS OF CHEQUES, DRAFTS, BONDS,
DIVIDEND WARRANTS, POSTAGE STAMPS & STATIONERY
PACKAGING & PUBLICITY MATERIALS**

Registered Office & Works :
12/478-A, McRobert Ganj, KANPUR – 208001
Phones : (0512) 2525197, 2526105, 2525798 • Fax : (0512) 2555491
E-mail : cspl@live.com • cspcomm@gmail.com

❖ ❖ ❖

Branch Office :
Unit A-III (1st Floor), Central Plaza, 41, B.B. Ganguly Street, KOLKATA–700012
Phones : 09903432912 • Fax: (033) 22287866

With best compliments from

rainbow
convertors

Prabhu Niwas, 74/11 - Vijay Nagar, Gurudwara Road, Lucknow-226 004
Tel.: 0522-4037600 Mob.: 9839007600 • E-mail: rainbow.convertors@gmail.com

Cut Size Paper Conversion on Automatic Machines with in-line Wrapping, Paper Mill Finishing House Operations

Works:
Orient Paper Mill, Amlai, M.P.
Bindals Papers Mills Ltd., Muzaffarnagar, U.P.

अलवर: कार्यकारिणी बैठक; 01-09-2024; स्थान: शिवा पैलेस, मनु मार्ग; अध्यक्षता: श्री अंकुर भार्गव

बैठक में सबसे पहले गत बैठक की कार्यवाही की पुष्टि की गई। इसके बाद आज के एजेंडा के अनुसार बैठक शुरू की गई

अक्टूबर माह में युवा संघ द्वारा आयोजित डांडिया कार्यक्रम पर विस्तृत चर्चा की गई, जिसमें डांडिया 13 अक्टूबर, 2024 को शिवा पैलेस, अलवर में होना तय किया गया।

डांडिया के लिए एक समिति का गठन किया गया। इस डांडिया हेतु आयोजन सचिव श्रीमती अनुमेहा को बनाया गया है। समिति में श्रीमती निधि (बी.एस.), कु. चेष्टा, कु. हिमानी, श्रीमती ऋतु, अध्यक्ष, सचिव, कोषाध्यक्ष सम्मिलित होंगे। अन्य मुद्दों पर भी चर्चा की गई।

अंत में स्वादिष्ट रात्रि भोज के साथ बैठक का समापन एवं सचिव द्वारा बैठक में पधारे सभी सदस्यों को धन्यवाद दिया गया तथा प्रधान द्वारा इस बैठक की समाप्ति की गई।

अर्जुन भार्गव, सचिव-भार्गव युवा संघ अलवर

(भार्गव युवा संघ अलवर की उक्त कार्यवाही सभा कार्यालय में 02-09-2024 को प्राप्त हुई है।)

With best compliments from

RAKMO PRESS PVT. LTD.

Directors : **RAKESH BHARGAVA, MUKESH BHARGAVA**

C-59, Okhla Industrial Area, Phase-I, New Delhi-110 020

Phones: (011) 40526780, 41089990

E-mail: rakmopress06@gmail.com • design.rakmopress@gmail.com

Mobile: (Rakesh) 9810193546 • (Mukesh) 9811057582

Residence :

G-277, Sarita Vihar, New Delhi-110 076

Phones: 26948987 • 26974258

BRC, SEDEX, ISO & FSC certified paperboard packaging from India; we are your partners from design to delivery.

"In the entire journey of Kumar Printers, we have never short charged any customer - external or internal."

QUALITY
INTEGRITY
TRUST
Kumar Printers
Since 1964

(LATE) MR. M.K. BHARGAVA,
CHAIRMAN AND FOUNDER.
KUMAR PRINTERS. PVT. LTD.

KUMAR

Kick start the design process with our packaging experts

www.kumarprinters.com

>

Published on 24 of every month RNI No. 4704/1957 DL-SW-01/4212/2024-26
Posted on 25-26 same month at LPC Delhi RMS, Delhi-110006 WPP No.: U(SW)-35/2024-26

COLORANT®
Quality is Colorant

GOTS Certified

COLRON®
Reactive Dyes

COLORANT LIMITED
Plot No. 116, Phase II, G.I.D.C. Vatva, Ahmedabad 382 445, Gujarat, INDIA
Phone: +91 79 4030 7233 / 4583 • Email: mktg@colorantindia.com

www.colorantindia.com

प्रकाशक, मुद्रक एवं सम्पादक श्री एच.एन. भार्गव द्वारा अखिल भारतीय भार्गव सभा (रजि.) की ओर से रैक्मो प्रेस प्राइवेट लिमिटेड, I-57, UPSIDC इंडस्ट्रियल एरिया, साइट–V, कासना, ग्रेटर नोएडा (उ.प्र.) से मुद्रित तथा अखिल भारतीय भार्गव सभा (रजि.), 305, 3rd Floor, एवलोन अपार्टमेन्ट, न्यू मंगलापुरी, मेहरौली–गुड़गाँव रोड, नई दिल्ली–110030 से प्रकाशित। — सम्पादक : श्री एच.एन. भार्गव