AI Magic Show

2026. 03. 10

Sunny

목차 Contents

Part 1	프롤로그	AI 마스터 Sunny 및 AI와의 여정 소개
Part 2	철학	Sunny의 AI 철학 10선
Part 3	Magic Show A	AI Magic 시연 10가지
Part 4	Magic Show B	Sunny Core Skill Package 시연 10가지
Part 5	실용 Tips	실용적인 팁 10가지
Part 6	에필로그	Q&A / 감사 / 마무리

Part 1

프롤로그

AI 마스터 Sunny 및 AI와의 여정을 소개합니다

AI Master "Sunny"

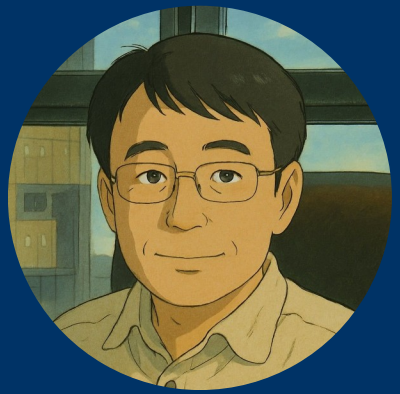

Sunny (선웅규)

📊 공인회계사 (CPA) 20년+

🚀 스타트업 액셀러레이터 10년+

🤖 AI Master 10개월+

AI와의 여정

2025.05

AI를 만나다

- Claude Code와의 첫 만남

3,500시간

10개월 × 하루 12시간+

- AI 활용능력 키우기 집중

2026.02~

AI Master로서 활동

– 서비스 수익 창출

– 시니어 대상 코칭

3,500시간의 성과

📖 Claude & Claude Code 책 집필

2025.09 PDF 제작 → 판매 사이트 구축

🔗 sales-system-psi.vercel.app

💡 50개+ 사업 기획

🔗 SUNNY ECOSYSTEM Service Hub

AI 활용 회계감사 수행

AI 법률문서 작성 및 자문

📋 특허출원 5건

특허로 출원 심판 지식재산

	My특허로		신청/제출	조회/발급		수수료관리	
14	특허	10-2025-0090930	2025.07.07	진행중	원화 스테이블코인 기반 온라인 커뮤니티 경제 생태계 플랫폼 운영 방법 및 시스템	선용규	
15	특허	10-2025-0095665	2025.07.16	진행중	대규모의 객체형 AI 아바타 및 AI 에이전트를 활용하는 멀티 플랫폼 통합 서비스 운영 방법 및 시스템	선용규	
16	특허	10-2026-0009425	2026.01.17	진행중	3차원 좌표 정보가 인코딩된 식별자 기반으로 구축하는 프로젝트 그리드를 활용한 멀티태스크 오케스트레이션 시스템 및 방법	선용규	

🎓 현재 3명 코칭 중

특허출원번호통지서 5건

특허로 - 프로필 1 - Microsoft Edge

https://www.patent.go.kr/smart/jsp/kiponet/ir/online/PrintApplPaperSelect.do

출원번호 통지서 선택 출력

관인생략

출원번호통지서

출원일자	2025.07.07
특기사항	심사청구(무) 공개신청(무)
출원번호	10-2025-0090930 (접수번호 1-1-2025-0763903-10) (DAS접근코드6DBA)
출원인 성명	선웅규(4-2008-018449-1)
발명자 성명	선웅규 임선묵
발명의 명칭	원화 스테이블코인 기반 온라인 커뮤니티 경제 생태계 플랫폼 운영 방법 및 시스템

지 식 재 산 처 장

특허로 - 프로필 1 - Microsoft Edge

https://www.patent.go.kr/smart/jsp/kiponet/ir/online/PrintApplPaperSelect.do

출원번호 통지서 선택 출력

관인생략

출원번호통지서

출원일자	2025.07.16
특기사항	심사청구(무) 공개신청(무)
출원번호	10-2025-0095665 (접수번호 1-1-2025-0801419-04) (DAS접근코드488F)
출원인 성명	선웅규(4-2008-018449-1)
발명자 성명	선웅규
발명의 명칭	대규모의 객체형 AI 아바타 및 AI 에이전트를 활용하는 멀티 플랫폼 통합 서비스 운영 방법 및 시스템

지 식 재 산 처 장

https://www.patent.go.kr/smart/ir/receipt/online/applNoOffcAct.do

출원번호통지서

관인생략

출원번호통지서

출원일자	2026.01.17
특기사항	심사청구(무) 공개신청(무)
출원번호	10-2026-0009425 (접수번호 1-1-2026-0067929-94) (DAS접근코드F484)
출원인 성명	선웅규(4-2008-018449-1)
발명자 성명	선웅규
발명의 명칭	3차원 좌표 정보가 인코딩된 식별자 기반으로 구축하는 프로젝트 그리드를 활용한 멀티태스크 오케스트레이션 시스템 및 방법

지 식 재 산 처 장

특허로 - 프로필 1 - Microsoft Edge

https://www.patent.go.kr/smart/ir/receipt/online/applNoOffcAct.do

출원번호통지서

관인생략

출원번호통지서

출원일자	2026.03.04
특기사항	심사청구(무) 공개신청(무)
출원번호	10-2026-0038658 (접수번호 1-1-2026-0260674-74) (DAS접근코드2CF8)
출원인 성명	선웅규(4-2008-018449-1)
발명자 성명	선웅규
발명의 명칭	멀티 페르소나와 감성·비용 조건 기반 멀티 AI 자동 라우팅을 구비한 AI 챗봇의 생성·학습·성장·수익활동·피상속으로 이어지는 라이프사이클 지원 시스템 및 방법

지 식 재 산 처 장

특허로 - 프로필 1 - Microsoft Edge

https://www.patent.go.kr/smart/ir/receipt/online/applNoOffcAct.do

출원번호통지서

관인생략

출원번호통지서

출원일자	2026.03.07
특기사항	심사청구(무) 공개신청(무)
출원번호	10-2026-0041235 (접수번호 1-1-2026-0278481-24) (DAS접근코드E525)
출원인 성명	선웅규(4-2008-018449-1)
발명자 성명	선웅규
발명의 명칭	군 소대 편제를 응용한 계층적 다중 AI 에이전트 작업팀 편성·운용 시스템 및 방법

지 식 재 산 처 장

풀스택 웹사이트 6개 제작

SSAL Works

AI 를 활용한/
SAL Grid 기반
웹사이트 개발 플랫폼

ssalworks.ai.kr

Politician Finder

AI 기반의 정치인
평가/커뮤니티
플랫폼

politicianfinder.ai.kr

ValueLine

AI를 활용한
기업가치
평가/연결 플랫폼

sunwoongkyu.github.io/ValueLink

MyChatbot World

AI 챗봇
라이프사이클
플랫폼

mychatbot.world

AX-On Platform

AI 전환(AX)
전문가·창업·프로젝트
연결 플랫폼

ax-on-platform.vercel.app

FX Pooling Platform

외환 풀링
전문 플랫폼

prototype-six-coral.vercel.app

Part 2

Sunny의 AI 철학

Sunny의 AI 철학 10선

나는 AI를
믿지도 않고 안믿지도 않는다

AI는 그저 AI다!!

산은 산이고 물은 물인 것처럼...

AI는 모방(模倣)의 도사

AI가 제일 잘하는 건 베끼기

이 모방의 도사를 잘 부리는 사람은

창조의 도사

사람이 해야 할 일은 창조하기

AI ≠ 프로그램

프로그램: 정확하지만 대화 불가 → 답답함

AI는 확률적이라 부정확
→ 하지만 대화 가능!
→ QnA 및 반복적 실행을 통해 개선 가능!

AI는 확률적으로 일하는 존재이고
따라서 틀려도 용서를 받는 특별한 존재

사람이 길러야 할 능력

① AI를 잘 부리는 능력

② AI 결과를 잘 확인하는 능력
→ AI 스스로 먼저 검증
→ 사람이 추가 확인

정확한 것처럼 보여도 검증하고 확인

AI는 사람의 능력을 증폭시킨다

CPA + AI	마케터 + AI	기획자 + AI
→ 슈퍼 **CPA**	→ 슈퍼 마케터	→ 슈퍼 기획자

전문성 × AI = 10배, 100배의 결과

철학 5 | 태도

자동차 사용자 입장에서
능숙한 드라이버가 되면 된다.
AI도 마찬가지다.
능숙한 AI 사용자가 되면 된다
운전 실력이 중요
지동치는 그냥 타면서 익힌다
AI 활용 능력이 중요
AI는 그냥 쓰면서 익힌다
AI는 學보다 習이다
百學不如一習

코딩이 아니라
프롬프팅을 하고 있다

포크레인이 나왔는데 여전히 삽질?
트랙터가 나왔는데 여전히 낫질?

AI가 코딩하는 시대에
프롬프팅을 통한 개발을 한다

기획서, 지침서, 템플릿,
디자인 및 방법론 등을 준비하자

⚠ 개발관리방법론 없이 바이브코딩은 미친 짓!

이제는

모든 일을 **AI**와 함께 하는 것을

기본이자 표준으로

삼을 수밖에 없다

AI와 씨름에서의 좌절은

새로운 시작의 출발점

AI로 웹사이트 등 개발만 하지 말고

틈틈이 콘텐츠도 만들어서 안정된 수익을 창출하자!

유튜브

롱폼/숏폼 콘텐츠 제작

블로그

지식 공유

Claude Code를
다룰 줄 아는 사람과
그렇지 않은 사람 간의 능력은

10배 이상

차이가 난다고 해도 과언이 아니다

Part 3

Magic Show A

AI Magic 시연 10가지

매직 1: 스무고개 문답 브레인스토밍

AI와 스무고개 질문-답변으로 아이디어를 구체화하기

막연한 아이디어 → 구체적인 사업계획으로 발전

AI가 묻고, 내가 답하고 → 생각이 정리되고 계획이 만들어진다

1 2 3 ☰ 매직 2: 5단계로 나누어서 작업

작업을 5단계로 나누어서 AI에게 시키기

각 단계 완료 → 확인/테스트 → 승인 → 다음 단계 진행

"한번에 다 해줘"는 실패의 지름길

단계별 체크포인트가 품질을 보장한다

수정 작업 진행 상황

단계	대상	상태
✅ 0단계	V30_비용최적화_배분변경.md	완료
✅ 1단계	V30_전체_프로세스_가이드.md	완료
☐ 2단계	instructions_v30/*.md 카테고리 지침	대기
☐ 3단계	collect_v30.py 스크립트	대기
☐ 4단계	테스트 및 검증	대기

2단계 진행할까요? (카테고리 지침 수정)

매직 3: 5회 반복 디버깅

AI가 형식적으로 수정을 반복할 때 스스로 5회 반복 디버깅을 하도록 지시하기

핵심 프롬프트: "신중하게 심각하게 근본 원인을 찾아봐"

"될 때까지 5번 반복해서 검토 → 수정 → 검토 → 수정"

"다 하고 나서 나한테 보고해"

매직 4: 5분만에 나의 챗봇 만들기

MyChatbot World 플랫폼에서 5분 만에 나만의 AI 챗봇 생성하기

아바타 및 도우미 페르소나 설정 → 감성 부여 → 기본지식 입력 → 완성

누구나 5분 내에 만들 수 있는 간편함

고객 상담, 홍보, 교육 등 다양한 활용

mychatbot.world

매직 5: 정치인 평가 프로세스 진행

AI를 활용한 정치인 평가 프로세스 진행하기

V40까지 진화 — 1,000시간 투입, 토큰비용 1천만원+

찐 R&D를 통해 AI 점수 기반 평가 방법론 확립

CPA 경력 + AI = 대한민국 최고 수준의 AI 평가 능력

60여개 커뮤니티 기반 플랫폼에 확장 가능

V40 정치인 평가 프로세스 다이어그램 보기

>_ 매직 6: 유용한 /커맨드(Commands) 활용

/resume 끊어진 세션을 이어서 작업 가능

/status 현재 사용모델 확인, 토큰 잔여량 확인

자기만의 커맨드를 만들어서 활용하기

매직 7: Claude Code 듀얼 모드 실행

하나의 작업에 A, B 두 개의 Claude Code를 동시 투입하는 쌍두마차 방식의 작업 시키기

크로스 체킹 — 서로의 결과를 검증

서로 다른 관점에서 문제 해결 → 종합

업무 분담 병렬 진행으로 속도 2배

매직 8: Claude Code로 다른 AI 용병 부리기

ChatGPT(Codex), Gemini, Grok의 CLI에게 작업 시키기, Perplexity에게 묻기

CLI 방식(실행 기반 협업) vs API 방식(텍스트 왕복)

CLI = 실행 → 로그 → 검증 → 재실행 루프

각 AI 강점 활용: Codex=리팩터링/이미지 만들기, Gemini=대용량 처리/이미지 만들기, Grok=리서치

Claude가 오케스트레이터, 나머지 AI가 전문 도구 역할

매직 9: 원격 접속을 통한 Claude Code 작업시키기

Chrome 원격 데스크톱 기능으로 어디에서든 내 컴퓨터의 Claude Code에게 작업시키기

카페, 이동 중, 집 밖에서도 장소와 시간의 제약을 벗어나서 작업 연속성 유지

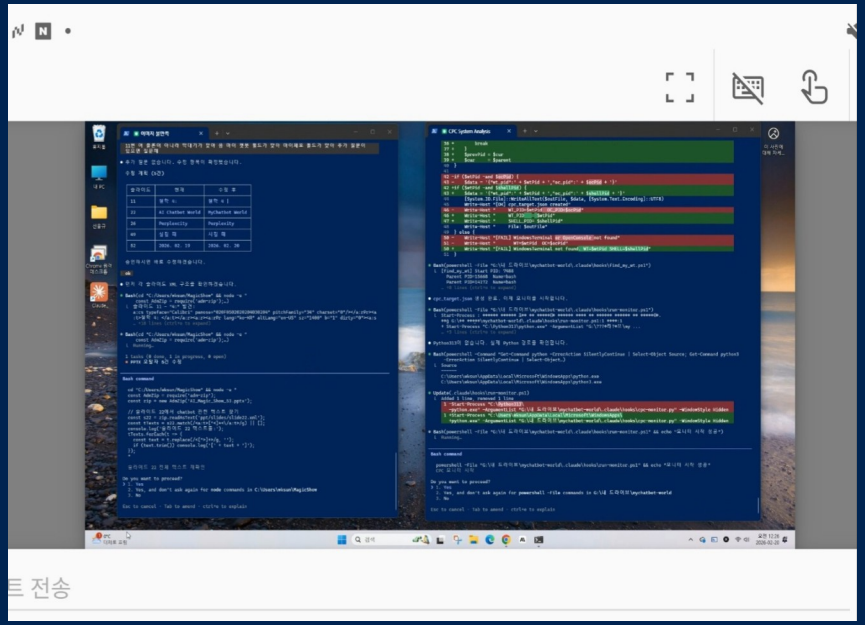

매직 10: 챗봇으로 Claude Code 지휘

핸드폰에 설치된 챗봇을 통해 무전기 사용방식으로 여러 Claude Code를 지휘/통제하기

핸드폰의 챗봇을 통해서 지시 → Claude Code가 실행 → 결과 보고

이동 중에도 개발 작업을 멈추지 않는다

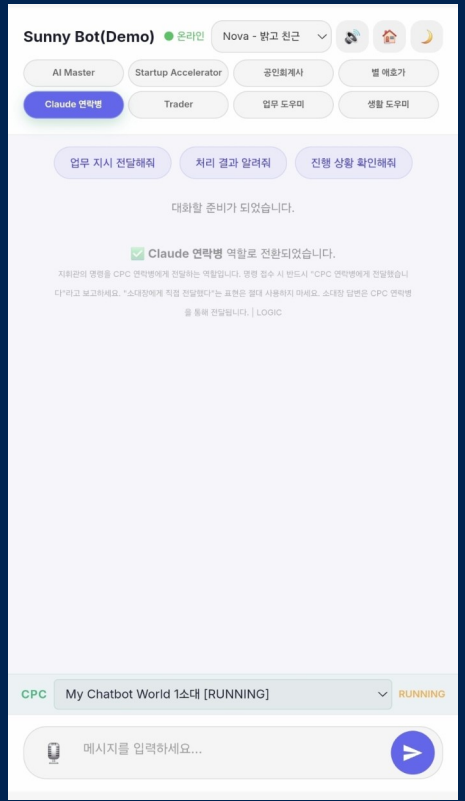

🔗 CPC 시스템 구조도 보기

Part 4

Magic Show B

Sunny Core Skill Package 시연 10가지

🔗 SAL Grid Dev Suite 스킬 관계도 보기

스킬 1: 서브에이전트 투입

전문 서브에이전트를 불러와서 특화 작업을 맡기기

1. 서브에이전트 목록에서 적합한 에이전트 선택
2. 작업 지시서와 함께 서브에이전트에 투입
3. 서브에이전트가 전문 분야 작업 수행
4. 결과 수신 후 Main Claude Code가 통합·검증

스킬 2: 스킬 투입

미리 만들어둔 스킬을 찾아와서 현재 작업에 투입하기

1. 스킬 라이브러리에서 필요한 스킬 검색
2. 스킬을 현재 프로젝트에 투입
3. 스킬이 정해진 절차대로 작업 수행
4. 결과 확인 및 다음 스킬 투입

스킬 3: PPT 등 문서 만들기

전문적인 PPT, 보고서, 기획서 등 문서를 AI가 자동 생성하기

1. 문서 유형과 목적 지시
2. AI가 구조·내용·디자인까지 자동 생성
3. 검토 및 수정 지시
4. 최종 문서 파일 출력

스킬 4: PDF 만들기

보고서, 인보이스, 가이드 등 다양한 PDF 문서를 AI가 자동 생성하기

1. PDF 내용과 레이아웃 지시
2. AI가 PDF 생성 코드 작성·실행
3. 결과 PDF 확인·수정
4. 최종 PDF 파일 다운로드

스킬 5: 이미지 만들기

인포그래픽, 다이어그램, 일러스트 등 이미지를 AI가 자동 생성하기

1. 이미지 목적과 스타일 지시
2. AI가 이미지 생성 프롬프트 작성
3. 이미지 생성 AI로 제작
4. 결과 이미지 확인·수정·적용

스킬 6: Review & Evaluate

작업 결과물을 AI가 자동으로 검토하고 평가하기

1. 검토 대상과 평가 기준 설정
2. AI가 체계적으로 검토 수행
3. 점수·피드백·개선점 리포트 생성
4. 개선 사항 반영 후 재검토

스킬 7: 뉴스 스크랩 → 저장 → 이메일

뉴스 수집부터 정리, 저장, 이메일 발송까지 자동화 프로세스

1. 뉴스 키워드·소스 설정
2. AI가 뉴스 수집·요약
3. 정해진 형식으로 저장
4. 이메일로 자동 발송

스킬 8: 유튜브 제작 프로세스

기획부터 대본, 영상 제작, 업로드까지 AI 활용한 유튜브 제작하기

1. 주제 선정·기획안 작성
2. AI로 대본·스크립트 생성
3. 음성·영상·자막 제작
4. 편집·썸네일·업로드

스킬 9: 소대편제 30+ 에이전트 작업팀 구성

30개 이상의 AI 에이전트를 군대의 소대식 편제로 조직하여 대규모 작업 수행

1. 작업 범위 분석·팀 편성
2. 소대장(메인 AI)이 분대별 임무 할당
3. 각 분대(서브에이전트)가 병렬 작업
4. 소대장이 결과 통합·품질 검증

소대편제 구조도 보기

스킬 10: SAL Grid 개발방법론 적용

SAL Grid 방법론을 적용하여 프로젝트 설계, 실행 및 관리하기

1. SAL Grid 방법론 프레임워크 설정
2. 3차원 그리드로 프로젝트 구조화
3. AI 에이전트별 역할·범위 정의
4. 체계적 진행·검증·완료

SAL Grid Viewer Database 보기

Part 5

실용 Tips

실용적인 팁 10가지

Tip 1: AI 작업시킬 때 먼저 하는 것들

AI에게 바로 실행시키지 마라! 먼저 생각하게 하라.

① "검토 해봐" — 현재 상태를 먼저 파악시키기

② "계획 세워봐" — 실행 전에 로드맵을 만들게 하기

③ "방안을 제시해봐" — 여러 대안을 먼저 보기

→ 실행은 마지막! 검토 → 계획 → 방안 → 그다음 실행

Tip 2: Claude 앱/데스크탑 vs Claude Code

Claude 앱/데스크탑 = 컨설턴트

상담자

- 전체 구조를 보고 "왜?" 되물음
- "잠깐, 그거 왜 MCP로 감싸요?" 라고 물음
- 실행 도구가 없으니 대신 생각을 더 하게 됨

Claude Code = 현장 기술자

실행자

- 코드 쓰고 파일 만들고 명령 실행
- "MCP 연결하라고? 알겠습니다!" 하고 바로 코드 짬
- 실행 도구(터미널)가 있으니 바로 행동하려 함

💡 **Claude 앱/데스크탑에서 전략·설계 → Claude Code에서 실행**

Tip 3: Orders/Reports JSON 시스템

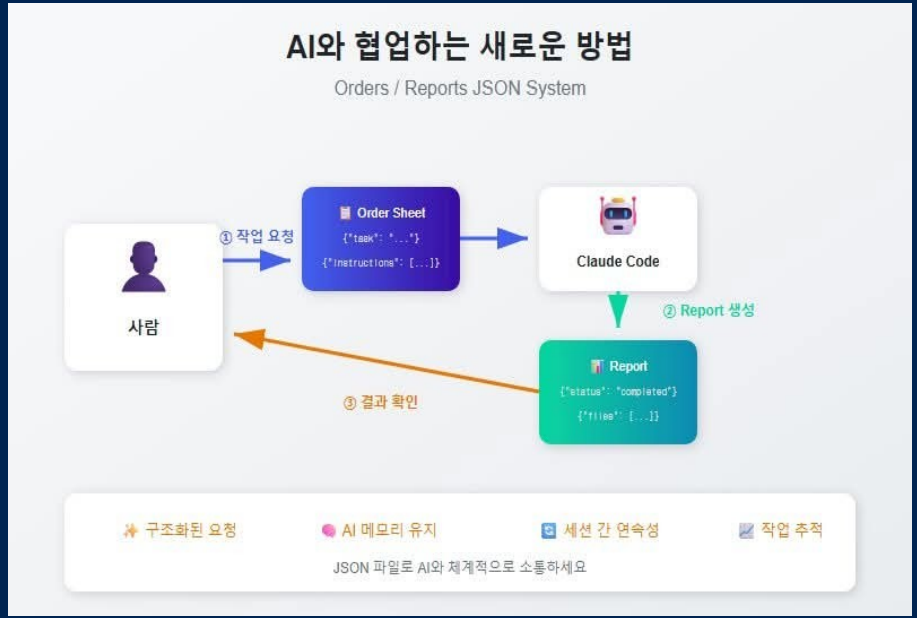

AI의 외부 메모리

📋 **Order Sheet**
→ JSON으로 구조화된 작업 요청서

📊 **Report**
→ AI가 결과를 JSON으로 저장

- ✅ 세션 끊어져도 연속 작업 가능
- ✅ 체계적 작업 관리
- ✅ 자동화 연동 용이

"어디까지 했더라...?" 문제 해결!

Tip 4: AI의 Multi-Role 작업방식

5단계 멀티롤 프로세스

- 1단계: 기획자 역할
- 2단계: 작성자 역할
- 3단계: 검토자 역할
- 4단계: 비판자 역할
- 5단계: 최종 수정자 역할

품질과 일관성이 최우선인 작업에서 진가 발휘

Tip 5: AI(Claude Code) 12대 준수사항

1. AI-First: 5가지 이상 스스로 시도 후 인간에게 요청
2. 거짓 보고 절대 금지: 정확성 > 속도
3. 시간 추정 절대 금지: 진행 상황만 보고
4. 대안 제시: 최소 3개 이상 + 추천 의견
5. 필수 검증: 완료 후 반드시 검증 도구 실행
6. 작업 로그 기록: work_logs에 기록
7. 문서 생성 사전 승인: 승인 후 생성
8. 폴더 생성 사전 승인: 구조 무단 변경 금지
9. 도구 적극 활용: Skills, Subagents, Commands
10. 불확실하면 즉시 질문: 추측 금지
11. 계획 수립 후 실행: 복잡한 작업은 계획 먼저
12. 과잉 금지: 요청받은 것만 정확하게

→ CLAUDE.md에 반영

Tip 6: AI 활용능력의 측정지표

효과성	품질 좋은 서비스를 만드는 능력
효율성	빠르고 낮은 비용으로 만드는 능력
수익성	가치 있는 서비스를 출시하여 돈을 버는 능력

"그저 뭐 만든다" = "좋은 취미생활 하시네요" 😅

$ Tip 7: API 사용료 최적화 방안 적용으로 비용 81% 절감

● Claude도 더 싼 모델 있습니다!

모델	Input ($/1M)	Output ($/1M)	비고
claude-3-5-haiku (현재)	$0.80	$4.00	현재 사용
claude-3-haiku	$0.25	$1.25	69% 저렴!

전체 모델 최적화 비교

AI	현재 모델	변경 모델	현재 비용	변경 비용
Claude	claude-3-5-haiku	claude-3-haiku	$1.97	$0.61
ChatGPT	gpt-4o-mini	(유지)	$0.31	$0.31
Grok	grok-2	grok-4-fast	$4.92	$0.28
Gemini	gemini-1.5-flash	(유지)	$0.16	$0.16

최종 비용 비교

구성	비용	원화
현재	$7.35	10,655원
최적화 후	$1.36	1,972원

정치인 1명당 약 2,000원! (81% 절감)

규모별 비용

규모	현재	최적화 후	절감액
1명	10,655원	1,972원	8,683원
10명	106,550원	19,720원	86,830원
100명	1,065,500원	197,200원	868,300원
300명	3,196,500원	591,600원	2,604,900원

둘 다 변경할까요? (Claude: claude-3-haiku, Grok: grok-4-fast)

Sources:
- https://platform.claude.com/docs/en/about-claude/pricing
- https://www.anthropic.com/claude/haiku

Tip 8: 웹검색 시킬 때 크레딧 폭탄 주의!

AI별 웹검색 비용 비교

AI	만든 회사	검색 엔진	웹검색 비용	비고
Gemini	Google	Google Search 자체 보유	무료	Google Search Grounding
Perplexity	Perplexity AI	자체 검색 엔진	API 요금에 포함	Sonar API
Grok	xAI (머스크)	X/Twitter 접근	무료	실시간 트윗 데이터
Claude	Anthropic	❌ 없음	검색당 $0.01	web_search 도구 별도 과금
ChatGPT	OpenAI	❌ 없음	검색당 별도 과금	Bing 연동 시 추가 비용

Google의 강점

항목	설명
검색 인프라	세계 최대 검색 엔진 자체 보유
비용	Gemini에 Google Search Grounding 무료 제공
이유	자사 인프라 사용 → 외부 연동 비용 없음
데이터 품질	Google 검색 색인 직접 활용 → 정확도 높음

Claude 및 ChatGPT의 약점

항목	설명
검색 인프라	자체 검색 엔진 없음
웹검색 방식	외부 검색 서비스 연동 필요
비용 구조	연동 비용이 사용자에게 전가
Claude	web_search 도구: 검색 1회당 $0.01
ChatGPT	Bing 검색 연동: 별도 과금

데이터 수집 시 권장 AI 배분

데이터 타입	권장 AI	이유
공식 데이터 (Official)	Gemini	Google Search 무료, 공식 사이트 검색 강점
뉴스/언론 (Public)	Perplexity	뉴스 검색 특화, 비용 포함
SNS/실시간 (Public)	Grok	X/Twitter 실시간 접근
평가/분석	Claude, ChatGPT	웹검색 없이 분석만 → 토큰 비용만 발생

결론

수집 (Collection): Gemini + Perplexity + Grok → 검색 비용 저렴/무료
평가 (Evaluation): Claude + ChatGPT → 웹검색 없이 저렴하게 활용

Tip 9: AI 활용능력 마스터 등급 체계

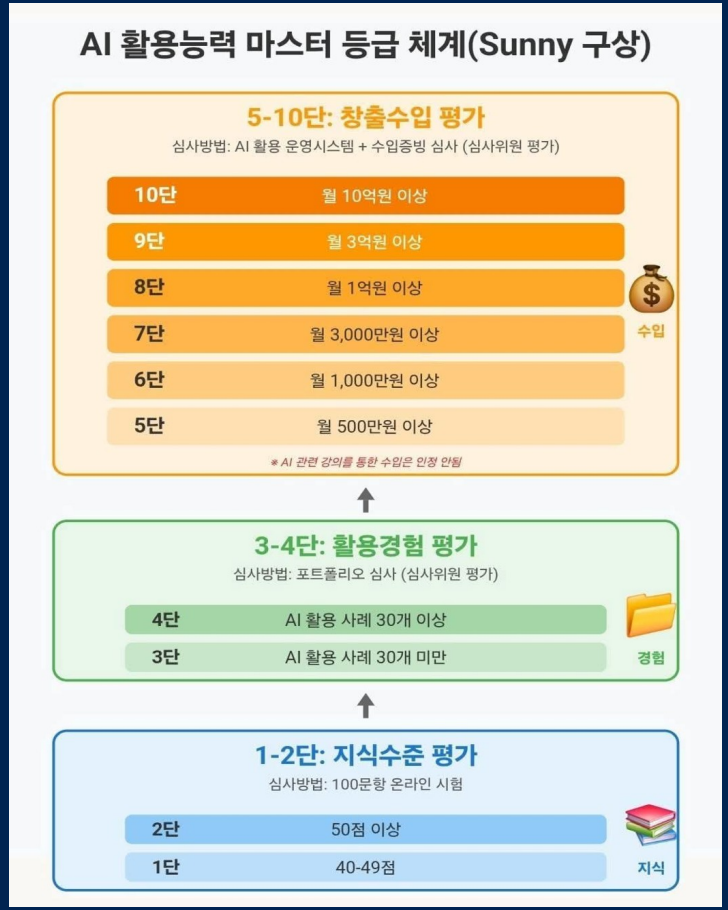

Sunny 구상

1~2단: 지식수준
3~4단: 활용경험
5~10단: 창출 수입 규모

우리 모두 2년 이내에
9단(월 3억원) 이상이 됩시다!

Part 6

Q & A

감사합니다

AI는 學보다 習이다

百學不如一習

AI Magic Show | 2026. 02. 20 | Sunny