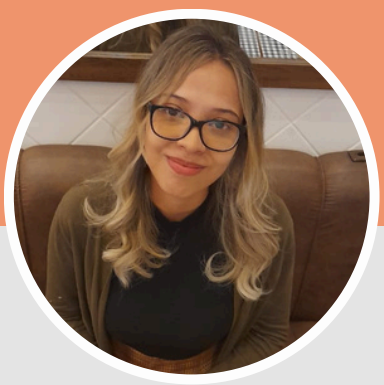

SABRINA PODERIS

DESENVOLVEDORA FULL STACK

CONTATO

sabrina.poderis@gmail.com

github.com/Sabrina-Poderis

linkedin.com/in/sabrina-poderis

(11) 95940-3583

Santo André - SP

MINHA STACK

- React
- React Native
- Typescript
- MongoDB
- SQL
- Azure
- AWS
- Docker
- Firebase
- Styled Components
- Storybook
- Jest
- Datadog
- Markdown
- Mermaid

IDIOMAS

- Inglês (Intermediário)
- Espanhol (Básico)

PERFIL

- Desenvolvedora Full Stack com forte foco na organização de processos e documentação.
- Experiência com React, React Native e Typescript.
- Especial interesse em frontend, mas com sólida atuação em backend e mobile, ampliando constantemente conhecimentos na área.
- Atualmente, aprofundando estudos em SOLID para desenvolver código mais escalável e sustentável.
- Habilidades em comunicação, colaboração e aprendizado contínuo, sempre buscando otimizar produtividade e qualidade no desenvolvimento de software.

EXPERIÊNCIA

Act Digital, alocada no Hospital Albert Einstein **2022 - 2025**

Desenvolvedora Full Stack

- Atuei no desenvolvimento de soluções para plataformas web e mobile, utilizando React.js e React Native.
- Desenvolvi e implementei estratégias eficientes para otimizar processos e garantir a escalabilidade das aplicações.
- Colaborei com equipes multidisciplinares, promovendo um ambiente de trabalho produtivo e orientado a resultados, sempre focando na qualidade e consistência do código.

TMontec **2020 - 2022**

Desenvolvedora web júnior

- Atuei na manutenção e evolução de aplicações Laravel, além de desenvolver soluções para um CRM integrado a sistemas de PDV.
- Desenvolvimento de documentação de software para garantir padronização e escalabilidade.

Turim **2020 · 4 meses**

Estagiária de programação

- Desenvolvi scripts para automação de processos de BPO, realizei manutenção de sistemas e elaborei documentações técnicas em uma empresa especializada em serviços fiscais.
- Criação e atualização de documentações de software

GRADUAÇÃO

Fatec São Caetano do Sul - Antônio Russo **2017 - 2020**

Análise e Desenvolvimento de Sistemas · Tecnóloga