भारतीय गैर न्यायिक

एक सौ रुपये | Rs. 100

रु. 100 | ONE HUNDRED RUPEES

सत्यमेव जयते

भारत INDIA

INDIA NON JUDICIAL

महाराष्ट्र MAHARASHTRA ◑ 2023 ◑ 63AA 518500

13 FEB 2024

वि.नं. 2024 तारीख 20/02/2024
तहसिलदार कार्यालय आवार, पन्हाळा
मुद्रांक विक्रेता- सुल्ताना सु. मुल्ला
परवाना क्र. ७८/८८ कोड नं. २६०१००३
मुद्रांक खरेदी घेणाऱ्याचे नांव .... संदिप गोविंद पाटील
यांनी रक्कम रु. .... चे भरतिस रु. ....
मु.विक्रेत्याची सही.
पक्षकाराची सही

SUB TREASURY OFFICE PANHALA

Sub-Treasury Office Panhala

मुद्रांक विक्रेता परवाना क्र. ७८/८८ सु. सु. मुल्ला, पन्हाळा

EXECUTIVE MAGISTRATE कार्यकारी दंडाधिकारी पन्हाळा PANHALA

प्रतिज्ञापत्र/भाडेकरारपत्र

मे.कार्यकारी दंडाधिकारीसो, पन्हाळा/ मे. नोटरी पब्लिकसो पन्हाळा ता.पन्हाळा यांचेसमोर,

श्री. संदिप गोविंद पाटील - वय: 41 वर्षे
धंदा:- मजूरी राहणार:- इंजोळे ता. पन्हाळा जि. कोल्हापूर, } लिहून घेणार घरमालक

1) कु. शुभम विजय हिंदुळे वय वर्षे 21 धंदा :-शिक्षण
रा.द. वडगांव. ता. करवीर, जि.कोल्हापूर
2) कु. वैभव मारुती पाटील वय वर्षे 21 धंदा:- शिक्षण
राहणार:- राशिवडे बुद्रुक ता. राधानगरी जि. कोल्हापूर } लिहूनदेणार भाडेकरु

लिहून देणार भाडेकरू

1) (कु. शुभम विजय हिंदुळे) -

2) (कु. वैभव मारुती पाटील) -

लिहून घेणार घरमालक

(श्री. संदिप गोविंद पाटील) -

साक्षीदार

1) सही:-

नांव:- कु.विनायक उत्तम हराळे

पत्ता:- खुपिरे. ता.करवीर जि.कोल्हापूर

2) सही:-

नांव:- कु. शुभम अनिल जाधव

पत्ता:- हणमंतवाडी. ता.करवीर जि.कोल्हापूर

1268240226200653837 2

Affidavit No :
2353042841268500337326

Applicant Name : **Sandip Govind Patil**

Tehsil Name : **Panhala**

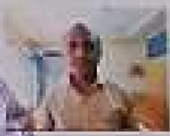

Date : **26/02/2024**

Signed and Sworn before by **Mr. Sandip Govind Patil** who is personally known to me or who has been identified by Shri / Smt / Kumari **Setu Panhala** whose signature is hereby appended.

Signature Of Identifier
Setu Panhala

Tehsildar
Panhala
Date : **26/02/2024**

लिहून ठेवतात असे की,

मिळकतीचेवर्णन:-

1) लिहून घेणाऱ्याचे मालकी वहिवाटीची ग्रामपंचायत इंजोळे ता.पन्हाळा जि.कोल्हापूर येथील घर मिळकत नंबर 65 या मिळकतीतील एक खोली ही या करारपत्राचा विषय होय.

2) कलम 1 मधील वर्णन केलेली मिळकत लिहून देणार यांचे मालकी वहिवाटीची आहे. सदर मिळकतीत आम्ही भाडेकरु म्हणून रहात आहे. संजीवन इंजिनिअरींग अँन्ड टेक्नॉलॉजी इन्स्टिट्यूट सोमवार पेठ ता. पन्हाळा जि.कोल्हापूर येथे 1) कु. शुभम विजय हिंदुळे हा इलेक्ट्रीकल इंजिनिअरींगच्या (b.tech) सेकैन्ड इयर व 2) कु. वैभव मारुती पाटील हा इलेक्ट्रीकल इंजिनिअरींगच्या (b.tech) सेकैन्ड इयर मध्ये शिकत असून लिहून देणार यांच्या मिळकतीत भाडयाने राहत असून सदर करार माहे ऑगस्ट सन 2023 पासून कॉलेज संपेपर्यंत या मुदतीने राहणेकरीता भाडयाने घेतलेली आहे.

3) सदर भाडेकरारवर नमुद लिहून देणाऱ्या विदयार्थ्यांना शिक्षणाकरीता शासनाकडून मिळणाऱ्या डॉ. पंजाबराव देशमुख वस्तीगृह निर्वाह भत्ता या योजनेअंतर्गत आर्थिक लाभ मिळणेकरीता सदर मिळकतीचा भाडेकरु या नात्याने सदरचा करार लिहून देत आहे.

4) सदर मिळकतीचे मासिकभाडे खानावळसह लाईट पाणीबिलासह रक्कम रु. 3000/- इतके ठरले आहे. सदरचे भाडे प्रत्येक महिन्याच्या 1 ते 10 तारखेपर्यंत देणेचे आहे.

5) सदरची मिळकत सोडणेची असलेस लिहून देणार्यांनी एक महिना अगोदर सुचना किंवा नोटीस देणेची आहे. तसेच लिहून घेणार्यांना सदर मिळकत ताबेत घेणेची झालेस लिहून घेणार्यांना एक महिना अगोदर सुचना देणेची आहे.

6) सदर मिळकतीचा वापर फक्त राहणेकरीता करणेचा आहे.

7) तसेच सदर मिळकतीचा करार संपलेनंतर एकमेकाचे विचाराने सदर कराराची मुदत वाढविणेचीआहे. मुदतवाढ ठरलेस भाडयामध्ये वाढ करणेची आहे.

8) सदरची मिळकत ज्या स्थितीत आहे त्या स्थितीत ठेवणेची आहे. मोडतोड वगैरे झालेस त्याची दुरुस्ती भाडेकरु यांनी स्वखर्चाने करुन देणेची आहे.

9) सदर मिळकतीचा वापर करीत असतांना इतर शेजार्यांना त्रास न होईल याची दक्षता घेणेची आहे. यातील संपूर्ण मजकूर हा आम्ही सांगितलेप्रमाणे टाईप करवून घेतला असून सदरचा संपूर्ण मजकूर हा राजीखुषीने, अक्कलहुशारीने, विनादडपण, पुर्णविचारांती समजून उमजून केला आहे. सदरचा करार हा आमचेवर व आमचे इस्टेटवाली वारसांचे वर लागू व बंधनकारक आहे.

वरील सर्व माहिती पुर्णपणे खरी व बरोबरआहे. यातील माहिती खोटी आढळलेस भा.द.स. विधान कलम 199,193,(2) व व 200 नुसार कायदेशीर कार्यवाहीस पुर्णपणे मी जबाबदार राहिन म्हणून केले प्रतिज्ञापत्र आज मुक्काम पन्हाळा दि.26/02/2024.

आधार

भारत सरकार
Government of India

भारतीय विशिष्ट ओळख प्राधिकरण
Unique Identification Authority of India

Enrolment No.: XXXX/XXXXX/XXXXX

To
Sandeep Govind Patil
S/O: Govind Patil
1/5
injole
Panhala
Kolhapur Maharashtra 416201

आपला आधार क्रमांक / Your Aadhaar No.:

4684 3330 3154

माझे आधार, माझी ओळख

Government of India

AADHAAR

माहिती

- आधार ओळखीचा पुरावा आहे नागरिकत्वाचा नाही
- सुरक्षित QR कोड / ऑफलाइन XML / ऑनलाइन प्रमाणीकरण वापरून ओळख सत्यापित करा
- हे इलेक्ट्रॉनिक प्रक्रिये द्वारा तयार झालेले एक पत्र आहे

INFORMATION

- **Aadhaar** is a proof of identity, not of citizenship
- Verify identity using Secure QR Code/ Offline XML/ Online Authentication
- This is electronically generated letter.

- आधार देशभरात वैध आहे
- आधार आपल्याला विविध सरकारी आणि खाजगी सेवा सुलभतेने घेण्यास मदत करते
- आपला मोबाइल नंबर आणि ईमेल आयडी आधारमध्ये अद्यायावत ठेवा
- आपल्या स्मार्ट फोनमध्ये आधार घ्या - **mAadhaar App** वापरा

- **Aadhaar** is valid throughout the country.
- **Aadhaar** helps you avail various Government and non-Government services easily.
- Keep your mobile number & email ID updated in **Aadhaar**.
- Carry Aadhaar in your smart phone – use **mAadhaar App**.

भारत सरकार
Government of India

Sandeep Govind Patil
जन्म तारीख/DOB: 01/06/1983
पुरुष/ MALE

4684 3330 3154

माझे आधार, माझी ओळख

भारतीय विशिष्ट ओळख प्राधिकरण
Unique Identification Authority of India

Address:
S/O: Govind Patil, 1/5, injole, Panhala,
Kolhapur,
Maharashtra, 416201

4684 3330 3154

1947 | help@uidai.gov.in | www.uidai.gov.in

नमुना ८ नियम

सन २०२३-२०२४ ते २०२६-२०२७ साठी कर आकारणी नोंदवही

ग्रामपंचायत : इंजोळे | तालुका : पन्हाळा | जिल्हा : कोल्हापूर

अ.क्र.	वस्तीचे नाव	[illegible]	मालमत्ता क्रमांक	मालकाचे (धारण करणाऱ्याचे) नाव	भोगवटा करणाऱ्याचे नाव	मालमत्तेचे वर्णन	मिळकत बांधकामाचे वर्ष	क्षेत्रफळ (चौ.मी.) (चौ.फु.)	[illegible]	[illegible]	[illegible]	[illegible]	[illegible]	[illegible]	कराचा दर	घरपट्टी कर	दिवाबत्ती कर	आरोग्य कर	पाणी पट्टी	एकूण	[illegible]	[illegible]	[illegible]	[illegible]	शेरा
१	२	३	४	५	६	७	८	९	१०	११	१२	१३	१४	१५	१६	१७	१८	१९	२०	२१	२२	२३	२४	२५	२६
६०	इंजोळे	[illegible]	६०	संदीप गोविंद पाटील	स्वतः	आर.सी.सी. पद्धतीचे बांधकाम लांबी [illegible] रुंदी [illegible] एकूण क्षेत्र -	२००६	४४.५९ (४८० चौ.फु.)	[illegible]		[illegible]	[illegible]	१	[illegible]	१.२	८८१	३०	१०		९२१					

सदरचा उतारा हा मालकी हक्काचा नसून करआकारणीचा आहे. सदरच्या उताऱ्यावरून कोणतेही विक्रीचा व्यवहार झालेस त्यास ग्रामपंचायत जबाबदार राहणार नाही

शासन परिपत्रक क्र.VTM-२००३/प्र.क्र.[illegible]/प.रा.४ दि.२० नोव्हेंबर २००३ नुसार ग्रामीण भागातील घरांची नोंदणी पती-पत्नी यांच्या संयुक्त नावे करण्याबाबत निर्देशित करण्यात आलेले आहे.

जावक क्रमांक-

E-[illegible]

मागणीप्रमाणे उतारा दिला असे दिनांक- 05/11/202[illegible]

ग्रामसेवक
ग्रामपंचायत इंजोळे,
ता. पन्हाळा, जि. कोल्हापूर.