O PEQUENO GRANDE MUNDO DE CARLOS

SOBRE MINHA PESSOA

2025
VIP

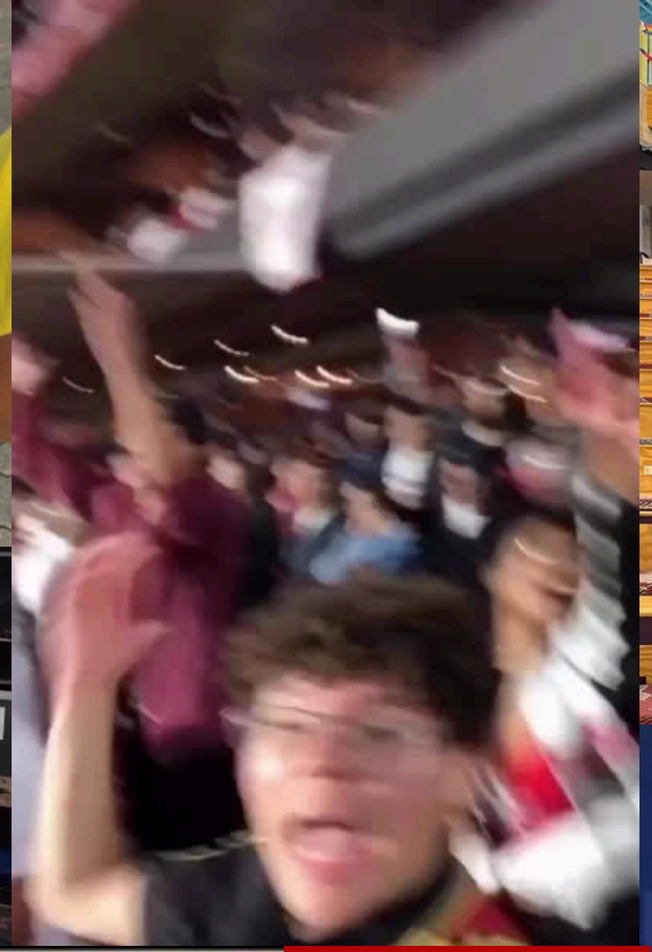

intelli
adidas

JUBAN TALKS

27 DE JUNHO ÀS 21H30
Camila Valverde | Hugo Mello | Livia Mendonça | Hygor Ribeiro | Gisele Barreto | Carlos Alberto | Nelson Silva | Cássia Emanuelly | Lucas Pimenta
#JUBAN TALKS
EDIÇÃO AO VIVO

MONTERLY
ROC
Playboy

Formação Acadêmica

COLÉGIO CAMINHOS E COLINAS

CENTRO EDUCACIONAL ASSISTENCIAL PROFISSIONALIZANTE
CEAP
EDUCAÇÃO ALÉM DA EDUCAÇÃO

alura

FIAP

ISACA

FEIRA DE INOVAÇÃO E CIÊNCIAS

FECEAP

30 ANOS

CENTRO EDUCACIONAL ASSISTENCIAL PROFISSIONALIZANTE

CEAP

EDUCAÇÃO ALÉM DA EDUCAÇÃO

CEAPPEDREIRA.ORG.BR/FECEAP

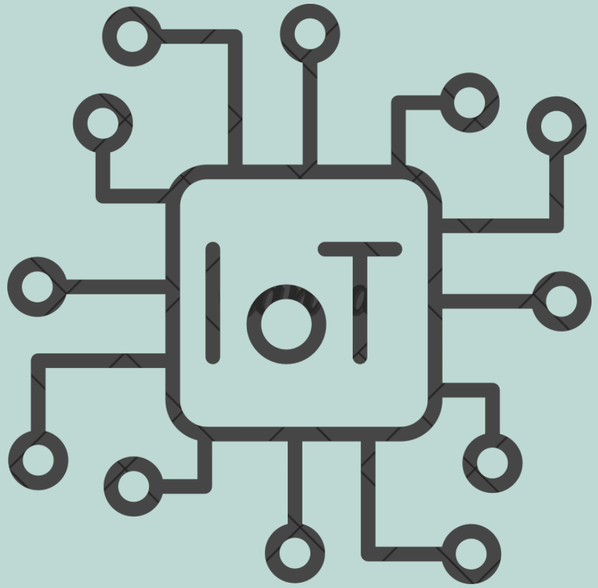

projeto placa Girassol

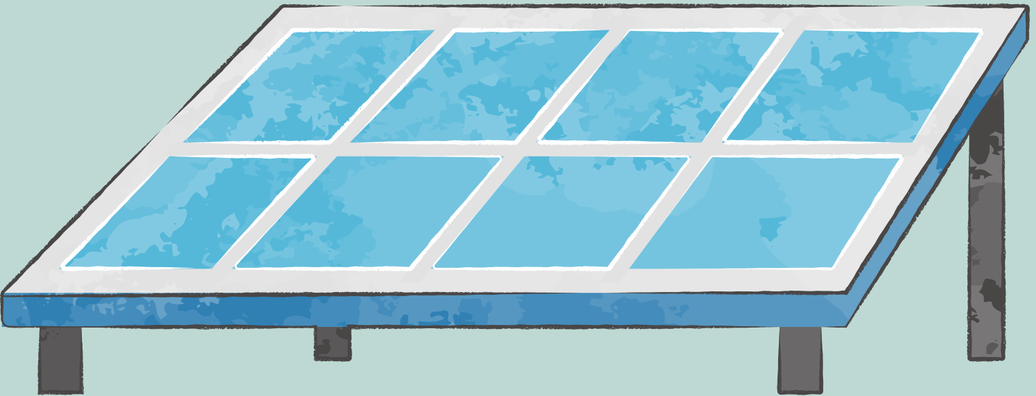

Perguntas profundas

1.O QUE EU MAIS VALORIZO NA VIDA?

2.O QUE MAIS GOSTO EM MINHA PERSONALIDADE?

3.O QUE EU MELHORARIA EM MIM?

4.QUAL É MEU MAIOR SONHO?

“O AMOR É A ÚNICA COISA QUE CRESCE À MEDIDA QUE SE REPARTE”

PEQUENO PRÍNCIPE

Educação personalizada com modelos preditivos de Inteligência Artifícial

Um olhar sobre a importância da tecnologia no ensino e na aprendizagem

Carlos Alberto Sales Filho

TOKIO MARINE SEGURADORA

Qual foi minha motivação para participar do SEMENTES BRASIL TECH

Muito obrigado pela atenção

“VOCÊ É EXTREMAMENTE RESPONSÁVEL POR AQUILO QUE TU CATIVAS”

PEQUENO PRÍNCIPE